

KERAMA MARAZZI

2020

**КЕРАМИЧЕСКИЙ
ГРАНИТ**

*PORCELAIN
GRES*

2020

**КЕРАМИЧЕСКИЙ
ГРАНИТ**

*PORCELAIN
GRES*

ЗАДАЁМ ТОН

на керамическом рынке

KERAMA MARAZZI — безусловный лидер российского рынка керамики, один из крупнейших производителей керамических декоративно-отделочных материалов в Европе. Наш бизнес охватывает весь процесс производства и дистрибуции. От глиняных карьеров до фирменной розничной сети наши подразделения работают как большой сыгранный оркестр. Это позволяет предлагать продукцию, в которой мы уверены на 100%.

История нашего успеха началась в 1988 году. Именно тогда компания-первопроходец объединила глубокое знание потребителей и итальянскую культуру производства. Впоследствии это помогло войти в международную группу, которая сегодня является наиболее заметным европейским производителем керамической плитки и керамического гранита.

По итогам народного голосования KERAMA MARAZZI неоднократно признана «Маркой № 1» в категории «Керамическая плитка». Это служит подтверждением того высокого доверия, которое россияне оказывают нашему бренду. Он вдохновляет на создание неповторимых интерьеров и даёт возможность достоверно воплотить в керамике любой стиль, каждую идею.

SETTING THE TONE

on the ceramic market

KERAMA MARAZZI is the leading brand in the Russian ceramic market and among the largest producers of ceramic finishing and decorative materials in Europe. Our business encompasses the whole value chain. From clay quarries to a monobrand retail network, our team operates as a large harmonious orchestra. This makes it possible to offer products we are proud of.

The history of our success dates back to 1988, when as a pioneer company we combined a deep knowledge of consumers and an Italian manufacturing culture. Later on, the company joined a major international group, which today is one of the leaders in the European market of ceramic tiles and porcelain gres.

KERAMA MARAZZI has been recognized as No. 1 Brand in the Ceramic Tiles category in numerous national polls, confirming the high esteem that Russians hold our brand in. It inspires them to create unique interiors from the widest range of styles with the help of ceramic.



РАСЦВЕЧИВАЕМ ОТРАСЛЬ

яркими идеями

Искренняя любовь к керамике и новаторский подход — в основе всего, что мы делаем. KERAMA MARAZZI последовательно инвестирует в лучших специалистов, перспективные технологии и разработку изделий, которые завтра будут востребованы рынком. Инновации дают новый импульс к развитию не только компании, но и керамической отрасли в целом.

Предприятия в городе Орёл и посёлке Малино Московской области, оснащенные итальянским оборудованием последнего поколения, считаются одними из самых современных в Европе. Регулярное внедрение новых категорий продуктов и декоративных элементов, не имеющих аналогов, обеспечивается благодаря уникальной в своем роде Творческой фабрике.

На производствах KERAMA MARAZZI креативный подход, характерный для индивидуального создания керамики, соединен с технологиями, дающими возможность ежегодно выпускать более 39 миллионов м² керамической плитки и керамического гранита*. Благодаря этому мы делаем свою продукцию более доступной, обеспечивая соблюдение самых высоких стандартов качества.

True passion for ceramic, continuous investments in innovation and an entrepreneurial spirit are at the foundation of everything we do. The Company invests in talented specialists, experiments with new technologies and offers every year new products that set the trend in the market. Our advances give a new impetus not only to the company itself, but also to the ceramic industry as a whole.

Fitted with latest generation Italian equipment, our state of the art manufacturing facilities in Orel and Malino (Moscow Region) are among the most modern in Europe. Unique in its kind, the Company's Creative Factory develops unparalleled decorative elements every year.

At KERAMA MARAZZI the creative approach, characteristic of artisanal manufacturing, is combined with technologies that provide an annual production of more than 39 million m² of ceramic tiles and porcelain gres*. Thanks to this, we make our products more affordable, ensuring compliance with the highest quality standards.

BRIGHTENING
THE INDUSTRY
with new advances





KERAMA MARAZZI

ДЕРЖИМ МАРКУ

от производства до розницы

У нас профессиональная и талантливая команда. Она объединяет около 4 тысяч человек, искренне увлеченных керамикой, от разработки и производства до дистрибуции и фирменной розницы. Розничная сеть KERAMA MARAZZI сегодня — это свыше 370 магазинов в России, странах СНГ, в Северной и Восточной Европе. Наша продукция также представлена в мультибрендовых магазинах и супермаркетах DIY.

В каждом фирменном салоне можно не только получить профессиональную консультацию по ассортименту KERAMA MARAZZI. Наши магазины работают как настоящие «центры знаний» об интерьерном дизайне. Здесь частные покупатели находят свежие идеи для обустройства дома, а дизайнеры получают возможность лучше узнать нашу продукцию благодаря семинарам и презентации новых коллекций.

Корпоративным клиентам в магазинах предложат максимально комфортные условия для подбора керамических материалов. Этому способствуют действующие в каждом крупном городе отделы проектов, специализирующиеся на работе с архитекторами, строителями и девелоперами. Такой уровень сервиса на сегодняшний день уникален среди российских компаний.

We have a gifted team of professionals. Close to four thousand people passionate about ceramics work across the business, from product development and manufacturing to sales project teams, distribution and our capillary retail network. There are over 370 mono-brand stores in Russia, CIS countries, and Northern and Eastern Europe. Our products are also present in multi-brand and DIY stores.

Each mono-brand store offers professional advice on KERAMA MARAZZI assortment, representing "centers of knowledge" on interior design. Here private customers can find fresh ideas for home renovation, and designers get to know our products better through training seminars and presentations of new collections.

Our stores are also well equipped for clients looking for a professional service to select the preferred materials for their projects. We have teams specialized in working with architects, builders and developers in each large city in Russia and specializing. We are proud to offer a high level of service across Russia and abroad for all our clients.

KEEPING UP THE BRAND

from production to retail



KERAMA MARAZZI

НАХОДИМ РЕШЕНИЯ

в любом стиле, для каждой задачи

Ассортимент KERAMA MARAZZI отвечает самым смелым ожиданиям. Общее количество видов плитки, керамического гранита, мозаики и декоративных элементов исчисляется тысячами: всего более 3000 товарных позиций. Предложение уникально и по разнообразию стилей — от сдержанного до яркого, от классики до хай-тека, от Швеции до тропиков.

Благодаря великолепному дизайну и впечатляющим характеристикам наша керамика используется буквально повсюду: и в домашних интерьерах, и в масштабных архитектурных проектах. Ежегодно компания выпускает десятки вариантов керамического гранита для коммерческого использования и частных интерьеров, каждый раз предлагая новые форматы, цвета, вид отделки.

Достоверное воспроизведение поверхности камня, мрамора, бетона, дерева обеспечивается в различных форматах — от мини до стремительно набирающих популярность «керамических ковров». Для любой задачи мы готовы предложить профессиональное решение, выполненное с учетом наиболее актуальных мировых тенденций.

OFFERING SOLUTIONS

in any style for any task

The KERAMA MARAZZI assortment meets the boldest expectations. The offering of ceramic tiles, porcelain grès, mosaics and decorative elements reaches the thousands: more than 3,000 products available to choose from. Clients can pick from the widest range of colours, sizes, designs and styles — from restrained to expressive, from classic to contemporary, and from Scandinavian to Mediterranean.

Thanks to their outstanding designs and impressive features, our ceramics are used literally everywhere: from home interiors to large-scale architectural projects. Each year, the company launches a new range of porcelain grès for commercial use and private interiors, offering new sizes, colours and finishes.

Realistic reproduction of the aesthetics of stone, marble, concrete and wood are available in a wide variety of sizes – from mini to MAXI and the increasingly popular “ceramic carpets.” We offer professional solutions for any type of project, designed in accordance with the latest design trends.



ГАРАНТИРУЕМ ЭКОЛОГИЧНОСТЬ

отделочных материалов

Человек использует керамику на протяжении тысячелетий. Сегодня, как и тогда, этот материал производится из природных компонентов — смеси глин разных сортов, кварцевого песка и других натуральных составляющих. Приход новых технологий и увеличение объемов выпуска не изменили главного: керамика — экологичный и негорючий материал, помогающий сохранить здоровье потребителей.

KERAMA MARAZZI активно внедряет «зеленые» решения, стремясь сделать производственные процессы безопасными для окружающей среды. На предприятиях успешно применяются энергосберегающие технологии. Важные составляющие нашей экоответственности — отсутствие вредных выбросов, а также переработка и вторичное использование плитки, не прошедшей внутреннюю проверку качества.

Экологичность нашей продукции подтверждена результатами добровольной сертификации, которая проводится международной независимой организацией CERTIQUALITY. Компания также входит в совет Green Building Council Russia. Соответствие требованиям «зеленого» строительства — еще один серьезный аргумент в пользу продукции KERAMA MARAZZI для архитекторов и девелоперов.

ENSURING SUSTAINABILITY *of finishing materials*

Humankind has been using ceramics for thousands of years. Today this material is still made from natural raw components — a mixture of various clays, quartz sand, and other natural constituents. The arrival of new technologies and the increase in output did not affect the most important benefit of ceramics, which stays an environmentally friendly and non-flammable material that helps to preserve the health of consumers.

KERAMA MARAZZI actively implements green solutions, striving to make production processes safe for the environment. At our plants, we successfully apply energy-saving technologies. An important part of our eco-responsibility is the absence of harmful emissions as well as recycling material back into the production cycle and reusing tiles that have not passed our internal quality control.

The environmental friendliness of our products is confirmed by the results of voluntary certification, which is carried out by the international independent organization CERTIQUALITY. The company is also a member of the Green Building Council Russia. Compliance with the requirements of green construction is another serious argument for architects and developers in favor of choosing KERAMA MARAZZI's products.

КОВРЫ / CARPETS INSPIRATION

119,5x238,5	Атлас Atlas	18
	Гардена Gardena	20
	Каскад Cascade	22
	Фиори Fiori	24
	Бокалы Glasses	26
	Испанский Пэчворк Spanish Patchwork	26
	Орнамент Pattern	28
	Палладиана Palladiana	30
	Композиция Composition	32
	Венеция Venezia	34
	Классика Classic	34
	Цветы Flowers	36
	Коллаж Collage	38
	Розелла Rosella	40
	Мозаика Mosaic	42
	Монте Тиберио Monte Tiberio	44
	Риальто Rialto	44
	Ковер Carpet	46
80x160	Парнас Parnassus	48
	Арт Вуд Art Wood	52
	Гранд Вуд Grand Wood	54
80x80	Парнас Parnassus	48
40x80	Парнас Parnassus	48

ДЕРЕВО / WOOD INSPIRATION

40x238,5	Тектона Tectona	306
	Тиндало Tindalo	308
	Фоссил Вуд Fossil Wood	310
30x179	Абете Abete	322
	Про Вуд Pro Wood	312
80x160	Арт Вуд Art Wood	326
	Гранд Вуд Grand Wood	328
20x160	Антик Вуд Antic Wood	326
	Гранд Вуд Grand Wood	328
60x119,5	Олива Oliva	334
	Тектона Tectona	306
30x119,5	Сальветти Salvetti	336
20x119,5	Арсенале Arsenale	344
	Олива Oliva	334
	Про Вуд Pro Wood	312
	Сальветти Salvetti	336
	Тектона Tectona	306
15x119,5	Сальветти Salvetti	336
20x80	Абете Abete	322
	Антик Вуд Antic Wood	326
	Дувр Dover	348
	Стори Вуд Story Wood	346
	Фрегат Frigate	350
13x80	Колор Вуд Color Wood	354
	Корвет Corvette	358
	Меранти Meranti	360
	Про Браш Pro Brush	352
30x60	Палисандр Rosewood	368
	Слим Вуд Slim Wood	364
15x60	Дистино Distino	374
	Тик Teak	376
9,6x60	Ливинг Вуд Living Wood	370
	Селект Вуд Select Wood	372
	Слим Вуд Slim Wood	364
50,2x50,2	Якаранда Jacaranda	378
20,1x50,2	Акация Acacia	380
	Браш Вуд Brush Wood	382
9,9x40,2	Вяз Elm	384
	Кантри Шик Country Chic	386
	Листоне Listone	388
	Рустик Вуд Rustic Wood	390
	Паркетто Parchetto	392
33x33	Каштан Chestnut	394
20x23,1	Брента Brenta	396
12x10,4	Монруж Montrouge	398

МРАМОР / MARBLE INSPIRATION

119,5x238,5	Монте Тиберио Monte Tiberio	66
	Ониче Onice	58
	Риальто Rialto	72
60x238,5	Риальто Rialto	72
80x160	Парнас Parnassus	96
119,5x119,5	Альбино Albino	116
	Аркаата Arcata	108
	Бьянко Неро Bianco Nero	110
	Гриджио Grigio	114
	Джардини Giardini	126
	Сильвер Рут Silver Root	112
60x119,5	Альбино Albino	116
	Амбуаз Amboise	118
	Бьянко Неро Bianco Nero	110
	Греппи Greppi	122
	Гриджио Grigio	114
	Монте Тиберио Monte Tiberio	66
	Ониче Onice	58
	Риальто Rialto	72
	Сильвер Рут Silver Root	112
30x119,5	Монте Тиберио Monte Tiberio	66
	Риальто Rialto	72
80x80	Парнас Parnassus	96
40x80	Парнас Parnassus	96
60x60	Альбино Albino	116
	Амбуаз Amboise	118
	Буонарроти Buonarroti	130
	Виндзор Windsor	132
	Гран Виа Gran Via	134
	Грасси Grassi	136
	Греппи Greppi	122
	Джардини Giardini	126
	Карелли Carelli	140
	Контарини Contarini	142
	Монте Тиберио Monte Tiberio	66
	Помильяно Pomigliano	144
	Понтичели Ponticelli	146
	Риальто Rialto	72
	Ричмонд Richmond	148
30x60	Понтичели Ponticelli	146
15x60	Буонарроти Buonarroti	130
	Грасси Grassi	136
50,2x50,2	Гран Пале Grand Palais	150
	Резиденция Residence	154
	Рочестер Rochester	156
	Примо Primo	152
	Сорбонна Sorbonne	158
	Театро Teatro	160
	Трианон Trianon	162
20,1x50,2	Примо Primo	152
40,2x40,2	Вестминстер Westminster	164
	Лирия Liria	166
	Монтаньоне Montagnone	168
	Мраморный дворец Marble Palace	172
	Орсэ Orsay	174
	Пантеон Pantheon	176
	Стеллине Stelline	178
	Флораль Floral	180
33x33	Интарсио Intarsio	182
30x30	Версаль Versailles	184
	Виндзор Windsor	132
	Грасси Grassi	136
	Контарини Contarini	142
	Помильяно Pomigliano	144
	Ричмонд Richmond	148
	Фрагонар Fragonard	186
	Эль-Реаль El-Real	188
24x24	Сансеверо / Лаурито Sansevero / Laurito	190
	Стемма Stemma	192
9,9x9,9	Сансеверо / Лаурито Sansevero / Laurito	190

КАМЕНЬ / STONE INSPIRATION

119,5×238,5	Роверелла Roverella	196
80×160	Базальто Basalto	210
119,5×119,5	Ирпина Irpina	216
60×119,5	Ирпина Irpina	216
	Монте Авелла Monte Avella	218
	Роверелла Roverella	196
	Про Слейт Pro Slate	220
	Про Стоун Pro Stone	224
	Стоунхендж Stonehenge	240
80×80	Базальто Basalto	210
60×60	Гренель Grenelle	242
	Ирпина Irpina	216
	Про Матрикс Pro Matrix	244
	Про Слейт Pro Slate	220
	Про Стоун Pro Stone	224
	Роверелла Roverella	196
	Таурано Taurano	254
30×60	Галдиери Galdieri	258
	Легион Legion	260
	Про Матрикс Pro Matrix	244
	Про Слейт Pro Slate	220
	Про Стоун Pro Stone	224
	Таурано Taurano	254
15×60	Про Матрикс Pro Matrix	244
	Таурано Taurano	254
50,2×50,2	Безана Besana	262
	Вомеро Vomero	264
	Дуомо Duomo	268
	Ламелла Lamella	270
	Стретфорд Stratford	272
20,1×50,2	Дуомо Duomo	268
	Ламелла Lamella	270
9,0×40,2	Порфидо Porfido	302
40,2×40,2	Бромли Bromley	274
	Престон Preston	276
	Терраса Terrace	278
	Фаральони Faraglioni	280
30×30	Аллея Alley	282
	Бореале Boreale	286
	Гренель Grenelle	242
	Золотой пляж Golden beach	288
	Матрикс Matrix	290
	Пиазентина Piasentina	296
	Про Стоун Pro Stone	224
	Пьерфон Pierrefonds	298
	Сланец Slate	300
20×20	Матрикс Matrix	290

БЕТОН / CONCRETE INSPIRATION

119,5×238,5	Фондамента Fundamenta	402
80×160	Турнель Tournelle	412
60×119,5	Королевская дорога Rajpath	418
	Фондамента Fundamenta	402
	Про Фьюче Pro Future	426
80×80	Сольферино Solferino	436
	Турнель Tournelle	412
13×80	Спатола Spatola	440
60×60	Дайсен Daisen	442
	Королевская дорога Rajpath	418
	Мирабо Mirabeau	448
	Про Дабл Pro Double	452
	Сольфатара Solfatara	462
	Фондамента Fundamenta	402
	Про Фьюче Pro Future	426
30×60	Дайсен Daisen	442
	Королевская дорога Rajpath	418
	Мирабо Mirabeau	448
	Про Дабл Pro Double	452
	Про Фьюче Pro Future	426
50,2×50,2	Геркуланум Ercolano	464
40,2×40,2	Марчиана Marciana	466
	Сенат Senate	468
33×33	Корсо Corso	470
30×30	Александрия Alexandria	472
	Коллиано Colliano	474
	Про Плэйн Pro Plain	476
24×24	Пьяцетта Piazzetta	478
20×23,1	Пуату Poitou	480
12×10,4	Тюрен Turenne	482

ФЬЮЖН / FUSION INSPIRATION

80×160	Про Феррум Pro Ferrum	486
60×119,5	Радуга Rainbow	526
80×80	Про Феррум Pro Ferrum	486
	Багатти Bagatti	490
20×80	Беверелло Beverello	492
	Про Феррум Pro Ferrum	486
60×60	Арена Arena	534
	Котто Cotto	506
	Радуга Rainbow	526
	Терраццо Terrazzo	496
30×60	Кампалто Campalto	508
40,2×40,2	Сафьян Saffian	524
29×33,4	Раваль Raval	494
	Парк Гуэля Park Güell	502
	Площадь Испании Plaza de España	512
30×30	Виченца Vicenza	518
	Гармония Harmony	530
	Каменный остров Stone Island	516
	Пунто Punto	514
	Сатин Satin	536
	Специи Spicery	538
	Торре Torre	514
24×24 – 9,8×9,8	Паласио Palacio	504
	Соларо Solaro	522
20×23,1	Буранелли Buranelli	532
	Виченца Vicenza	518
	Линьяно Lignano	532
20×20	Сатин Satin	536
	Специи Spicery	538
19,8×19,8	Натива Nativa	540
19,8×9,8	Натива Nativa	540
10,8×12,5	Натива Nativa	540
	СТУПЕНИ / УНИВЕРСАЛЬНЫЕ ВСТАВКИ / STEPS / UNIVERSAL INSERTS	542
	ПРИЛОЖЕНИЕ / APPENDIX	560

А		
Абете.....	30×179 – 20×80	322
Акация.....	20,1×50,2	380
Альбино.....	119,5×119,5 – 60×119,5 – 60×60	116
Александрия.....	30×30	472
Аллея.....	30×30	282
Амбуаз.....	60×119,5 – 60×60	118
Антик Вуд.....	20×160 – 20×80	326
Арена.....	60×60	534
Аркада.....	119,5×119,5	108
Арсенале.....	20×119,5	344
Арт Вуд.....	80×160	52, 326
Атлас.....	119,5×238,5	18

Б		
Беверелло.....	20×80	492
Багатти.....	80×80	490
Базальто.....	50,2×50,2	210
Безана.....	80×160 – 80×80	262
Бокалы.....	119,5×238,5	26
Бореале.....	30×30	286
Браш Вуд.....	9,9×40,2	382
Брента.....	20×23,1	396
Бромли.....	40,2×40,2	274
Буонарроти.....	60×60 – 15×60	130
Буранелли.....	20×23,1	532
Бьянко Неро.....	119,5×119,5 – 60×119,5	110

В		
Венеция.....	119,5×238,5	34
Версаль.....	30×30	184
Вестминстер.....	40,2×40,2	164
Виндзор.....	60×60 – 30×30	132
Виченца.....	30×30 – 20×23,1	518
Вомеро.....	50,2×50,2	264
Вяз.....	9,9×40,2	384

Г		
Галдиери.....	30×60	258
Гардена.....	119,5×238,5	20
Гармония.....	30×30	530
Геркуланум.....	50,2×50,2	464
Гран Виа.....	60×60	134
Гранд Вуд.....	20×160 – 80×160	54, 328
Гран Пале.....	50,2×50,2	150
Грасси.....	60×60 – 30×30 – 15×60	136
Гренель.....	60×60 – 30×30	242
Греппи.....	60×119,5 – 60×60	122
Гриджио.....	119,5×119,5 – 60×119,5	114

Д		
Дайсен.....	60×60 – 30×60	442
Джардини.....	119,5×119,5 – 60×60	126
Дистино.....	15×60	374
Дувр.....	20×80	348
Дуомо.....	50,2×50,2 – 20,1×50,2	268

З		
Золотой пляж.....	30×30	288

И		
Интарсио.....	33×33	182
Ирпина.....	119,5×119,5 – 60×119,5 – 60×60	216
Испанский Пэчворк.....	119,5×238,5	26

К		
Каменный остров.....	30×30	516
Карелли.....	60×60	140
Кампалто.....	30×60	508
Кантри Шик.....	9,9 × 40,2	386
Каскад.....	119,5×238,5	22
Каштан.....	33×33	394
Классика.....	119,5×238,5	34
Ковёр.....	119,5×238,5	46
Коллаж.....	119,5×238,5	38
Коллиано.....	30×30	474
Колор Вуд.....	13×80	354
Композиция.....	119,5×238,5	32
Контарини.....	60×60 – 30×30	142
Корвет.....	13×80	358
Королевская дорога.....	60×119,5 – 60×60 – 30×60	418
Корсо.....	33×33	470
Котто.....	60×60	506

Л		
Ламелла.....	50,2×50,2 – 20,1×50,2	270
Лаурито.....	24×24 – 9,9×9,9	190
Легион.....	30×60	260
Ливинг Вуд.....	9,6×60	370
Линьяно.....	20×23,1	532
Лирия.....	40,2×40,2	166
Листоне.....	9,9×40,2	388

М		
Марчиана.....	40,2×40,2	466
Матрикс.....	30×30 – 20×20	290
Меранти.....	13×80	360
Мирабо.....	60 × 60 – 30 × 60	448
Мозаика.....	119,5×238,5	42
Монруж.....	12×10,4	398
Монтаньоне.....	40,2×40,2	168
Монте Авелла.....	60×119,5	218
Монте Тиберио.....	119,5×238,5 – 60×119,5 – 30×119,5 – 60×60	44, 66
Мраморный дворец.....	40,2×40,2	172

Н		
Натива.....	19,8×19,8 – 19,8×9,8 – 10,8×12,5	540

О		
Олива.....	60×119,5 – 20×119,5	334
Ониче.....	119,5×238,5 – 60×119,5	58
Орнамент.....	119,5×238,5	28
Орсэ.....	40,2×40,2	174

П		
Паласио.....	24×24 – 9,9×9,9	504
Палисандр.....	30×60	368
Пантеон.....	119,5×238,5	30
Парк Гуэля.....	40,2×40,2	176
Паркетто.....	29×33,4	502
Парнас.....	9,9×40,2	392
Пиазентина.....	80 × 160 – 80 × 80 – 40×80	48, 96
Площадь Испании.....	30×30	296
Помильяно.....	29×33,4	512
Понтичели.....	60×60 – 30×30	144
Порфидо.....	60×60 – 30×60	146
Престон.....	9,9×40,2	302
Примо.....	40,2×40,2	276
Про Браш.....	50,2×50,2 – 20,1×50,2	152
Про Вуд.....	13×80	352
Про Дабл.....	30×179 – 20×119,5	312
Про Матрикс.....	60×60 – 30×60	452
Про Плейн.....	60×60 – 30×60 – 15×60	244
Про Слейт.....	30×30	476
Про Стоун.....	60×119,5 – 60×60 – 30×60	220
Про Феррум.....	60×119,5 – 60×60 – 30×60 – 30×30	224
Про Фьюче.....	80×160 – 80×80 – 20×80	486
Пуату.....	60×119,5 – 60×60 – 30×60	426
Пунто.....	20×23,1	480
Пьерфон.....	30×30	514
Пьяцетта.....	30×30	298
Пьяцетта.....	24×24	478

Р		
Раваль.....	29×33,4	494
Радуга.....	60×119,5 – 60×60	526
Резиденция.....	50,2×50,2	154
Риальто.....	119,5×238,5 – 60×238,5 – 60×119,5 – 30×119,5 – 60×60	44, 72
Ричмонд.....	60×60 – 30×30	148
Роверелла.....	119,5×238,5 – 60 × 119,5 – 60×60	196
Розелла.....	119,5×238,5	40
Рочестер.....	50,2×50,2	156
Рустик Вуд.....	9,9×40,2	390

С		
Сальветти.....	30×119,5 – 20×119,5 – 15×119,5	336
Сансеверо.....	24×24 – 9,9×9,9	190
Сатин.....	30×30 – 20×20	536
Сафьян.....	40,2×40,2	524
Селект Вуд.....	9,6 × 60	372
Сенат.....	40,2×40,2	468
Сильвер Рут.....	119,5×119,5 – 60×119,5	112
Сланец.....	30×30	300
Слим Вуд.....	30×60 – 9,6×60	364
Соларо.....	24×24 – 9,9×9,9	522
Сольфатара.....	60×60	462
Сольферино.....	80×80	436
Сорбонна.....	50,2×50,2	158
Спатола.....	13×80	440
Спецци.....	30×30 – 20×20	538
Стеллине.....	40,2×40,2	178
Стемма.....	24×24	192
Стори Вуд.....	20×80	346
Стоунхендж.....	60×119,5	240
Стретфорд.....	50,2×50,2	272

Т		
Таурано.....	60×60 – 30×60 – 15×60	254
Театро.....	50,2×50,2	160
Тектона.....	40×238,5 – 60×119,5 – 20×119,5	306
Терраса.....	40,2×40,2	278
Терраццо.....	60×60	496
Тик.....	15×60	376
Тиндало.....	40×238,5	308
Торре.....	30×30	514
Трианон.....	50,2×50,2	162
Турнель.....	80×160 – 80×80	412
Тюрен.....	12×10,4	482

Ф		
Фаральони.....	40,2×40,2	280
Фиори.....	119,5×238,5	24
Флораль.....	40,2×40,2	180
Фондамента.....	119,5×238,5 – 60×119,5 – 60×60	402
Фоссил Вуд.....	40×238,5	310
Фрагонар.....	30×30	186
Фрегат.....	20×80	350

Ц		
Цветы.....	119,5×238,5	36

Э		
Эль-Реаль.....	30×30	188

Я		
Якаранда.....	50,2×50,2	378

A			
Abete	30x179 - 20x80	322	
Acacia	20,1x50,2	380	
Albino	119,5x119,5 - 60x119,5 - 60x60	116	
Alexandria	30x30	472	
Alley	30x30	282	
Amboise	60 x 119,5 - 60x60	118	
Antic Wood	20x160 - 20x80	326	
Arena	60x60	534	
Arcata	119,5x119,5	108	
Arsenale	20x119,5	344	
Art Wood	80x160	52, 326	
Atlas	119,5x238,5	18	
B			
Beverello	20x80	492	
Bagatti	80x80	490	
Basalto	50,2x50,2	210	
Besana	80x160 - 80x80	262	
Basalto	50,2x50,2	262	
Bianco Nero	119,5x119,5 - 60x119,5	110	
Boreale	30x30	286	
Brush Wood	9,9x40,2	382	
Brenta	20x23,1	396	
Bromley	40,2x40,2	274	
Buranelli	20x23,1	532	
Buonarroti	60x60 - 15x60	130	
C			
Campalto	30x60	508	
Carelli	60x60	140	
Carpet	119,5x238,5	46	
Cascade	119,5x238,5	22	
Chestnut	33x33	394	
Classic	119,5x238,5	34	
Collage	119,5x238,5	38	
Colliano	30x30	474	
Color Wood	13x80	354	
Composition	119,5x238,5	32	
Contarini	60x60 - 30x30	142	
Corvette	13x80	358	
Corso	33x33	470	
Cotto	60x60	506	
Country Chic	9,9x40,2	386	
D			
Daisen	60x60 - 30x60	442	
Distino	15x160	374	
Dover	20x80	348	
Duomo	50,2x50,2 - 20,1x50,2	268	
E			
Elm	9,9x40,2	384	
El-Real	30x30	188	
Ercolano	50,2x50,2	464	
F			
Farglioni	40,2x40,2	280	
Fiori	119,5x238,5	24	
Floral	40,2x40,2	180	
Flowers	119,5x238,5	36	
Fossil Wood	40x238,5	310	
Fragonard	30x30	186	
Frigate	20x80	350	
Fondamenta	119,5x238,5 - 60x119,5 - 60x60	402	
G			
Galdieri	30x60	258	
Gardena	119,5x238,5	20	
Giardini	119,5x119,5 - 60x60	126	
Glasses	119,5x238,5	26	
Golden beach	30x30	288	
Gran Via	60x60	134	
Grand Wood	20x160 - 80x160	54, 328	
Grand Palais	50,2x50,2	150	
Grassi	60x60 - 30x30 - 15x60	136	
Grenelle	60x60 - 30x30	242	
Greppi	60x119,5 - 60x60	122	
Grigio	119,5x119,5 - 60x119,5	114	
H			
Harmony	30x30	530	
I			
Intarsio	33x33	182	
Irpina	119,5x238,5 - 60x119,5 - 60x60	216	
J			
Jacaranda	50,2x50,2	378	
L			
Lamella	50,2x50,2 - 20,1x50,2	270	
Laurito	24x24 - 9,9x9,9	190	
Legion	30x60	260	
Lignano	20x23,1	532	
Liria	40,2x40,2	166	
Listone	9,6x40,2	388	
Living Wood	9,6x60	370	
M			
Marble Palace	40,2x40,2	172	
Matrix	30x30 - 20x20	290	
Meranti	13x80	360	
Marciana	40,2x40,2	466	
Mirabeau	60x60 - 30x60	448	
Montagnone	40,2x40,2	168	
Monte Tiberio	119,5x238,5 - 60x119,5 - 30x119,5 - 60x60	44, 66	
Monte Avella	60x119,5	218	
Montrouge	12x10,4	398	
Mosaic	119,5x238,5	42	
N			
Nativa	19,8x19,8 - 19,8x9,8 - 10,8x12,5	540	
O			
Oliva	60x119,5 - 20x119,5	334	
Onice	119,5x238,5 - 60x119,5	58	
Orsay	40,2x40,2	174	
P			
Palladiana	119,5x238,5	30	
Palacio	24x24 - 9,9x9,9	504	
Pantheon	40,2x40,2	176	
Parnassus	80x160 - 80x80 - 40x80	48, 96	
Park Güell	29x33,4	502	
Parchetto	9,9x33,4	392	
Pattern	119,5x238,5	28	
Piazzetta	24x24	478	
Piasentina	30x30	296	
Pierrefonds	30x30	298	
Plaza de España	29x33,4	512	
Poitou	20x23,1	480	
Pomigliano	60x60 - 30x30	144	
Ponticelli	60x60 - 30x60 - 15x60	146	
Porfido	9,9x40,2	302	
Preston	40,2x40,2	276	
Primo	50,2x50,2 - 20,1x50,2	152	
Pro Brush	13x80	352	
Pro Double	60x60 - 30x60	452	
Pro Ferrum	80x160 - 80x80 - 20x80	486	
Pro Future	60x119,5 - 60x60 - 30x60	426	
Pro Matrix	60x60 - 30x60 - 15x60	244	
Pro Plain	30x30	476	
Pro Slate	60x119,5 - 60x60 - 30x60	220	
Pro Stone	60x119,5 - 60x60 - 30x60 - 30x30	224	
Pro Wood	30x179 - 20x119,5	312	
Punto	30x30	514	
R			
Rainbow	60x119,5 - 60x60	526	
Rajpath	60x119,5 - 60x60 - 30x60	418	
Raval	29x33,4	494	
Residence	50,2x50,2	154	
Rialto	119,5x238,5 - 60x238,5 - 60 x 119,5 - 30x119,5 - 60x60	44, 72	
Richmond	60x60 - 30x30	148	
Rochester	50,2x50,2	156	
Rosewood	30x60	368	
Roverella	119,5x238,5 - 60 x 119,5 - 60x60	196	
Rosella	119,5x238,5	40	
Rustic Wood	9,9x40,2	390	
S			
Saffian	40,2x40,2	524	
Sansevero	24x24 - 9,9x9,9	190	
Satin	30x30 - 20x20	536	
Salvetti	30x119,5 - 20x119,5 - 15x119,5	336	
Select Wood	9,6x60	372	
Senate	40,2x40,2	468	
Silver Root	119,5x119,5 - 60x119,5	112	
Slate	30x30	300	
Slim Wood	30x60 - 9,6x60	364	
Stone Island	30x30	516	
Solfatara	60x60 - 30x30	462	
Solferino	80x80	436	
Solaro	24x24 - 9,9x9,9	522	
Sorbonne	50,2x50,2	158	
Spanish Patchwork	119,5x238,5	26	
Spatola	13x80	440	
Spicery	30x30 - 20x20	538	
Stelline	40,2x40,2	178	
Stemma	24x24	192	
Stonehenge	60x119,5	240	
Story Wood	20x80	346	
Stratford	50,2x50,2	272	
T			
Taurano	60x60 - 30x60 - 15x60	254	
Teak	15x60	376	
Teatro	50,2x50,2	160	
Tectona	40x238,5 - 60x119,5 - 20x119,5	306	
Terrace	40,2x40,2	278	
Terrazzo	60x60	496	
Tindalo	40x238,5	308	
Torre	30x30	514	
Tournelle	80x160 - 80x80	412	
Tranon	50,2x50,2	162	
Turenne	12x10,4	482	
V			
Venezia	119,5x238,5	34	
Versailles	30x30	184	
Vicenza	30x30 - 20x23,1	518	
Vomero	50,2x50,2	264	
W			
Westminster	40,2x40,2	164	
Windsor	60x60 - 30x30	132	



КОВРЫ |
CARPETS
INSPIRATION

Ковры KERAMA MARAZZI — это изготовленные из керамического гранита плиты впечатляющего формата 119,5x238,5 см, а также модульные элементы, которые можно комбинировать друг с другом для получения единого декоративного покрытия. Такой подход позволяет легко составить ковер любой формы и размера, открывая неограниченные возможности в оформлении и зонировании помещений. Керамические ковры гармонично сочетаются с фактурой дерева, мрамора и камня, выступают на их фоне выразительным акцентом.

KERAMA MARAZZI's carpets are large porcelain gres slabs of impressive size of 119,5x238,5 cm as well as ceramic tiles that can be combined together to decorate large spaces. This approach makes it easy to create a carpet of any shape and size, opening up unlimited opportunities in decoration of spaces. Ceramic carpets mix well with other materials, adding a bright and original touch to wood, marble and stone.

КОВРЫ

CARPETS INSPIRATION

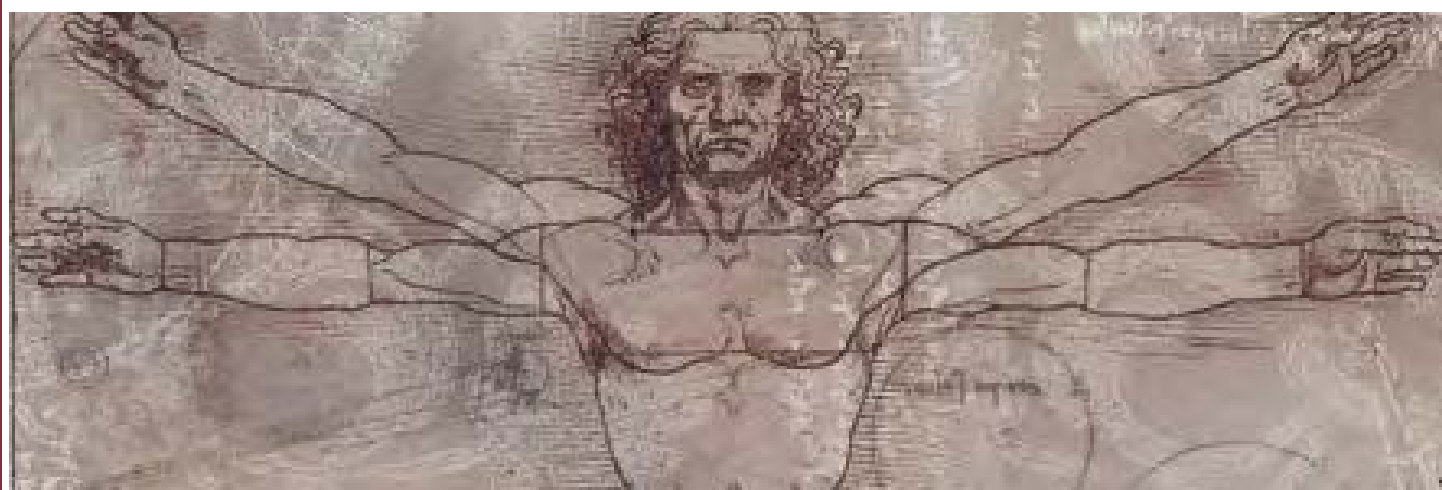

119,5x238,5	Атлас Atlas	18
	Гардена Gardena	20
	Каскад Cascade	22
	Фиори Fiori	24
	Бокалы Glasses	26
	Испанский Пэчворк Spanish Patchwork	26
	Орнамент Pattern	28
	Палладиана Palladiana	30
	Композиция Composition	32
	Венеция Venezia	34
	Классика Classic	34
	Цветы Flowers	36
	Коллаж Collage	38
	Розелла Rosella	40
	Мозаика Mosaic	42
	Монте Тиберио Monte Tiberio	44
	Риальто Rialto	44
	Ковер Carpet	46
80x160	Парнас Parnassus	48
	Арт Вуд Art Wood	52
	Гранд Вуд Grand Wood	54
80x80	Парнас Parnassus	48
40x80	Парнас Parnassus	48





VT\A153\SG5918R
Атлас обрезной 119,5×238,5
Atlas rectified



		шт. \ pcs	м ²	кг \ kg	кор. \ box	м ²	кг \ kg
119,5×238,5	11 	-	-	-	 5 плит	14,25	423,5

Технические характеристики, технологии производства и рекомендации по укладке и уходу приведены в разделе «Техническая информация» (стр. 561) и на www.kerama-marazzi.com.

For specifications, manufacturing techniques and recommendations on laying and care, please refer to section «Technical information» (p. 561) and www.kerama-marazzi.com.

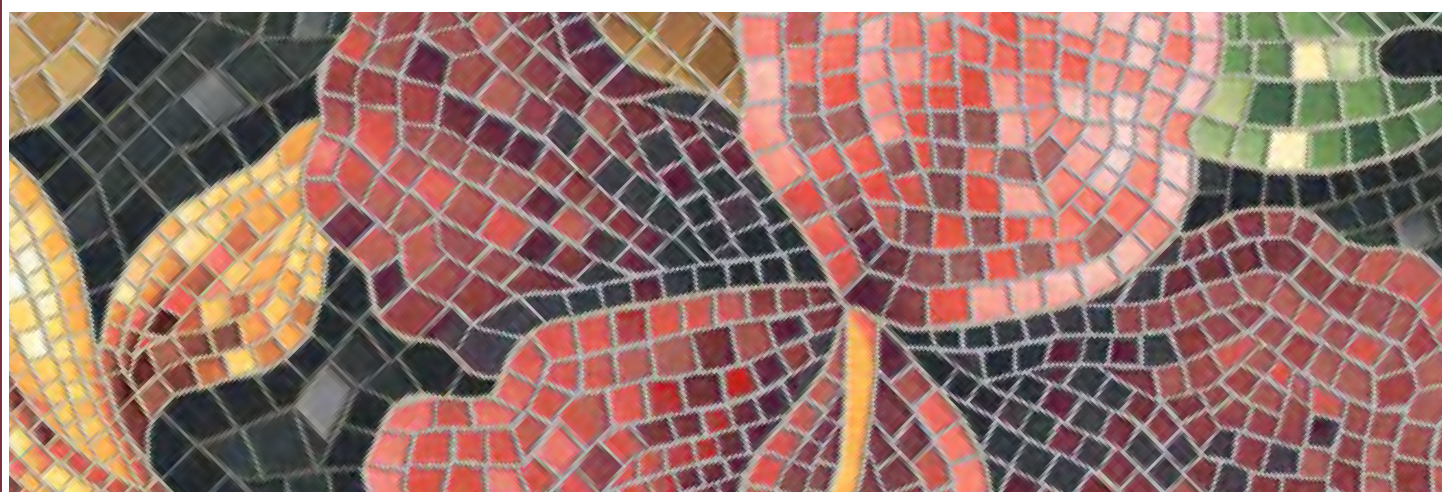



MAXI SIZE



ГАРДЕНА GARDENA

РАЗМЕР | SIZE: 119,5×238,5



VT\A189\SG5918R
Гардена обрезной 119,5×238,5
Gardena rectified



		шт. \ pcs	м ²	кг \ kg	кор. \ box	м ²	кг \ kg
119,5×238,5	11 	-	-	-	 5 плит	14,25	423,5

Технические характеристики, технологии производства и рекомендации по укладке и уходу приведены в разделе «Техническая информация» (стр. 561) и на www.kerama-marazzi.com.

For specifications, manufacturing techniques and recommendations on laying and care, please refer to section «Technical information» (p. 561) and www.kerama-marazzi.com.





MAXI SIZE

КАСКАД CASCADE

РАЗМЕР | SIZE: 119,5×238,5







SG596002R\D

Каскад бежевый обрезной лаппатированный 119,5×238,5

Cascade beige rectified lappato



		шт. \ pcs	м ²	кг \ kg		кор. \ box	м ²	кг \ kg
119,5×238,5	11		-	-		5 плит	14,25	423,5

Технические характеристики, технологии производства и рекомендации по укладке и уходу приведены в разделе «Техническая информация» (стр. 561) и на www.kerama-marazzi.com.

For specifications, manufacturing techniques and recommendations on laying and care, please refer to section «Technical information» (p. 561) and www.kerama-marazzi.com.

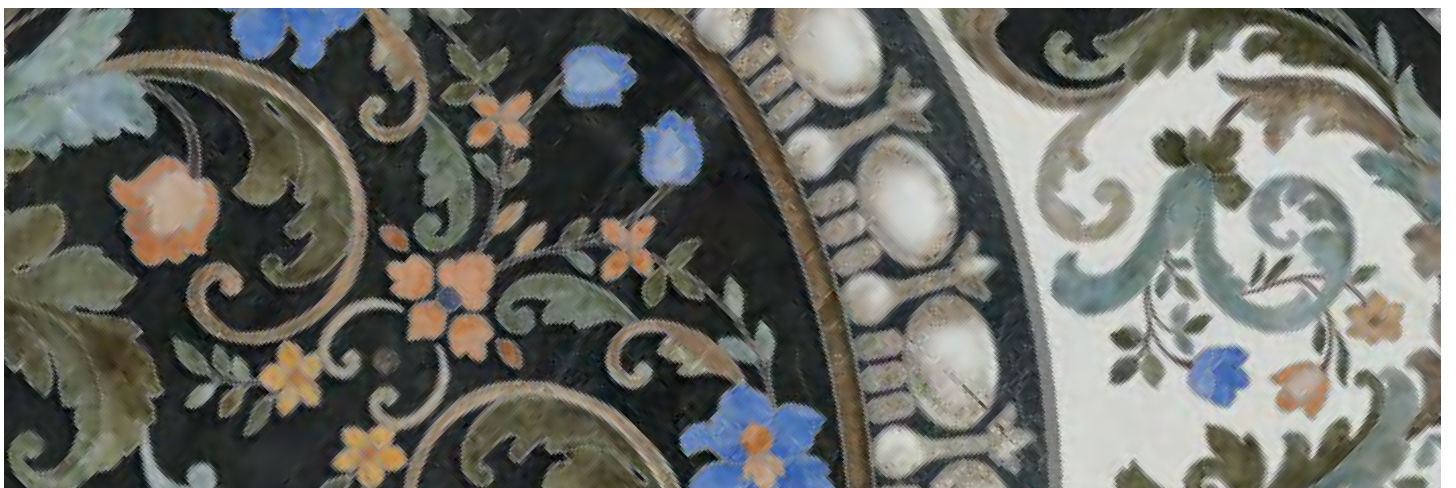



MAXI SIZE

ФИОРИ FIORI

РАЗМЕР | SIZE: 119,5×238,5



SG596102R\D
Фиори обрезаной лаппатированный 119,5x238,5
Fiori rectified lappato

4



4

		шт. \ pcs	м ²	кг \ kg	кор. \ box	м ²	кг \ kg
119,5×238,5	11	-	-	-	5 плит	14,25	423,5

Технические характеристики, технологии производства и рекомендации по укладке и уходу приведены в разделе «Техническая информация» (стр. 561) и на www.kerama-marazzi.com.

For specifications, manufacturing techniques and recommendations on laying and care, please refer to section «Technical information» (p. 561) and www.kerama-marazzi.com.

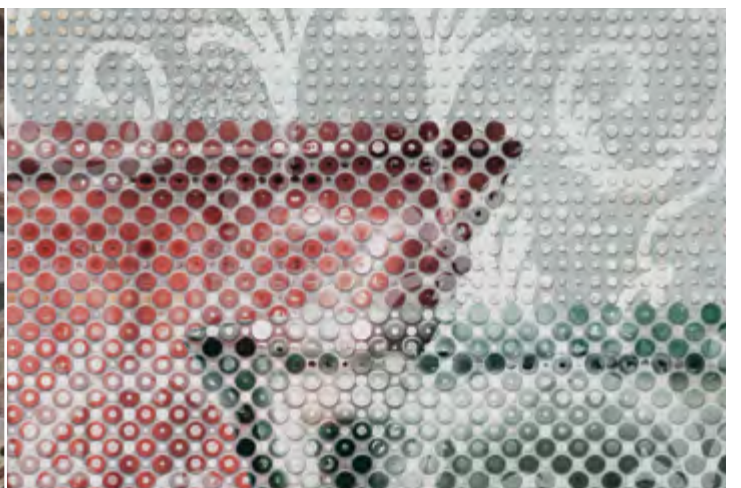
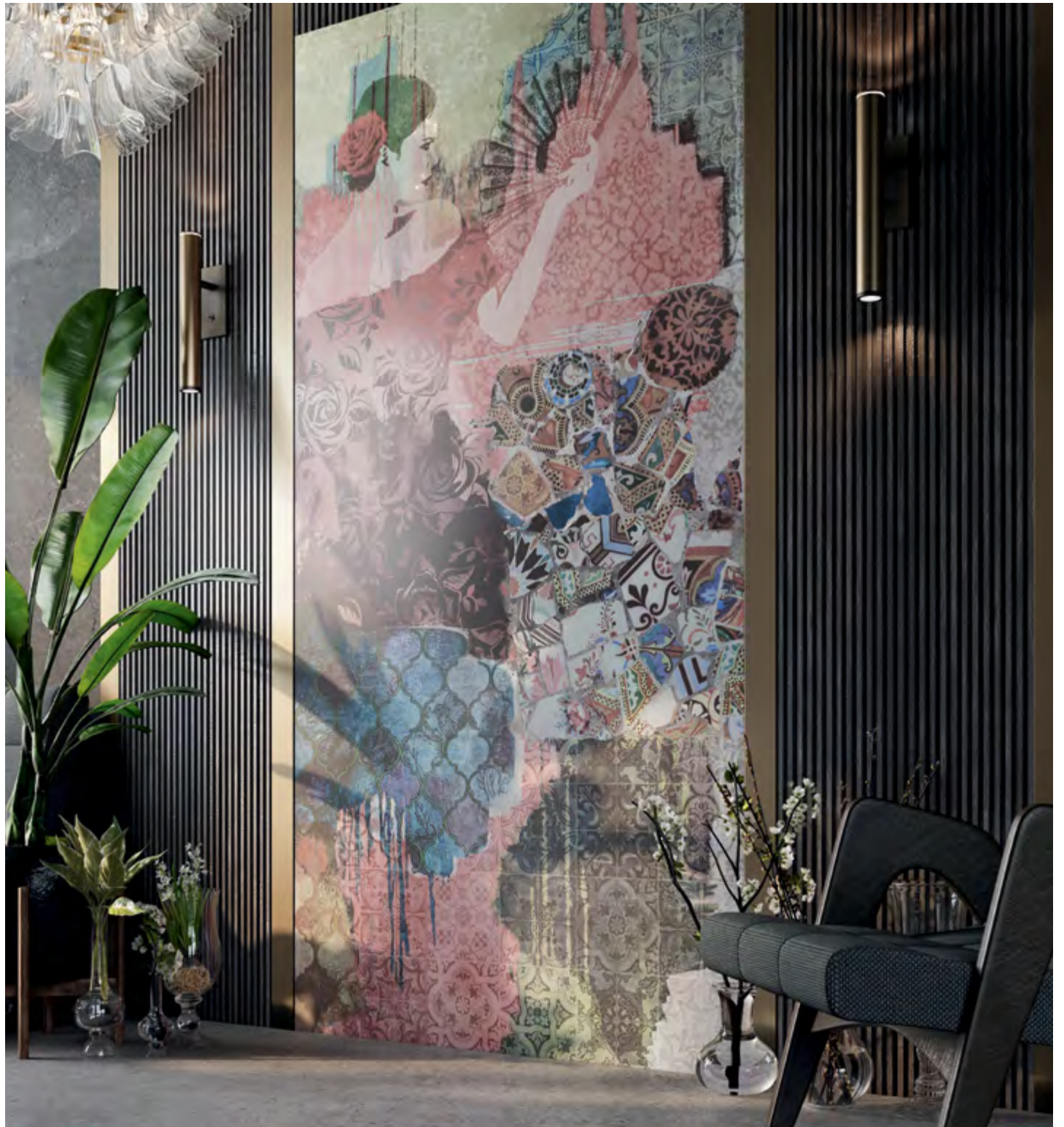



БОКАЛЫ | ИСПАНСКИЙ ПЭЧВОРК GLASSES | SPANISH PATCHWORK

MAXI SIZE

РАЗМЕР | SIZE: 119,5×238,5



VT\A67\SG5918R
Бокалы обрезной 119,5×238,5
Glasses rectified

4



VT\A21\SG5918R
Испанский пэчворк обрезной 119,5×238,5
Spanish patchwork rectified

4



4



шт. \ pcs

м²

кг \ kg

кор. \ box

м²

кг \ kg

119,5×238,5

11



5 плит

14,25

423,5

Технические характеристики, технологии производства и рекомендации по укладке и уходу приведены в разделе «Техническая информация» (стр. 561) и на www.kerama-marazzi.com.

For specifications, manufacturing techniques and recommendations on laying and care, please refer to section «Technical information» (p. 561) and www.kerama-marazzi.com.





MAXI SIZE

OPHAMEHT PATTERN

РАЗМЕР | SIZE: 119,5×238,5



TG\A09\SG5918R
Орнамент бежевый обрешной 119,5×238,5
Pattern beige rectified



VT\A22\SG5918R
Орнамент синий обрешной 119,5×238,5
Pattern blue rectified



		шт. \ pcs	м ²	кг \ kg	кор. \ box	м ²	кг \ kg
119,5×238,5	11	-	-	-	5 плит	14,25	423,5

Технические характеристики, технологии производства и рекомендации по укладке и уходу приведены в разделе «Техническая информация» (стр. 561) и на www.kerama-marazzi.com.

For specifications, manufacturing techniques and recommendations on laying and care, please refer to section «Technical information» (p. 561) and www.kerama-marazzi.com.

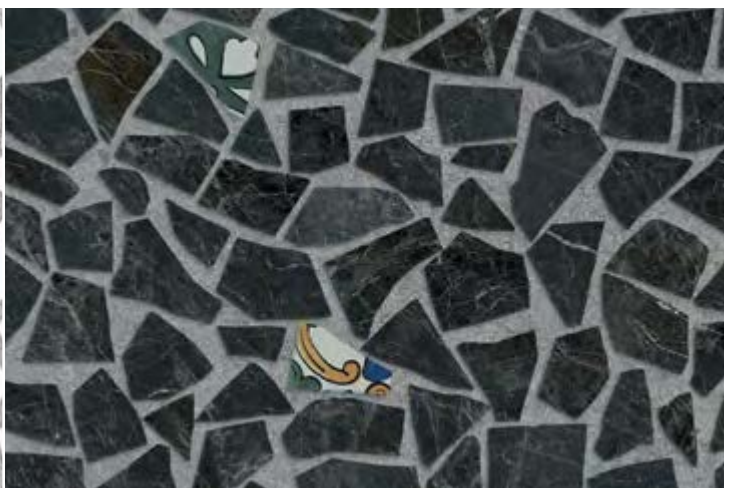



MAXI SIZE

ПАЛЛАДИАНА PALLADIANA

РАЗМЕР | SIZE: 119,5×238,5

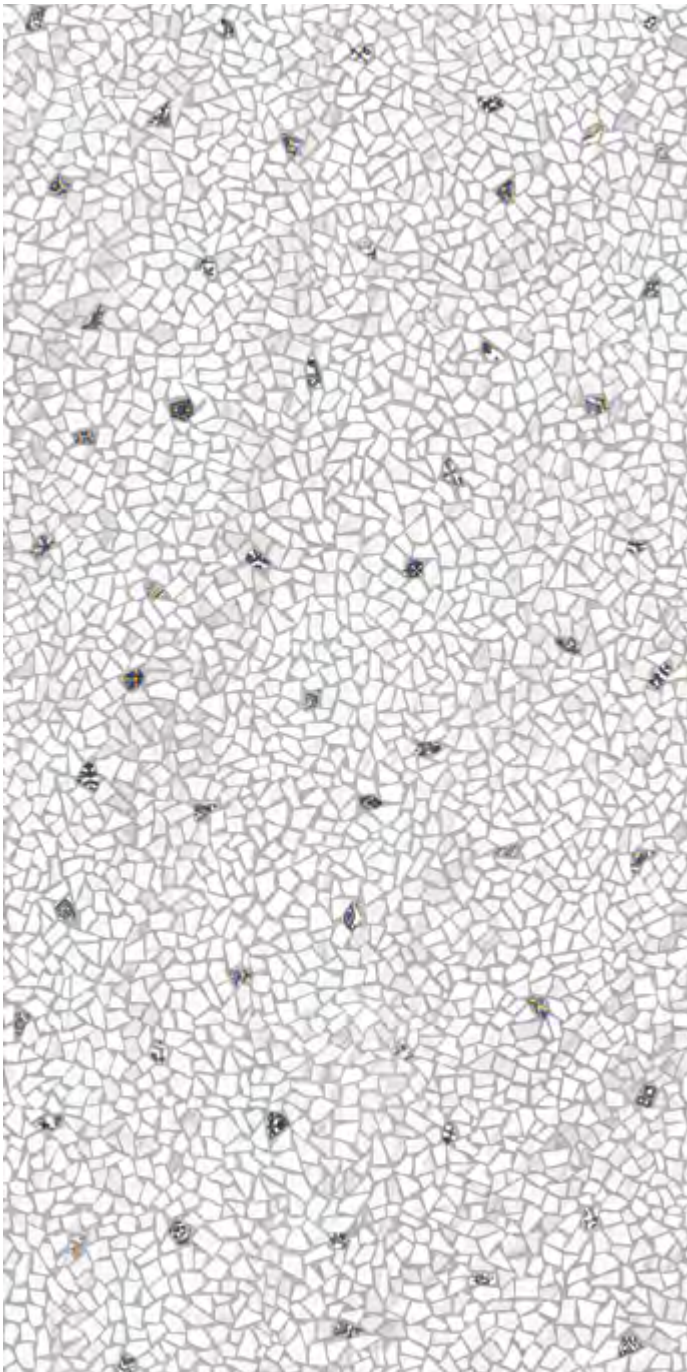

SG594102R
Палладияна светлый декорированный лапатированный 119,5×238,5
Palladiana light decorated lappato



SG594202R
Палладияна тёмный декорированный лапатированный 119,5×238,5
Palladiana dark decorated lappato



		шт. \ pcs	м ²	кг \ kg		кор. \ box	м ²	кг \ kg
119,5×238,5	11	-	-	-		5 плит	14,25	423,5

Технические характеристики, технологии производства и рекомендации по укладке и уходу приведены в разделе «Техническая информация» (стр. 561) и на www.kerama-marazzi.com.

For specifications, manufacturing techniques and recommendations on laying and care, please refer to section «Technical information» (p. 561) and www.kerama-marazzi.com.





MAXI SIZE

КОМПОЗИЦИЯ COMPOSITION





РАЗМЕР | SIZE: 119,5×238,5



SG594002R

Композиция декорированный лаппатированный 119,5x238,5
Composition decorated lappato



		шт. \ pcs	м ²	кг \ kg		кор. \ box	м ²	кг \ kg
119,5×238,5	11		-	-		5 плит	14,25	423,5

Технические характеристики, технологии производства и рекомендации по укладке и уходу приведены в разделе «Техническая информация» (стр. 561) и на www.kerama-marazzi.com.

For specifications, manufacturing techniques and recommendations on laying and care, please refer to section «Technical information» (p. 561) and www.kerama-marazzi.com.





MAXI SIZE

ВЕНЕЦИЯ | КЛАССИКА

VENEZIA | CLASSIC

РАЗМЕР | SIZE: 119,5×238,5



SG590400R

Венеция декорированный обрезаной 119.5x238.5
Venezia decorated rectified

3



SG590600R

Классика декорированный обрезаной 119,5x238,5
Classic decorated rectified

3



3

		шт. \ pcs	м ²	кг \ kg	кор. \ box	м ²	кг \ kg
119,5×238,5	11	-	-	-	5 плит	14,25	423,5

Технические характеристики, технологии производства и рекомендации по укладке и уходу приведены в разделе «Техническая информация» (стр. 561) и на www.kerama-marazzi.com.

For specifications, manufacturing techniques and recommendations on laying and care, please refer to section «Technical information» (p. 561) and www.kerama-marazzi.com.





MAXI SIZE

ЦВЕТЫ FLOWERS

РАЗМЕР | SIZE: 119,5×238,5



SG590500R

Цветы декорированный обрезной 119,5×238,5
Flowers decorated rectified

3



3

		шт. \ pcs	м ²	кг \ kg		кор. \ box	м ²	кг \ kg
119,5×238,5	11		-	-		5 плит	14,25	423,5

Технические характеристики, технологии производства и рекомендации по укладке и уходу приведены в разделе «Техническая информация» (стр. 561) и на www.kerama-marazzi.com.

For specifications, manufacturing techniques and recommendations on laying and care, please refer to section «Technical information» (p. 561) and www.kerama-marazzi.com.





MAXI SIZE

КОЛЛАЖ COLLAGE

РАЗМЕР | SIZE: 119,5×238,5





SG590700R

Коллаж декорированный обрезной 119,5×238,5
Collage decorated rectified

4



4

		шт. \ pcs	м ²	кг \ kg		кор. \ box	м ²	кг \ kg
119,5×238,5	11		-	-		5 плит	14,25	423,5

Технические характеристики, технологии производства и рекомендации по укладке и уходу приведены в разделе «Техническая информация» (стр. 561) и на www.kerama-marazzi.com.

For specifications, manufacturing techniques and recommendations on laying and care, please refer to section «Technical information» (p. 561) and www.kerama-marazzi.com.

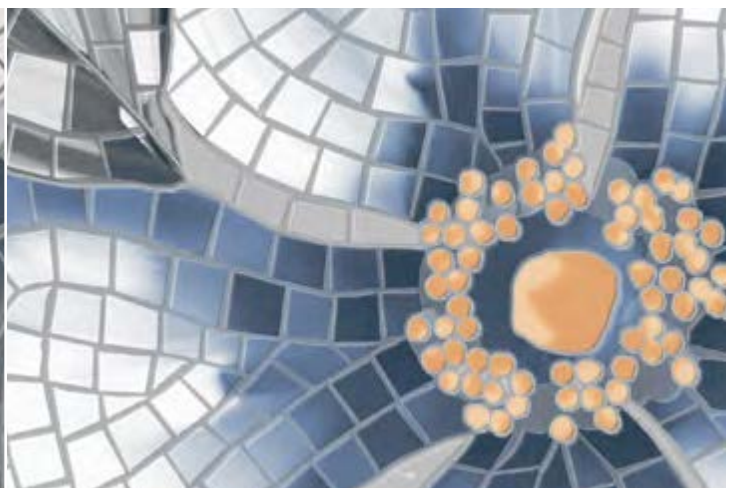
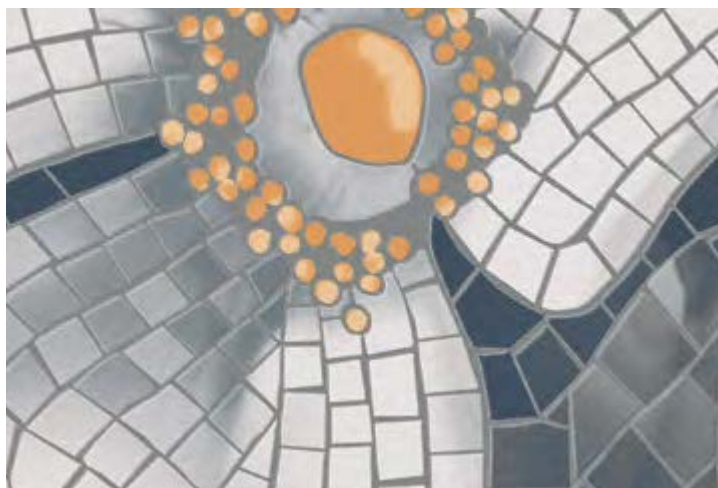



MAXI SIZE

РОЗЕЛЛА ROSELLA

РАЗМЕР | SIZE: 119,5×238,5



SG591002R
Розелла синий декорированный лапатированный 119,5x238,5
Rosella blue decorated lappato

3



SG591102R
Розелла серый декорированный лапатированный 119,5x238,5
Rosella grey decorated lappato

3



3



шт. \ pcs

м²

кг \ kg

кор. \ box

м²

кг \ kg

119,5×238,5

11



5 плит

14,25

423,5

Технические характеристики, технологии производства и рекомендации по укладке и уходу приведены в разделе «Техническая информация» (стр. 561) и на www.kerama-marazzi.com.

For specifications, manufacturing techniques and recommendations on laying and care, please refer to section «Technical information» (p. 561) and www.kerama-marazzi.com.

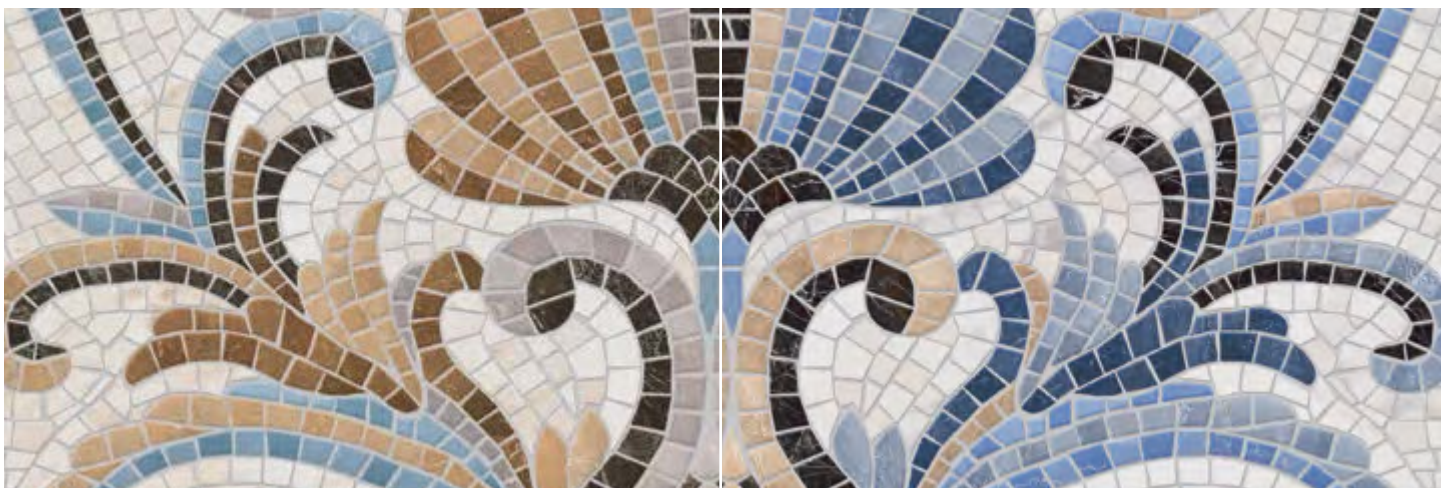



MAXI SIZE

МОЗАИКА MOSAIC

РАЗМЕР | SIZE: 119,5×238,5



SG590802R
Мозаика бежевый декорированный лаппатированный 119,5x238,5
Mosaic beige decorated lappato

3



SG590902R
Мозаика синий декорированный лаппатированный 119,5x238,5
Mosaic blue decorated lappato

3



3

		шт. \ pcs	м ²	кг \ kg	кор. \ box	м ²	кг \ kg
119,5×238,5	11	-	-	-	5 плит	14,25	423,5

Технические характеристики, технологии производства и рекомендации по укладке и уходу приведены в разделе «Техническая информация» (стр. 561) и на www.kerama-marazzi.com.

For specifications, manufacturing techniques and recommendations on laying and care, please refer to section «Technical information» (p. 561) and www.kerama-marazzi.com.





MAXI SIZE

МОНТЕ ТИБЕРИО | РИАЛЬТО MONTE TIBERIO | RIALTO

РАЗМЕР | SIZE: 119,5×238,5



SG591702R
Монте Тиберио декорированный лаппатированный 119,5×238,5
Monte Tiberio decorated lappato

3



SG592702R
Риальто серый тёмный декорированный лаппатированный 119,5×238,5
Rialto dark grey decorated lappato

V2 3



V2 3

		шт. \ pcs	м ²	кг \ kg	кор. \ box	м ²	кг \ kg
119,5×238,5	11	-	-	-	5 плит	14,25	423,5

Технические характеристики, технологии производства и рекомендации по укладке и уходу приведены в разделе «Техническая информация» (стр. 561) и на www.kerama-marazzi.com.

For specifications, manufacturing techniques and recommendations on laying and care, please refer to section «Technical information» (p. 561) and www.kerama-marazzi.com.

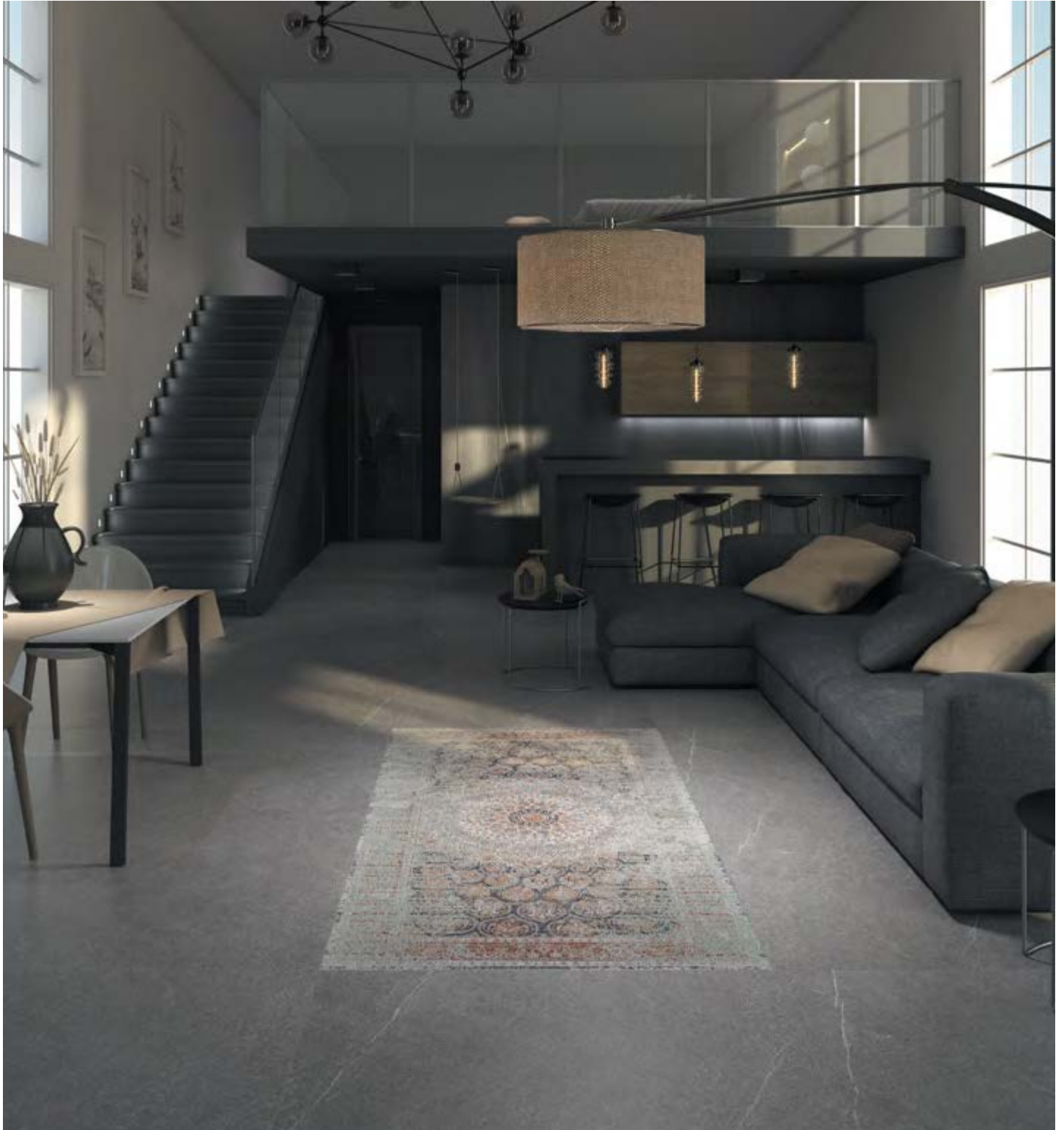



MAXI SIZE

КОВЁР CARPET

РАЗМЕР | SIZE: 119,5×238,5



SG590300R

Ковёр декорированный обрезаой 119,5x238,5

Carpet decorated rectified

3



3

		шт. \ pcs	м ²	кг \ kg		кор. \ box	м ²	кг \ kg
119,5×238,5	11	-	-	-		5 плит	14,25	423,5

Технические характеристики, технологии производства и рекомендации по укладке и уходу приведены в разделе «Техническая информация» (стр. 561) и на www.kerama-marazzi.com.

For specifications, manufacturing techniques and recommendations on laying and care, please refer to section «Technical information» (p. 561) and www.kerama-marazzi.com.

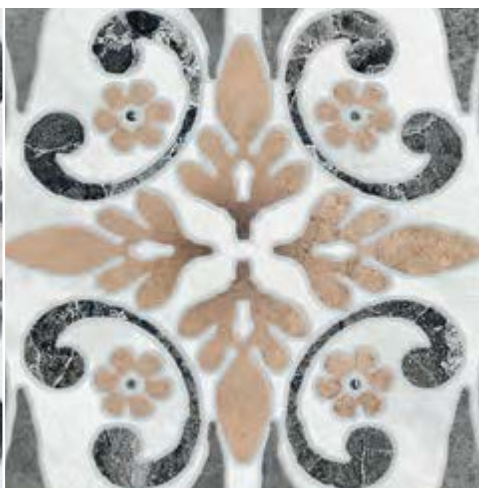



MAXI SIZE

ΠΑΡΗΑΣ PARNASSUS

ΡΑΖΜΕΡ | SIZE: 80×160 • 80×80 • 40×80

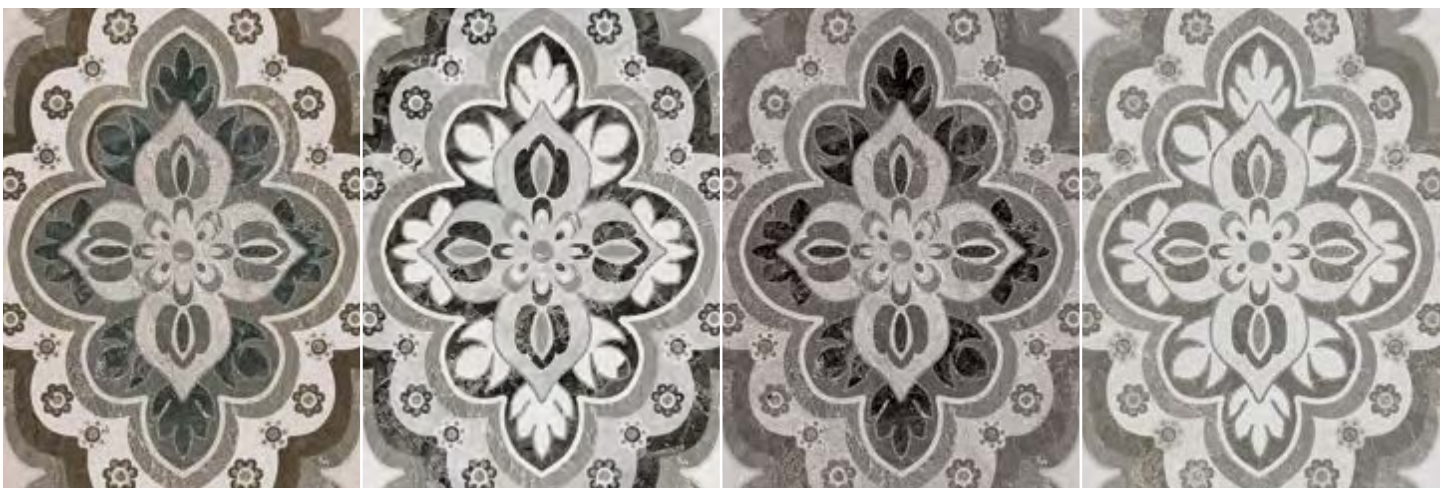



SG570102R
Парнас декорированный лаппатированный 80x160
Parnassus decorated lappato

3



SG843202R
Парнас декорированный лаппатированный 80x80
Parnassus decorated lappato

3



SG843102R
Парнас декорированный лаппатированный 80x80
Parnassus decorated lappato

3



3
V2

SG810202R
Парнас бежевый декорированный
лаплатированный 40x80
Parnassus beige decorated lappato



3
V2

SG810302R
Парнас серый декорированный
лаплатированный 40x80
Parnassus grey decorated lappato



3
V2

SG810402R
Парнас пепельный декорированный
лаплатированный 40x80
Parnassus ash-grey decorated lappato



3
V2

SG810102R
Парнас светлый декорированный
лаплатированный 40x80
Parnassus light decorated lappato



	≡	шт. \ pcs	м²	кг \ kg	кор. \ box	м²	кг \ kg
80×160	11	2	2,56	66,3	16	40,96	1120,8
80×80	11	2	1,28	33,2	40	51,2	1368
40×80	11	4	1,28	31,3	21	26,88	687,3

Технические характеристики, технологии производства и рекомендации по укладке и уходу приведены в разделе «Техническая информация» (стр. 561) и на www.kerama-marazzi.com.

For specifications, manufacturing techniques and recommendations on laying and care, please refer to section «Technical information» (p. 561) and www.kerama-marazzi.com.





MAXI SIZE

АРТ ВУД ART WOOD

РАЗМЕР | SIZE: 80×160



DL570000R
Арт Вуд обрезной 80х160
Art Wood rectified



DOUBLE LOADING ⓘ

		шт. \ pcs	м²	кг \ kg		кор. \ box	м²	кг \ kg
80×160	11	2	2,56	66,3	16	40,96	1120,8	

Технические характеристики, технологии производства и рекомендации по укладке и уходу приведены в разделе «Техническая информация» (стр. 561) и на www.kerama-marazzi.com.

For specifications, manufacturing techniques and recommendations on laying and care, please refer to section «Technical information» (p. 561) and www.kerama-marazzi.com.





MAXI SIZE

ГРАНД ВУД GRAND WOOD

РАЗМЕР | SIZE: 80×160



DD570800R

Гранд Вуд декорированный правый
обрезной 80x160
Grand Wood decorated right rectified



DD570700R

Гранд Вуд декорированный левый
обрезной 80x160
Grand Wood decorated left rectified



DD570600R

Гранд Вуд декорированный обрезной 80x160
Grand Wood decorated rectified



DD570000R

Отей декорированный обрезной 80x160
Auteuil decorated rectified





МРАМОР |
MARBLE
INSPIRATION

Керамический мрамор KERAMA MARAZZI с поразительной точностью передает красоту и благородство природного материала, добываемого в мраморных карьерах Италии – например, в знаменитой Карраре. Благодаря керамическому материалу, воспроизводящему различные виды мрамора, теперь для всех открыта возможность создавать собственные «мраморные дворцы», чувствуя себя современными Микеланджело.

KERAMA MARAZZI's ceramic marble conveys with remarkable accuracy the beauty and nobility of the natural material extracted from Italian marble quarries, such as the one in the famous city of Carrara. Nowadays, thanks to the ceramic material that reproduces various types of marble, anyone can create his own "marble palaces" and feel like a modern Michelangelo.

МРАМОР

MARBLE INSPIRATION

119,5×238,5	Монте Тиберио Monte Tiberio66	30×60	Понтичели Ponticelli 146
	Ониче Onice58		
	Риальто Rialto72	15×60	Буонарроти Buonarroti 130
60×238,5	Риальто Rialto72		Грасси Grassi..... 136
80×160	Парнас Parnassus96	50,2×50,2	Гран Пале Grand Palais 150
119,5×119,5	Альбино Albino 116		Резиденция Residence..... 154
	Арката Arcata 108		Рочестер Rochester 156
	Бьянко Неро Bianco Nero 110		Примо Primo 152
	Гриджио Grigio 114		Сорбонна Sorbonne 158
	Джардини Giardini 126		Театро Teatro 160
	Сильвер Рут Silver Root 112	20,1×50,2	Трианон Trianon 162
60×119,5	Альбино Albino 116	40,2×40,2	Вестминстер Westminster 164
	Амбуаз Amboise 118		Лирия Liria 166
	Бьянко Неро Bianco Nero 110		Монтаньоне Montagnone 168
	Греппи Greppi 122		Мраморный дворец Marble Palace 172
	Гриджио Grigio 114		Орсэ Orsay 174
	Монте Тиберио Monte Tiberio66		Пантеон Pantheon 176
	Ониче Onice58		Стеллине Stelline 178
	Риальто Rialto72		Флораль Floral 180
	Сильвер Рут Silver Root 112		
		33×33	Интарсио Intarsio 182
30×119,5	Монте Тиберио Monte Tiberio66	30×30	Версаль Versailles 184
	Риальто Rialto72		Виндзор Windsor 132
80×80	Парнас Parnassus96		Грасси Grassi..... 136
40×80	Парнас Parnassus96		Контарини Contarini 142
60×60	Альбино Albino 116		Помильяно Pomigliano 144
	Амбуаз Amboise 118		Ричмонд Richmond..... 148
	Буонарроти Buonarroti 130		Фрагонар Fragonard 186
	Виндзор Windsor 132		Эль-Реаль El-Real 188
	Гран Виа Gran Via 134	24×24	Сансеверо / Лаурито Sansevero / Laurito..... 190
	Грасси Grassi..... 136		Стемма Stemma 192
	Греппи Greppi 122	9,9×9,9	Сансеверо / Лаурито Sansevero / Laurito..... 190
	Джардини Giardini 126		
	Карелли Carelli 140		
	Контарини Contarini 142		
	Монте Тиберио Monte Tiberio66		
	Помильяно Pomigliano 144		
	Понтичели Ponticelli 146		
	Риальто Rialto72		
	Ричмонд Richmond..... 148		



зеленый
green

серый
grey

синий
blue





MAXI SIZE

ОНИЧЕ ONICE

РАЗМЕР | SIZE: 119,5×238,5 · 60×119,5



розовый светлый
light pink



белый чёрный
white black



бежевый
beige

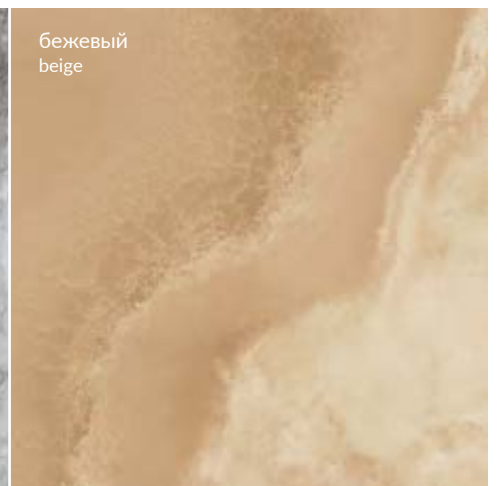

ОНИЧЕ | ONICE | 119,5×238,5 · 60×119,5



SG595202R
Ониче зелёный светлый обрезной лапатированный 119,5×238,5
Onice light green rectified lappato

V2 3



SG567202R
Ониче зелёный светлый обрезной лапатированный 60×119,5
Onice light green rectified lappato

V2 3



SG567402R
 Ониче серый обрезной
 лаппатированный 60х119,5
 Onice grey rectified lappato

V2 3



SG595602R
 Ониче серый обрезной лаппатированный 119,5х238,5
 Onice grey rectified lappato

V2 3



	шт. \ pcs	м²	кг \ kg	кор. \ box	м²	кг \ kg
119,5×238,5	11	-	-	-	14,25	423,5
60×119,5	11	1,434	36,5	30	43,02	1150

ОНИЧЕ | ONICE | 119,5×238,5 · 60×119,5



SG595702R

Ониче синий обрезной лаппатированный 119,5x238,5
Onice blue rectified lappato

V2 3



SG567502R

Ониче синий обрезной лаппатированный 60x119,5
Onice blue rectified lappato

V2 3



SG567602R

Ониче розовый светлый обрезной лаппатированный 60x119,5
Onice light pink rectified lappato

V2 3



SG595802R

Ониче розовый светлый обрезной лаппатированный 119,5x238,5
Onice pink rectified lappato

V2 3



SG595902R
Ониче белый чёрный обрезной лапатированный 119,5x238,5
Onice white black rectified lappato

V2 3



SG567702R
Ониче белый чёрный обрезной лапатированный 60x119,5
Onice white black rectified lappato

V2 3



SG567302R

Ониче бежевый обрезной
лаппатированный 60x119,5
Onice beige rectified lappato



SG595302R

Ониче бежевый обрезной лаппатированный 119,5x238,5
Onice beige rectified lappato





бежевый
beige





MAXI SIZE

МОНТЕ ТИБЕРИО MONTE TIBERIO

РАЗМЕР | SIZE: 119,5×238,5 · 60×119,5 · 30×119,5 · 60×60





SG591702R
Монте Тиберио декорированный лапатированный 119,5×238,5
Monte Tiberio decorated lappato

4



ID75
Монте Тиберио наборный 49,5×40,2
Monte Tiberio compound



3
V3

SG564502R

Монте Тиберио бежевый обрезной лаппатированный 60×119,5
Monte Tiberio beige rectified lappato



V3 4



V3 4

SG651502R

Монте Тиберио бежевый обрезной лаппатированный 60×60
Monte Tiberio beige rectified lappato

SG592002R

Монте Тиберио бежевый обрезной лаппатированный 119,5×238,5
Monte Tiberio beige rectified lappato



V3 4

	±	шт. \ pcs	м²	кг \ kg	кор. \ box	м²	кг \ kg
119,5×238,5	11	-	-	-	5 плит	14,25	423,5
60×119,5	11	2	1,434	36,5	30	43,02	1150
30×119,5	11	4	1,434	35,7	16	22,944	620
60×60	11	4	1,44	35,6	30	43,2	1120





SG507102R\GCF
ступень клееная Монте Тиберио
лапатированный 33x119,5
glued step Monte Tiberio lappato

V3 4



SG507102R\GCA
ступень угловая клееная Монте Тиберио лапатированный 33x33
glued corner step Monte Tiberio lappato

V3 4



SG507102R\1
Подступёнок Монте Тиберио
лапатированный 119,5x10,7
riser Monte Tiberio lappato

V3 4

SG590000R \ SG590002R
Монте Тиберио обрезной натуральный \
обрезной лапатированный 119,5x238,5
Monte Tiberio rectified natural \ rectified lappato

V3 4

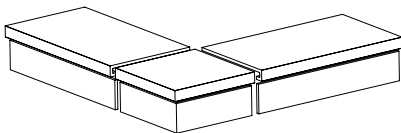

Технология изготовления ступеней представлена на стр. 566.
Step manufacturing technology is on the page 567.



SG507100R \ SG507102R

Монте Тиберио обрезной натуральный \ обрезной лаппатированный 60x119,5
Monte Tiberio rectified natural \ rectified lappato

V3 4



SG523200R \ SG523202R

Монте Тиберио обрезной натуральный \ обрезной лаппатированный 30x119,5
Monte Tiberio rectified natural \ rectified lappato

V3 4



ID75

Монте Тиберио наборный 49,5x40,2
Monte Tiberio compound



SG622600R \ SG622602R

Монте Тиберио обрезной натуральный \
обрезной лаппатированный 60x60
Monte Tiberio rectified natural \ rectified lappato

V3 4



SG622600R\6BT \ SG622602R\6BT

плинтус Монте Тиберио обрезной натуральный \
обрезной лаппатированный 60x9,5
plinth Monte Tiberio rectified natural \ rectified lappato

V3 4

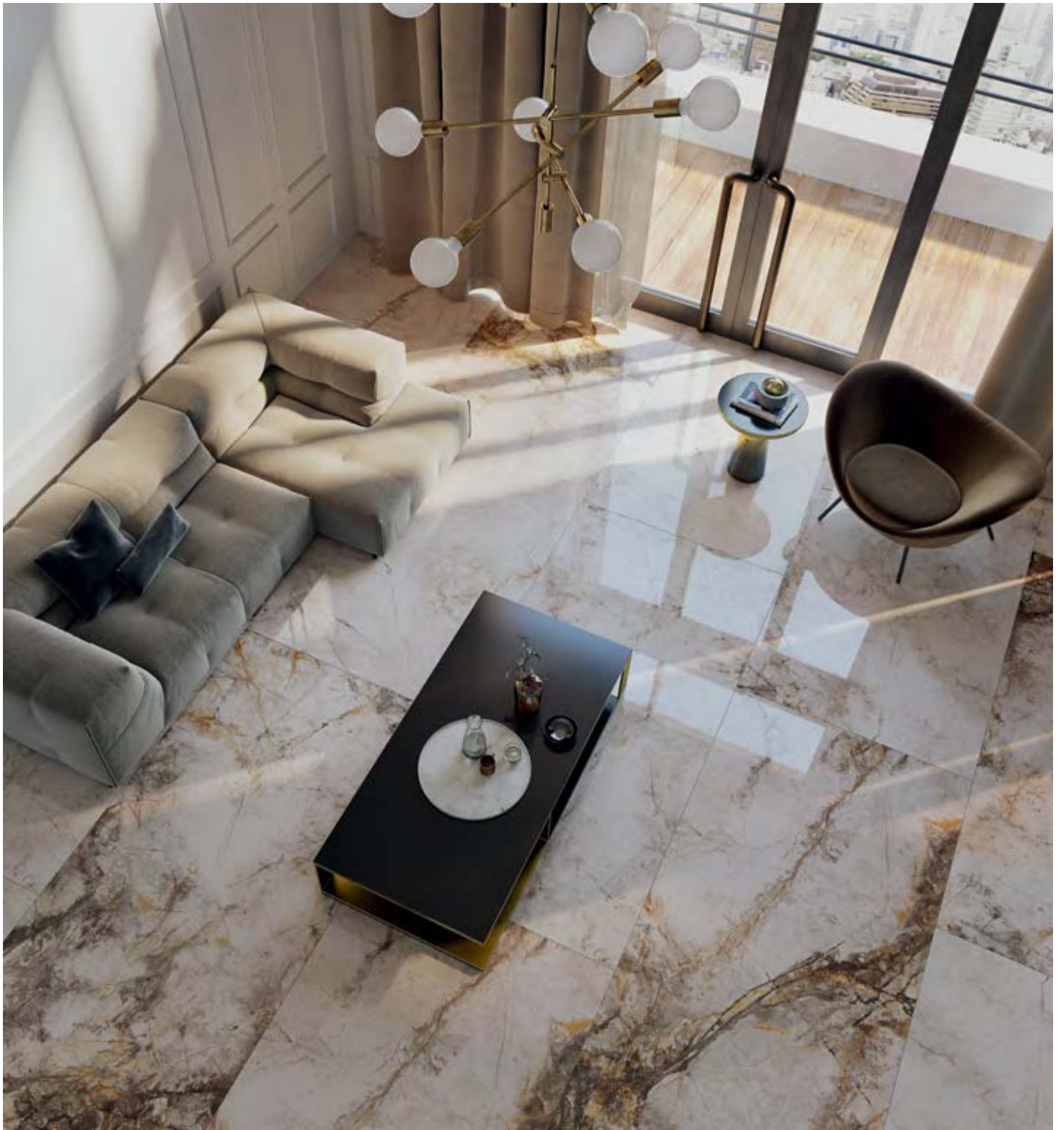

светлый
light



песочный светлый
light sand



песочный
sand





MAXI SIZE

РИАЛЬТО RIALTO

РАЗМЕР | SIZE: 119,5×238,5 · 60×238,5 · 60×119,5 · 30×119,5 · 60×60





серый
grey



зеленый
green





MAXI SIZE

РИАЛЬТО RIALTO

РАЗМЕР | SIZE: 119,5×238,5 · 60×238,5 · 60×119,5 · 30×119,5 · 60×60

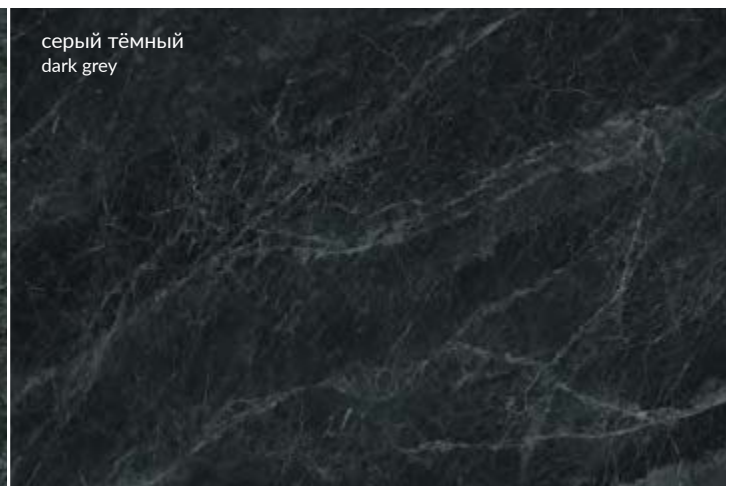



SG592202R

Риальто светлый обрезной лаппатированный 119,5x238,5
Rialto light rectified lappato

V4 3



SG060202R

Риальто светлый обрезной лаппатированный 60x238,5
Rialto light rectified lappato

V4 3



SG651602R
 Риальто светлый обрезной
 лаппатированный 60x60
 Rialto light rectified lappato

V4 3



SG564602R
 Риальто светлый обрезной лаппатированный 60x119,5
 Rialto light rectified lappato

V4 3



V2 V3 V4 3 4

	≡	шт. \ pcs	м²	кг \ kg	кор. \ box	м²	кг \ kg
119,5×238,5	11	-	-	-	5 плит	14,25	423,5
60×238,5	11	-	-	-	10 плит	14,31	353,5
60×119,5	11	2	1,434	36,5	30	43,02	1150
30×119,5	11	4	1,434	35,7	16	22,944	620
60×60	11	4	1,44	35,6	30	43,2	1120



Технические характеристики, технологии производства и рекомендации по укладке и уходу приведены в разделе «Техническая информация» (стр. 561) и на www.kerama-marazzi.com.

For specifications, manufacturing techniques and recommendations on laying and care, please refer to section «Technical information» (p. 561) and www.kerama-marazzi.com.

РИАЛЬТО | RIALTO | 119,5×238,5 · 60×238,5 · 60×119,5 · 30×119,5 · 60×60



SG560900R \ SG560902R

Риальто песочный светлый обрезной натуральный \
обрезной лаппатированный 60x119.5

Rialto light sand rectified natural \ rectified lappato

V2 4 3



SG524900R \ SG524902R

Риальто песочный светлый обрезной натуральный \
обрезной лаппатированный 30x119.5

Rialto light sand rectified natural \ rectified lappato

V2 4 3



3

4

V2

SG634400R \ SG634402R

Риальто песочный светлый обрезной натуральный \
обрезной лаппатированный 60x60

Rialto light sand rectified natural \ rectified lappato



SG590100R

Риальто песочный обрезной 119,5×238,5

Rialto sand rectified

V2 4

РИАЛЬТО | RIALTO | 119,5×238,5 · 60×238,5 · 60×119,5 · 30×119,5 · 60×60



SG560400R \ SG560402R

Риальто песочный обрезной натуральный \ обрезной лаппатированный 60x119.5
Rialto sand rectified natural \ rectified lappato

V2 4 3



SG524400R \ SG524402R

Риальто песочный обрезной натуральный \ обрезной лаппатированный 30x119.5
Rialto sand rectified natural \ rectified lappato

V2 4 3



3
4
V2

SG633900R \ SG633902R

Риальто песочный обрезной натуральный \
обрезной лаппатированный 60x60
Rialto sand rectified natural \ rectified lappato



SG562002R

Риальто песочный лапатированный декор левый 60x119.5
Rialto sand lappato left decor

V2 3



SG561902R

Риальто песочный лапатированный декор правый 60x119.5
Rialto sand lappato right decor

V2 3



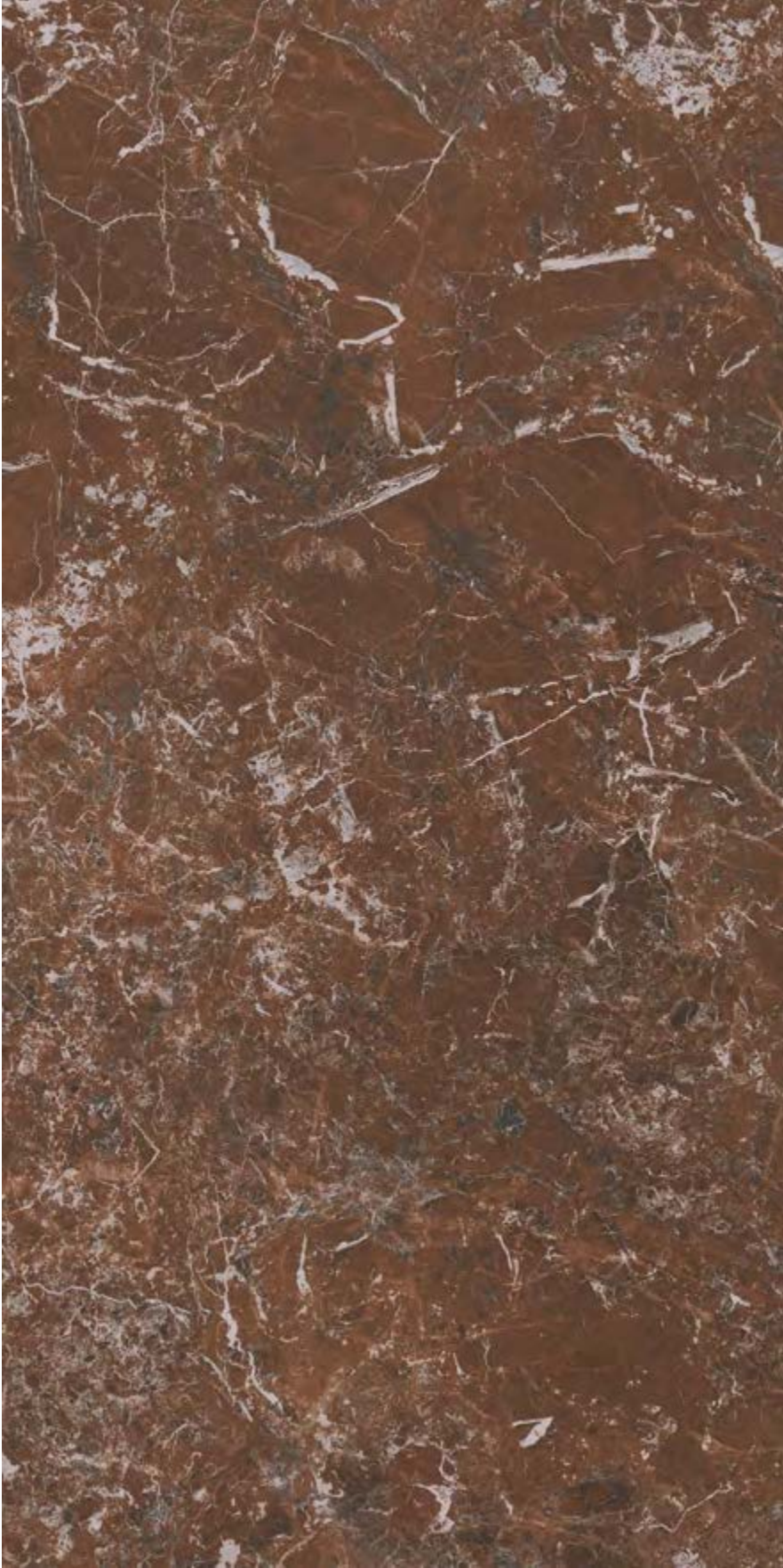

SG592402R

Риальто бордо обрезной лаппатированный 119,5×238,5
Rialto bordeaux rectified lappato



SG060402R

Риальто бордо обрезной лаппатированный 60×238,5
Rialto bordeaux rectified lappato





SG651202R
Риальто бордо обрезной
лаппатированный 60x60
Rialto bordeaux rectified lappato



SG564802R
Риальто бордо обрезной лаппатированный 60x119,5
Rialto bordeaux rectified lappato



ID110
Риальто наборный лаппатированный 119,5x119,5
Rialto compound lappato

РИАЛЬТО | RIALTO | 119,5×238,5 · 60×238,5 · 60×119,5 · 30×119,5 · 60×60



SG560502R

Риальто коричневый светлый обрезной лапатированный 60x119.5
Rialto light brown rectified lappato

V3 3



SG524502R

Риальто коричневый светлый обрезной лапатированный 30x119.5
Rialto light brown rectified lappato

V3 3



3

V3

SG634002R

Риальто коричневый светлый обрезной лапатированный 60x60
Rialto light brown rectified lappato



SG590200R

Риальто серый обрезной 119,5×238,5

Rialto grey rectified

V2 3

РИАЛЬТО | RIALTO | 119,5×238,5 · 60×238,5 · 60×119,5 · 30×119,5 · 60×60



SG560700R \ SG560702R

Риальто серый обрезной натуральный \ обрезной лаппатированный 60x119.5
Rialto grey rectified natural \ rectified lappato

V2 3



SG524700R \ SG524702R

Риальто серый обрезной натуральный \ обрезной лаппатированный 30x119.5
Rialto grey rectified natural \ rectified lappato

V2 3



3

V2

SG634200R \ SG634202R

Риальто серый обрезной натуральный \
обрезной лаппатированный 60x60
Rialto grey rectified natural \ rectified lappato



SG562402R

Риальто серый лапатированный декор левый 60x119.5
Rialto grey lappato left decor

V2 3



SG562302R

Риальто серый декор правый лапатированный 60x119.5
Rialto grey lappato right decor

V2 3



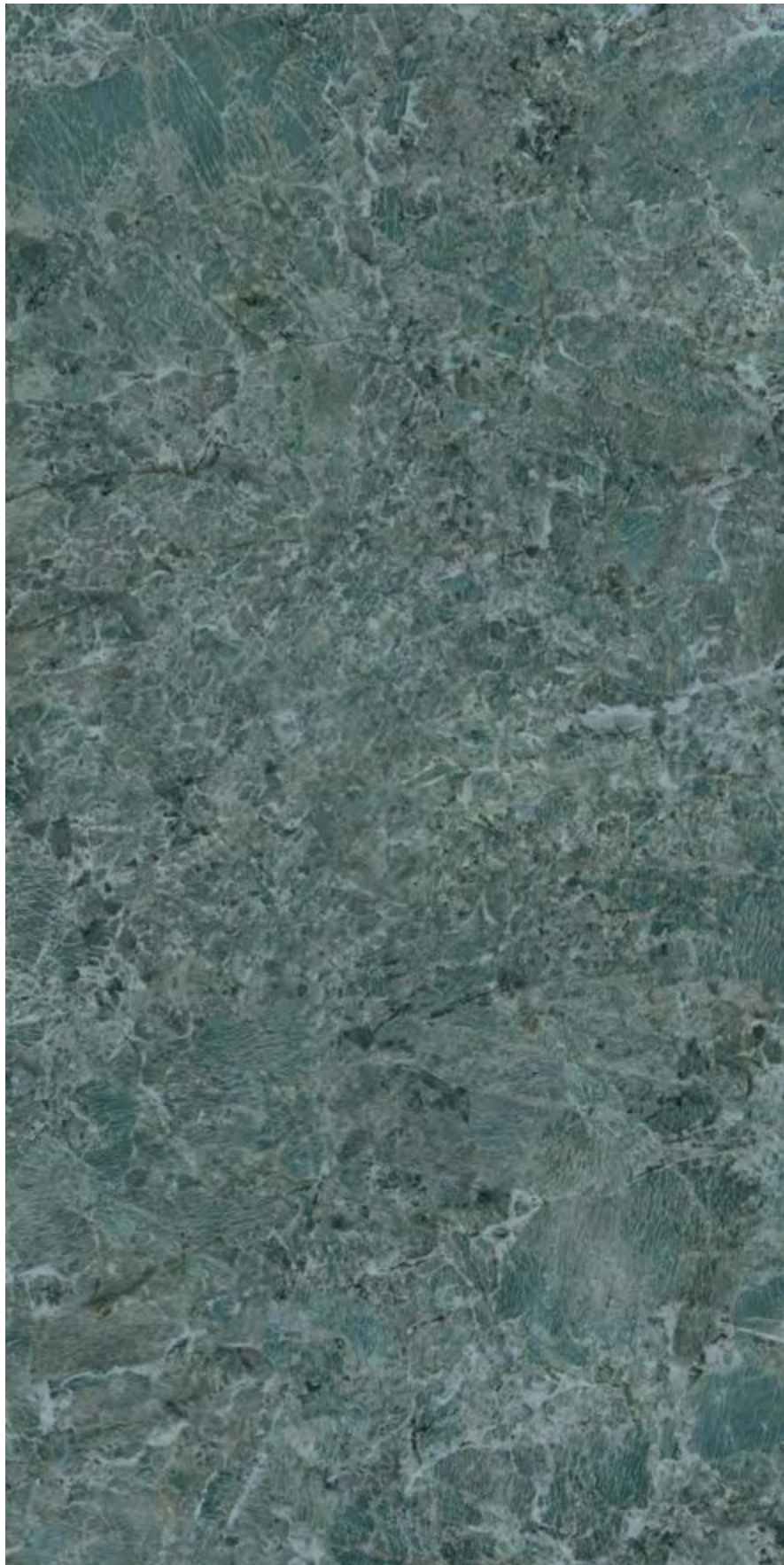

SG592302R

Риальто зеленый обрезной лаппатированный 119,5×238,5
Rialto green rectified lappato



SG060302R

Риальто зеленый обрезной лаппатированный 60×238,5
Rialto green rectified lappato





SG651302R
Риальто зеленый обрезной лаппатированный 60x60
Rialto green rectified lappato

V2 3



SG564702R
Риальто зеленый обрезной лаппатированный 60x119,5
Rialto green rectified lappato

V2 3



ID110
Риальто наборный лаппатированный 119,5x119,5
Rialto compound lappato



SG592102R

Риальто зеленый тёмный обрезной лаппатированный 119,5×238,5
Rialto green dark rectified lappato



SG060102R

Риальто зеленый тёмный обрезной лаппатированный 60×238,5
Rialto green dark rectified lappato





SG639102R

Риальто зеленый тёмный
обрезной лаппатированный 60x60
Rialto green dark rectified lappato



SG563602R

Риальто зеленый тёмный обрезной лаппатированный 60x119,5
Rialto green dark rectified lappato



ID110

Риальто наборный лаппатированный 119,5x119,5
Rialto compound lappato



SG592502R

Риальто серый тёмный обрезной лаппатированный 119,5x238,5
Rialto dark grey rectified lappato



SG060502R

Риальто серый тёмный
обрезной лаппатированный 60x238,5
Rialto dark grey rectified lappato





SG634502R

Риальто серый тёмный
обрезной лапатированный 60x60
Rialto dark grey rectified lappato

V2 3



SG592702R

Риальто серый тёмный декорированный лапатированный 119,5x238,5
Rialto dark grey decorated lappato

V2 3



SG561102R

Риальто серый тёмный лапатированный 60x119.5
Rialto dark grey lappato

V3 3



SG525002R

Риальто серый тёмный лапатированный 30x119.5
Rialto dark grey lappato

V3 3



3

V3

SG634502R

Риальто серый тёмный лапатированный 60x60
Rialto dark grey lappato



SG561802R

Риальто серый тёмный лапатированный декор левый 60x119.5
Rialto dark grey lappato left decor

V3 3



SG561702R

Риальто серый тёмный декор правый лапатированный 60x119.5
Rialto dark grey lappato right decor

V3 3

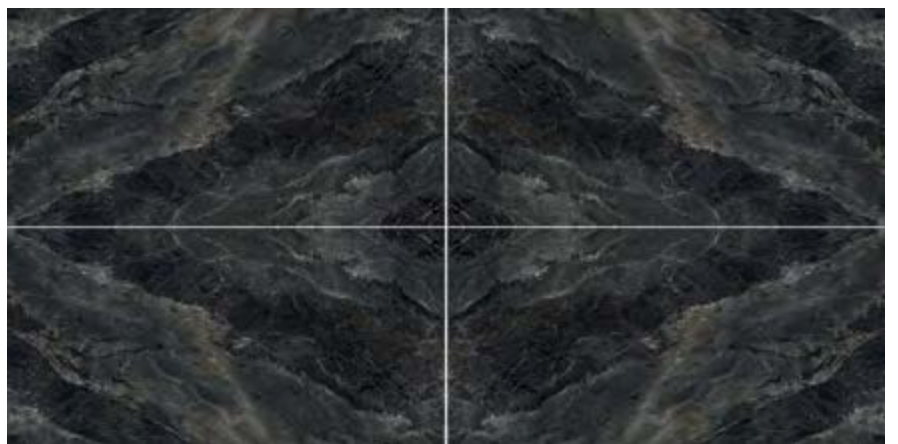



светлый
light

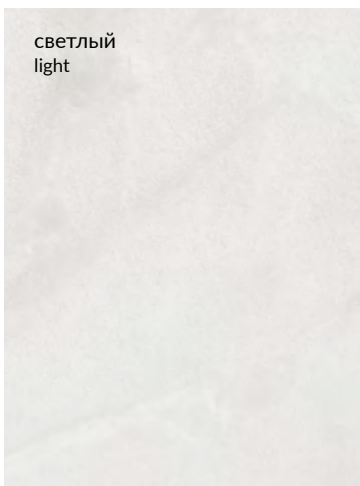

серый светлый
light grey



серый
grey



бежевый
beige

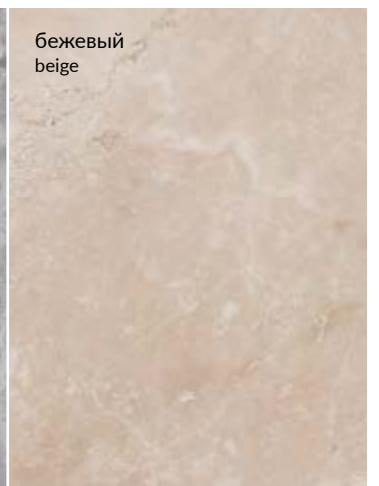



MAXI SIZE

ΠΑΡΗΑΣ PARNASSUS

ΡΑΖΜΕΡ | SIZE: 80×160 • 80×80 • 40×80



пепельный
ash-grey



коричневый
brown

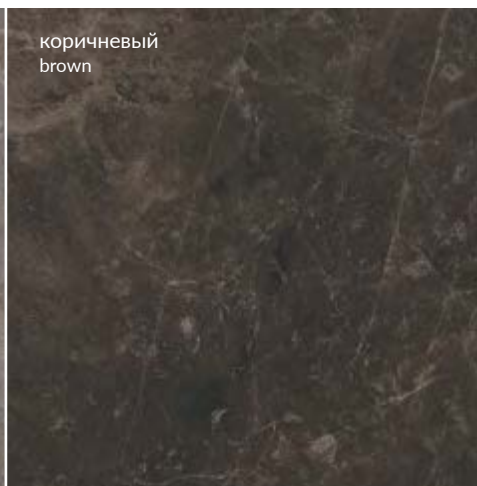

антрацит
anthracite





SG570102R

Парнас декорированный лаппатированный 80×160

Parnassus decorated lappato

3

V2 V3 3 4



	≡	шт. \ pcs	м ²	кг \ kg	кор. \ box	м ²	кг \ kg
80×160	11	2	2,56	66,3	16	40,96	1120,8
80×80	11	2	1,28	33,2	40	51,2	1368
40×80	11	4	1,28	31,3	21	26,88	687,3

Технические характеристики, технологии производства и рекомендации по укладке и уходу приведены в разделе «Техническая информация» (стр. 561) и на www.kerama-marazzi.com.

For specifications, manufacturing techniques and recommendations on laying and care, please refer to section «Technical information» (p. 561) and www.kerama-marazzi.com.



ID105
Парнас наборный 40x40
Parnassus compound



SG810302R
Парнас серый декорированный
лаппатированный 40x80
Parnassus grey decorated lappato

V2 3



SG809400R \ SG809402R
Парнас серый светлый обрезной
натуральный \ обрезной лаппатированный 40x80
Parnassus light grey rectified natural \ rectified
lappato

V2 4 3



SG841800R \ SG841802R
Парнас серый светлый обрезной натуральный \ обрезной лаппатированный 80x80
Parnassus light grey rectified natural \ rectified lappato

V2 3

ΠΑΡΗΑΣ | PARNASSUS | 80×160 · 80×80 · 40×80



SG570300R

Παρнас бежевый обрезной натуральный 80x160

Parnassus beige rectified natural

V2 4



V2
4
3

SG809800R \ SG809802R
Парнас бежевый обрезной натуральный
\ обрезной лаппатированный 40x80
Parnassus beige rectified natural \ rectified lappato



3

SG810202R
Парнас бежевый декорированный
лаппатированный 40x80
Parnassus beige decorated lappato



V2 4

SG842100R \ SG842102R
Парнас бежевый обрезной натуральный \ обрезной лаппатированный 80x80
Parnassus beige rectified natural \ rectified lappato

ΠΑΡΝΑΣ | PARNASSUS | 80×160 · 80×80 · 40×80



SG570200R

Парнас светлый обрезной натуральный 80x160

Parnassus light rectified natural

V2 4



SG810000R \ SG810002R
 Парнас светлый обрезной
 натуральный \ обрезной лаппатированный 40x80
 Parnassus light rectified natural \ rectified lappato

V2 4 3



SG810102R
 Парнас светлый декорированный
 лаппатированный 40x80
 Parnassus light decorated lappato

3



SG842300R \ SG842302R
 Парнас светлый обрезной натуральный \ обрезной лаппатированный 80x80
 Parnassus light rectified natural \ rectified lappato

V2 4



SG570002R

Парнас пепельный обрезной лаппатированный 80x160

Parnassus ash-grey rectified lappato

V2 3



SG809502R
 Парнас пепельный
 обрезной лапатированный 40x80
 Parnassus ash-grey lappato

V2 3



SG810402R
 Парнас пепельный декорированный
 лапатированный 40x80
 Parnassus ash-grey decorated lappato

3



SG842002R
 Парнас пепельный обрезной лапатированный 80x80
 Parnassus ash-grey rectified lappato

V2 3



SG843102R
Парнас декорированный лаппатированный 80x80
Parnassus decorated lappato

3



HGD\A170\SG1550L
Парнас лаппатированный 9,5x9,5
Parnassus lappato



HGD\B170\SG1550L
Парнас лаппатированный 9,5x9,5
Parnassus lappato



HGD\C170\SG1550L
Парнас лаппатированный 9,5x9,5
Parnassus lappato



SG843202R
Парнас декорированный лаппатированный 80x80
Parnassus decorated lappato

3

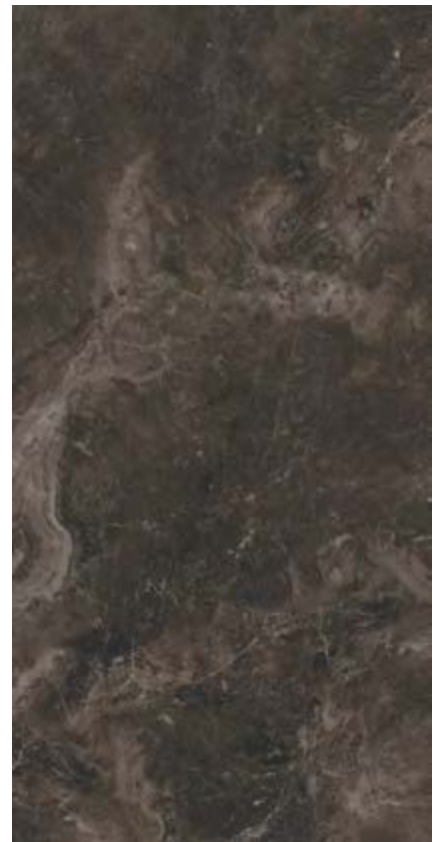

SG809902R
Парнас коричневый
лаппатированный 40x80
Parnassus brown lappato

V2 3



SG841700R \ SG841702R

Парнас серый обрезной натуральный \ обрезной лаппатированный 80x80
Parnassus grey rectified natural \ rectified lappato



SG809600R \ SG809602R

Парнас серый обрезной
натуральный \ обрезной лаппатированный 40x80
Parnassus grey rectified natural \ rectified lappato



SG841002R

Парнас антрацит обрезной лаппатированный 80x80
Parnassus anthracite rectified lappato



SG809702R

Парнас антрацит обрезной
лаппатированный 40x80
Parnassus anthracite rectified lappato





серый тёмный
dark grey



АРКАТА ARCATA

РАЗМЕР | SIZE: 119,5×119,5

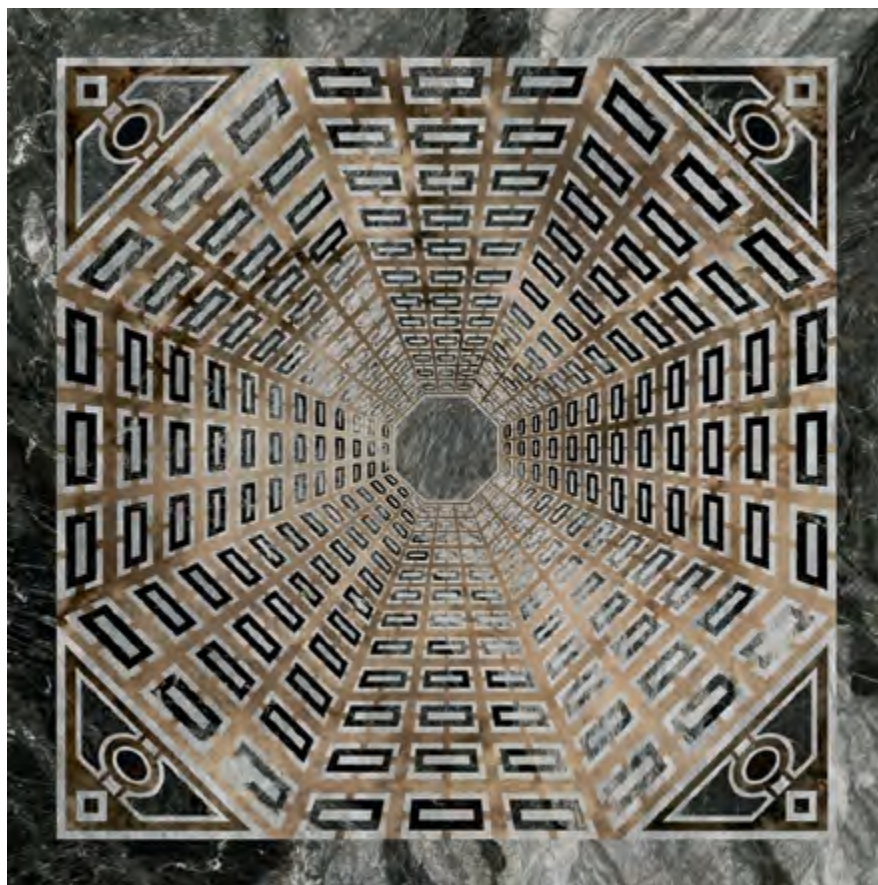

SG013402R\D

Арката серый тёмный обрезной лаппатированный 119,5x119,5
Arcata dark grey rectified lappato

4

4



белый черный
white black



БЬЯНКО НЕРО

BIANCO NERO

РАЗМЕР | SIZE: 119,5×119,5 • 60×119,5



SG013302R

Бьянко Неро белый чёрный обрезной лапатированный 119,5x119,5
Bianco Nero black white rectified lappato

3





SG565402R

Бьянко Неро белый чёрный обрезной лапатированный 60x119,5
Bianco Nero black white rectified lappato

3

3

		шт. \ pcs	м²	кг \ kg		кор. \ box	м²	кг \ kg
119,5×119,5	11	2	2,856	72		16	45,696	1182
60×119,5	11	2	1,434	36,5		30	43,02	1150

Технические характеристики, технологии производства и рекомендации по укладке и уходу приведены в разделе «Техническая информация» (стр. 561) и на www.kerama-marazzi.com.

For specifications, manufacturing techniques and recommendations on laying and care, please refer to section «Technical information» (p. 561) and www.kerama-marazzi.com.



серый
grey



СИЛЬВЕР РУТ SILVER ROOT



РАЗМЕР | SIZE: 119,5×119,5 • 60×119,5



DL013100R
Сильвер Рут серый обрезной 119,5x119,5
Silver Root grey rectified



DL502900R
Сильвер Рут серый обрезной 60x119,5
Silver Root grey rectified

		шт. \ pcs	м²	кг \ kg		кор. \ box	м²	кг \ kg
119,5×119,5	11	2	2,856	72		16	45,696	1212
60×119,5	11	2	1,434	36,5		30	43,02	1150

Технические характеристики, технологии производства и рекомендации по укладке и уходу приведены в разделе «Техническая информация» (стр. 561) и на www.kerama-marazzi.com.

For specifications, manufacturing techniques and recommendations on laying and care, please refer to section «Technical information» (p. 561) and www.kerama-marazzi.com.



серый
grey



ГРИДЖИО GRIGIO

РАЗМЕР | SIZE: 119,5×119,5 · 60×119,5



DL013000R
Гриджио серый обрезной 119,5×119,5
Grigio grey rectified



DL502800R
Гриджио серый обрезной 60×120
Grigio grey rectified

R10 A B

		шт. \ pcs	м²	кг \ kg		кор. \ box	м²	кг \ kg
119,5×119,5	11	2	2,856	72		16	45,696	1212
60×119,5	11	2	1,434	36,5		30	43,02	1150

Технические характеристики, технологии производства и рекомендации по укладке и уходу приведены в разделе «Техническая информация» (стр. 561) и на www.kerama-marazzi.com.

For specifications, manufacturing techniques and recommendations on laying and care, please refer to section «Technical information» (p. 561) and www.kerama-marazzi.com.



серый
grey

АЛЬБИНО ALBINO

РАЗМЕР | SIZE: 119,5×119,5 · 60×119,5 · 60×60



DL013300R
Альбино серый обрезной 119,5x119,5
Albino grey rectified

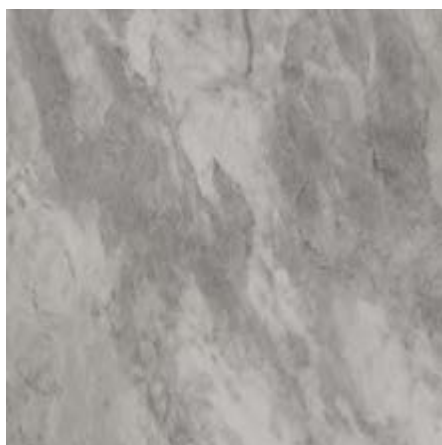

DL602700R
Альбино серый обрезной 60x60
Albino grey rectified



DL503100R
Альбино серый обрезной 60x119,5
Albino grey rectified

R10 A B

		шт. \ pcs	м ²	кг \ kg	кор. \ box	м ²	кг \ kg
119,5×119,5	11	2	2,856	72	16	45,696	1212
60×119,5	11	2	1,434	36,5	30	43,02	1150
60×60	11	4	1,44	35,6	30	43,2	1098

Технические характеристики, технологии производства и рекомендации по укладке и уходу приведены в разделе «Техническая информация» (стр. 561) и на www.kerama-marazzi.com.

For specifications, manufacturing techniques and recommendations on laying and care, please refer to section «Technical information» (p. 561) and www.kerama-marazzi.com.



беж светлый
light beige

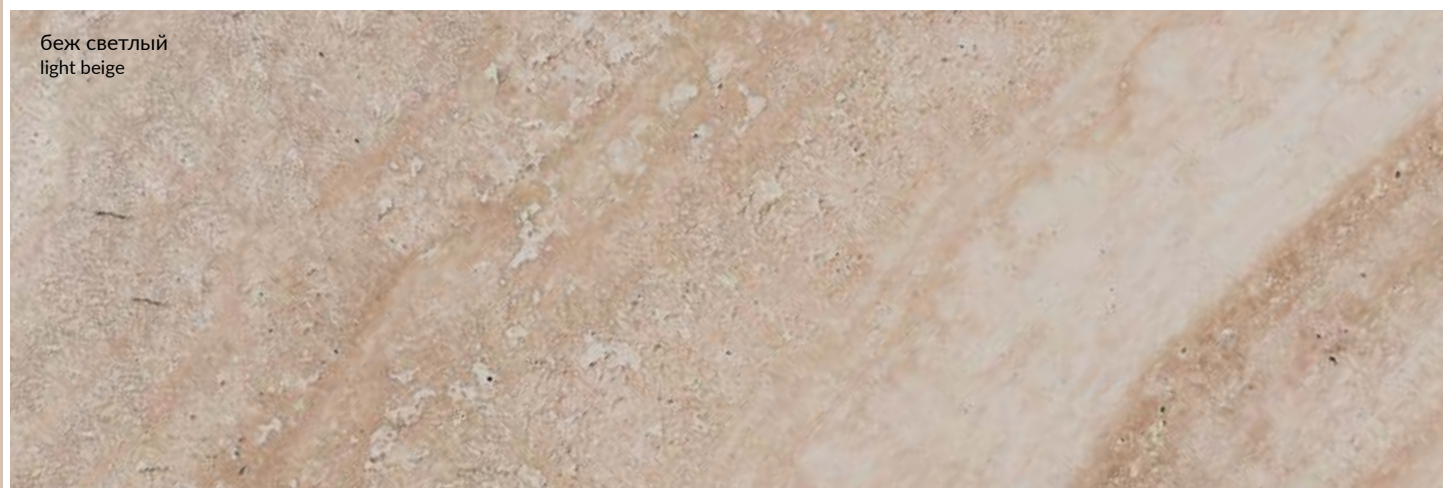

АМБУАЗ AMBOISE

РАЗМЕР | SIZE: 60×119,5 · 60×60





DL502400R \ DL502402R

Амбуаз беж светлый обрезной натуральный \ обрезной лаппатированный 60x119,5
Amboise light beige rectified natural \ rectified lappato



DL602100R \ DL602102R

Амбуаз беж светлый обрезной натуральный \
обрезной лаппатированный 60x60
Amboise light beige rectified natural \ rectified lappato



DL602100R \ GCF

ступень клееная Амбуаз беж светлый 33x60
glued step Amboise light beige



DL602100R \ GCS

ступень угловая левая Амбуаз беж светлый 33x33
left glued corner step Amboise light beige



DL602100R \ GCD

ступень угловая правая Амбуаз беж светлый 33x33
right glued corner step Amboise light beige



DL602100R \ 1

подступёнок Амбуаз беж светлый 10,7x60
riser Amboise light beige



DL602100R \ 6BT

плинтус Амбуаз беж светлый 9,5x60
plinth Amboise light beige

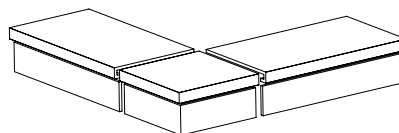

Технология изготовления ступеней представлена на стр. 566.
Step manufacturing technology is on the page 567.



DL502500R \ DL502502R

Амбуаз бежевый обрезной натуральный \ обрезной лаппатированный 60x119,5
Amboise beige rectified natural \ rectified lappato

V2



V2

DL602200R\GCF

ступень клееная Амбуаз бежевый 33x60
glued step Amboise beige



V2

DL602200R\GCD

ступень угловая правая Амбуаз бежевый 33x33
right glued corner step Amboise beige



V2

DL602200R\GCS

ступень угловая левая Амбуаз бежевый 33x33
left glued corner step Amboise beige



DL602200R \ DL602202R

Амбуаз бежевый обрезной натуральный \
обрезной лаппатированный 60x60
Amboise beige rectified natural \ rectified lappato

V2



DL602200R\1

подступёнок Амбуаз бежевый 10,7x60
riser Amboise beige

V2



DL602200R\6BT

плинтус Амбуаз бежевый 9,5x60
plinth Amboise beige

V2 R10 A

		шт. \ pcs	м²	кг \ kg		кор. \ box	м²	кг \ kg
60×119,5	11	2	1,434	36,5		30	43,02	1150
60×60	11	4	1,44	36,3		30	43,2	1120



белый
white

ГРЕППИ GREPPI

РАЗМЕР | SIZE: 60×119,5 • 60×60

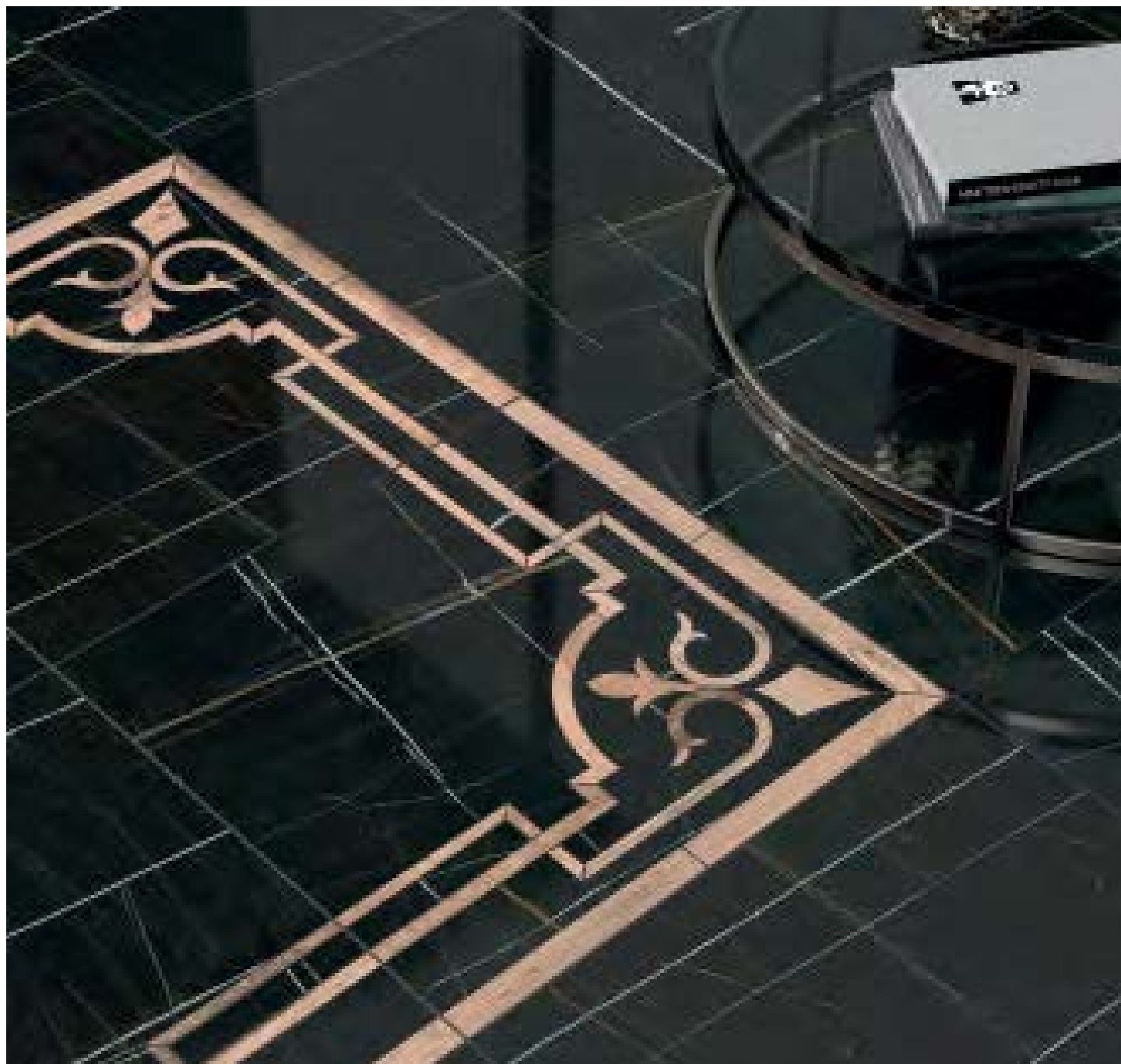

чёрный
black

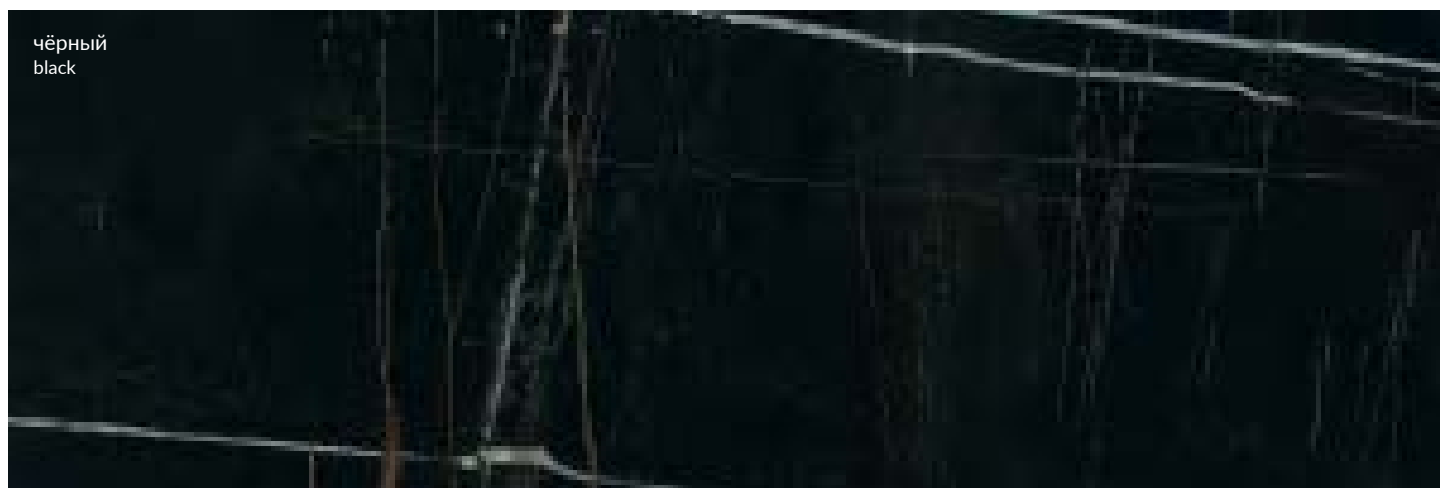



SG567002R

Греппи белый обрезной лаппатированный 60x119,5
Greppi white rectified lappato

3



SG642002R

Греппи белый обрезной лаппатированный 60x60
Greppi white rectified lappato

3



ID121

Греппи наборный 60x15,5
Greppi border compound



ID119

Греппи наборный
15,5x15,5
Greppi compound



SG567102R
Греппи чёрный обрезной лапатированный 60x119,5
Greppi black rectified lappato

3



ID115
Греппи наборный 60x60
Greppi compound



SG642102R
Греппи чёрный обрезной лапатированный 60x60
Greppi black rectified lappato

3

3

		шт. \ pcs	м²	кг \ kg		кор. \ box	м²	кг \ kg
60×119,5	11	2	1,434	36,5		30	43,02	1150
60×60	11	4	1,44	35,6		30	43,2	1098

Технические характеристики, технологии производства и рекомендации по укладке и уходу приведены в разделе «Техническая информация» (стр. 561) и на www.kerama-marazzi.com.

For specifications, manufacturing techniques and recommendations on laying and care, please refer to section «Technical information» (p. 561) and www.kerama-marazzi.com.



серый тёмный
dark grey

беж светлый
light beige

зелёный
green



ДЖАРДИНИ GIARDINI

РАЗМЕР | SIZE: 60×119,5 • 60×60



SG566402R

Джардини серый тёмный обрезной лапатированный 60x119,5
Giardini dark grey rectified lappato

3

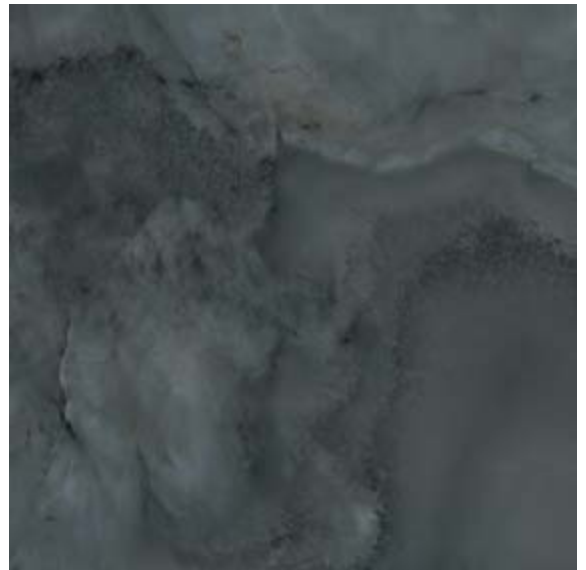

SG642402R

Джардини серый тёмный обрезной лапатированный 60x60
Giardini dark grey rectified lappato

3



SG566202R

Джардини беж светлый обрезной лапатированный 60x119,5
Giardini light beige rectified lappato

3



SG642202R

Джардини беж светлый обрезной лапатированный 60x60
Giardini light beige rectified lappato

3



SG316202R

Джардини беж светлый обрезной лапатированный 15x60
Giardini light beige rectified lappato

3



OS\A90\SG1609L

Джардини лапатированный 15x15
Giardini lappato



OS\B90\SG1609L

Джардини лапатированный 15x15
Giardini lappato



SG566302R
Джардини зелёный обрезной лаппатированный 60x119,5
Giardini green rectified lappato

3



ID123
Джардини наборный лаппатированный 15x60
Giardini compound lappato



SG642302R
Джардини зелёный обрезной лаппатированный 60x60
Giardini green rectified lappato



3



OS\C90\SG1609L
Джардини
лаппатированный
15x15
Giardini lappato



OS\D90\SG1609L
Джардини
лаппатированный
15x15
Giardini lappato

		шт. \ pcs	м²	кг \ kg		кор. \ box	м²	кг \ kg
60×119,5	11	2	1,434	36,5		30	43,02	1150
60×60	11	4	1,44	35,6		30	43,2	1098

Технические характеристики, технологии производства и рекомендации по укладке и уходу приведены в разделе «Техническая информация» (стр. 561) и на www.kerama-marazzi.com.

For specifications, manufacturing techniques and recommendations on laying and care, please refer to section «Technical information» (p. 561) and www.kerama-marazzi.com.



белый
white



серый тёмный
dark grey



БУОНАРРОТИ BUONARROTI

РАЗМЕР | SIZE: 60×60 • 15×60



4

SG642800R
Буонарроти белый обрезной 60х60
Buonarroti white rectified



SG642900R
Буонарроти серый тёмный обрезной 60х60
Buonarroti dark grey rectified



4

SG316800R
Буонарроти белый обрезной 15х60
Buonarroti white rectified



SG316900R
Буонарроти серый тёмный обрезной 15х60
Buonarroti dark grey rectified



T020\SG6428
Буонарроти мозаичный 39х35
Buonarroti mosaic



SG643000R
Буонарроти обрезной 60х60
Buonarroti rectified

	✂	шт. \ pcs	м²	кг \ kg	кор. \ box	м²	кг \ kg
60×60	11	4	1,44	35,6	30	43,2	1098
15×60	11	13	1,17	29,5	32	37,44	974



светлый
light



тёмный
dark



ВИНДЗОР WINDSOR

РАЗМЕР | SIZE: 60×60 · 30×30



SG911602R
Виндзор тёмный лаппатированный 30х30
Windsor dark lappato



SG167\002
Виндзор мозаичный 30х30
Windsor mosaic



SG614102R
Виндзор тёмный лаппатированный 60х60
Windsor dark lappato



AD\A120\SG9501
Кассия 10х10
Cassia



SG911302R
Виндзор светлый лаппатированный 30х30
Windsor light lappato

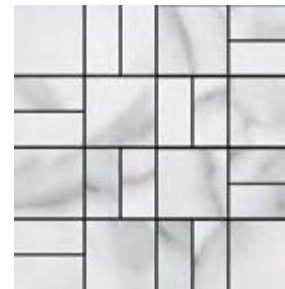

SG167\001
Виндзор мозаичный 30х30
Windsor mosaic



SG619102R
Виндзор светлый лаппатированный 60х60
Windsor light lappato



ID42
Виндзор наборный 1/4 розона 60х60
Windsor compound

V3 3

	шт. \ pcs	м²	кг \ kg	кор. \ box	м²	кг \ kg	
60×60	11	4	1,44	35,6	30	43,2	1098
30×30	11	12	1,08	25,3	40	43,2	1042

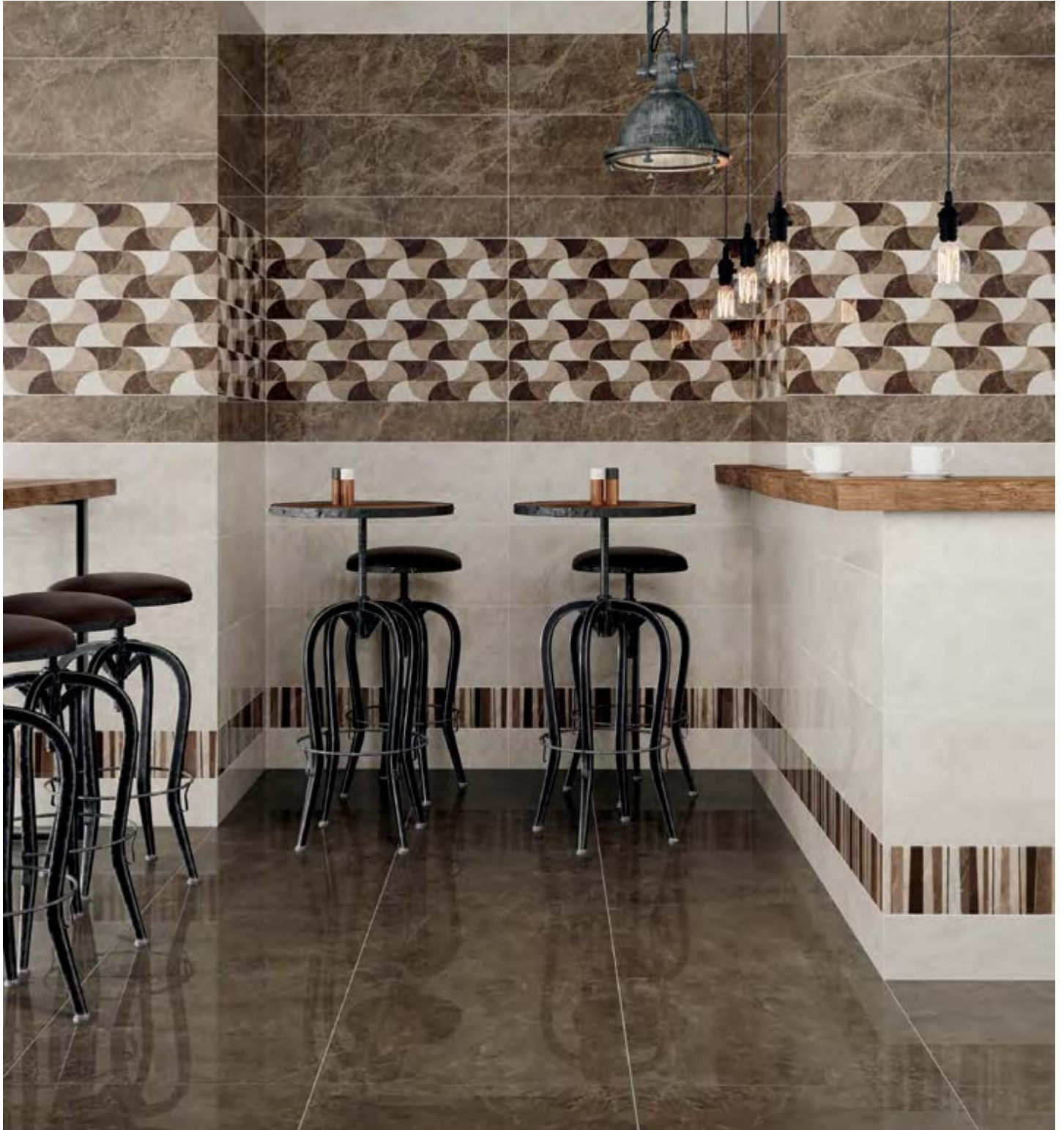

светлый
light



коричневый светлый
light brown

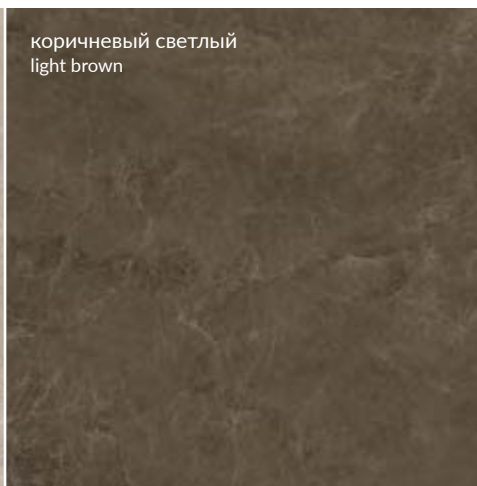

коричневый
brown



ГРАН-ВИА GRAN VIA

РАЗМЕР | SIZE: 60×60



SG650102R

Гран-Виа беж светлый обрезной
лаппатированный 60х60
Gran Via light beige rectified lappato

3



SG650202R

Гран-Виа коричневый светлый обрезной
лаппатированный 60х60
Gran Via light brown rectified lappato

3





SG650302R

Гран-Виа коричневый обрезной
лаппатированный 60х60
Gran Via brown rectified lappato

3

3

		шт. \ pcs	м ²	кг \ kg		кор. \ box	м ²	кг \ kg
60×60	11	4	1,44	35,6	30	43,2	1098	



серый светлый
light gray

серый
grey

коричневый
brown

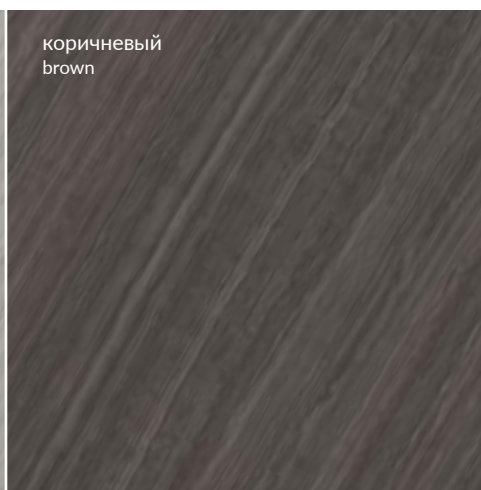
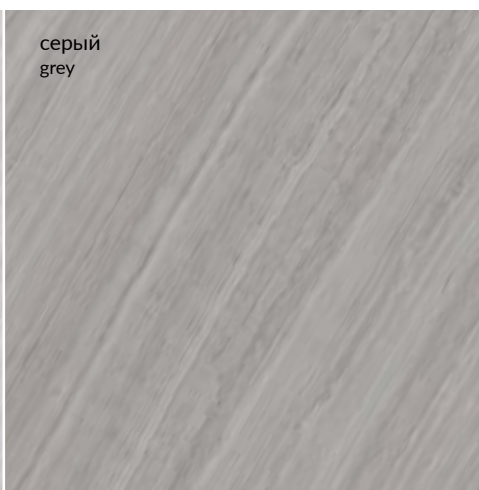
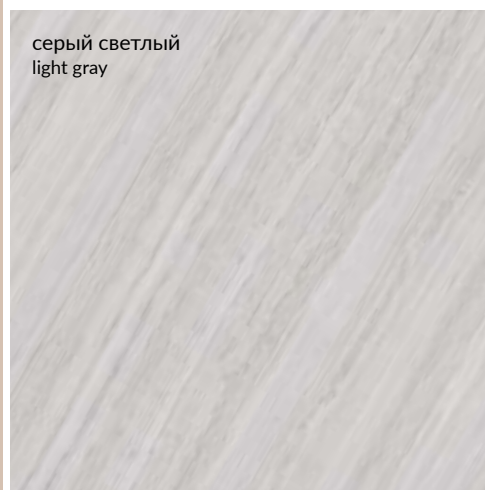





SG633202R

Грасси серый светлый лапатированный 60x60
Grassi light grey lappato



SG633302R

Грасси серый лапатированный 60x60
Grassi grey lappato



SG315202R

Грасси серый светлый лапатированный 15x60
Grassi light grey lappato



SG315302R

Грасси серый лапатированный 15x60
Grassi grey lappato



SG927202R

Грасси серый светлый лапатированный 30x30
Grassi light grey lappato



SG927302R

Грасси серый лапатированный 30x30
Grassi grey lappato



SG190\001

Грасси серый светлый мозаичный 31,5x30
Grassi light grey mosaic



SG191\001

Грасси серый светлый мозаичный 32x30
Grassi light grey mosaic



SG190\002

Грасси серый мозаичный 31,5x30
Grassi grey mosaic



SG191\002

Грасси серый мозаичный 32x30
Grassi grey mosaic



SG633402R

Грасси коричневый лаппатированный 60х60
Grassi brown lappato

V2 3



SG315402R

Грасси коричневый лаппатированный 15х60
Grassi brown lappato

V2 3

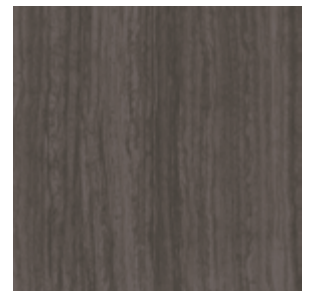

SG927402R

Грасси коричневый лаппатированный 30х30
Grassi brown lappato

V2 3



SG190\003
Грасси коричневый мозаичный 31,5х30
Grassi brown mosaic

3



SG191\003
Грасси коричневый мозаичный 32х30
Grassi brown mosaic

3

V2 3

	±	шт. \ pcs	м ²	кг \ kg	кор. \ box	м ²	кг \ kg
60×60	11	4	1,44	35,6	30	43,2	1098
15×60	11	13	1,17	29,5	32	37,44	974
30×30	11	12	1,08	25,3	40	43,2	1042

Технические характеристики, технологии производства и рекомендации по укладке и уходу приведены в разделе «Техническая информация» (стр. 561) и на www.kerama-marazzi.com.

For specifications, manufacturing techniques and recommendations on laying and care, please refer to section «Technical information» (p. 561) and www.kerama-marazzi.com.



беж светлый
light beige



КАРЕЛЛИ CARELLI

РАЗМЕР | SIZE: 60×60



SG642602R
Карелли беж светлый обрезной лапатированный 60x60
Carelli light beige rectified lappato

3



ID120
Карелли наборный
15,5x15,5
Carelli compound





ID122
Карелли наборный 60x15,5
Carelli compound



ID117
Карелли наборный 60x60
Carelli compound

3

		шт. \ pcs	м ²	кг \ kg		кор. \ box	м ²	кг \ kg
60×60	11	4	1,44	35,6		30	43,2	1098

Технические характеристики, технологии производства и рекомендации по укладке и уходу приведены в разделе «Техническая информация» (стр. 561) и на www.kerama-marazzi.com.

For specifications, manufacturing techniques and recommendations on laying and care, please refer to section «Technical information» (p. 561) and www.kerama-marazzi.com.



белый
white



бежевый
beige



КОНТАРИНИ CONTARINI

РАЗМЕР | SIZE: 60×60 · 30×30



SG190\007
Контарини белый
мозаичный 31,5х30
Contarini white mosaic

3



SG925702R
Контарини белый
лаплатированный 30х30
Contarini white lappato

V3 3



SG631702R
Контарини белый лаплатированный 60х60
Contarini white lappato

V3 3



SG190\006
Контарини бежевый
мозаичный 31,5х30
Contarini beige mosaic

3



SG925602R
Контарини бежевый
лаплатированный 30х30
Contarini beige lappato

V3 3



SG631602R
Контарини бежевый лаплатированный 60х60
Contarini beige lappato

V3 3

V3 3

		шт. \ pcs	м ²	кг \ kg	кор. \ box	м ²	кг \ kg
60×60	11	4	1,44	35,6	30	43,2	1098
30×30	11	12	1,08	25,3	40	43,2	1042

Технические характеристики, технологии производства и рекомендации по укладке и уходу приведены в разделе «Техническая информация» (стр. 561) и на www.kerama-marazzi.com.

For specifications, manufacturing techniques and recommendations on laying and care, please refer to section «Technical information» (p. 561) and www.kerama-marazzi.com.



бежевый
beige



серый
grey



ПОМИЛЬЯНО POMIGLIANO

РАЗМЕР | SIZE: 60×60 · 30×30



V2
3

SG913802R
Помильяно бежевый
лапатированный 30x30
Pomigliano beige lappato



MLD\B64\SG1550L
Помильяно бежевый
лапатированный 14,5x14,5
Pomigliano beige lappato



V2 3

SG623802R
Помильяно бежевый лапатированный 60x60
Pomigliano beige lappato



V2
3

SG913702R
Помильяно серый
лапатированный 30x30
Pomigliano grey lappato



MLD\A64\SG1550L
Помильяно серый
лапатированный 14,5x14,5
Pomigliano grey lappato



V2 3

SG623702R
Помильяно серый лапатированный 60x60
Pomigliano grey lappato

V2 3

		шт. \ pcs	м ²	кг \ kg	кор. \ box	м ²	кг \ kg
60×60	11	4	1,44	35,6	30	43,2	1098
30×30	11	12	1,08	25,3	40	43,2	1042

Технические характеристики, технологии производства и рекомендации по укладке и уходу приведены в разделе «Техническая информация» (стр. 561) и на www.kerama-marazzi.com.

For specifications, manufacturing techniques and recommendations on laying and care, please refer to section «Technical information» (p. 561) and www.kerama-marazzi.com.



светлый
light



бежевый
beige



ПОНТИЧЕЛЛИ PONTICELLI

РАЗМЕР | SIZE: 60×60 · 30×60



SG621302R
Понтичелли светлый лаппатированный 60x60
Ponticelli light lappato

V3 3



SG621402R
Понтичелли бежевый лаппатированный 60x60
Ponticelli beige lappato

V3 3



SG220302R
Понтичелли светлый лаппатированный 30x60
Ponticelli light lappato



V3
3



SG220402R
Понтичелли бежевый лаппатированный 30x60
Ponticelli beige lappato

V3
3

V3 3

		шт. \ pcs	м ²	кг \ kg		кор. \ box	м ²	кг \ kg
60×60	11	4	1,44	35,6		30	43,2	1098
30×30	11	8	1,44	36		32	46,08	1183

Технические характеристики, технологии производства и рекомендации по укладке и уходу приведены в разделе «Техническая информация» (стр. 561) и на www.kerama-marazzi.com.

For specifications, manufacturing techniques and recommendations on laying and care, please refer to section «Technical information» (p. 561) and www.kerama-marazzi.com.



бежевый
beige



беж тёмный
dark beige



РАЗМЕР | SIZE: 60×60 · 30×30



V3
3

SG911502R
Ричмонд бежевый
лапатированный 30x30
Richmond beige lappato



V3 3

SG619302R
Ричмонд бежевый лапатированный 60x60
Richmond beige lappato



V3
3



SG911202R
Ричмонд беж тёмный
лапатированный 30x30
Richmond dark beige lappato



V3 3

SG619002R
Ричмонд беж тёмный лапатированный 60x60
Richmond dark beige lappato

V3 3

		шт. \ pcs	м²	кг \ kg		кор. \ box	м²	кг \ kg
60×60	11	4	1,44	35,6		30	43,2	1098
30×30	11	12	1,08	25,3		40	43,2	1042



белый
white

бежевый
beige

серый
grey

ГРАН ПАЛЕ GRAND PALAIS

РАЗМЕР | SIZE: 50,2×50,2



SG457200R
Гран Пале бежевый обрезной 50,2x50,2
Grand Palais beige rectified

V2 4



SG457100R
Гран Пале белый обрезной 50,2x50,2
Grand Palais white rectified

V3 4



ID101
Гран Пале наборный
25,1x25,1
Grand Palais compound



SG457300R
Гран Пале серый обрезной 50,2x50,2
Grand Palais grey rectified

V2 3

V2 V3 3 4

		шт. \ pcs	м ²	кг \ kg		кор. \ box	м ²	кг \ kg
50,2×50,2	9,5	6	1,51	30,6	26	39,31	825,6	

Технические характеристики, технологии производства и рекомендации по укладке и уходу приведены в разделе «Техническая информация» (стр. 561) и на www.kerama-marazzi.com.

For specifications, manufacturing techniques and recommendations on laying and care, please refer to section «Technical information» (p. 561) and www.kerama-marazzi.com.



серый светлый
light grey



ПРИМО PRIMO

РАЗМЕР | SIZE: 50,2×50,2 · 20,1×50,2



SG413620N
Примо серый светлый
20,1×50,2
Primo light grey



V2



SG458200N
Примо серый светлый 50,2×50,2
Primo light grey

V2

V2 R9

			шт. \ pcs	м ²	кг \ kg		кор. \ box	м ²	кг \ kg
50,2×50,2	9,5		6	1,512	31,4		26	39,312	846
20,1×50,2	10		12	1,21	26,3		49	59,29	1320

Технические характеристики, технологии производства и рекомендации по укладке и уходу приведены в разделе «Техническая информация» (стр. 561) и на www.kerama-marazzi.com.

For specifications, manufacturing techniques and recommendations on laying and care, please refer to section «Technical information» (p. 561) and www.kerama-marazzi.com.



бежевый
beige



РЕЗИДЕНЦИЯ RESIDENCE

РАЗМЕР | SIZE: 50,2×50,2



AD\A328\SG4539
Резиденция обрзной 50,2x50,2
Residence rectified



SG453900R
Резиденция бежевый обрзной 50,2x50,2
Residence beige rectified

V2 3





AD\A329\SG4539
Резиденция 50,2x9,6
Residence



AD\A330\SG4539
Резиденция 9,6x9,6
Residence

V2 3

		шт. \ pcs	м ²	кг \ kg		кор. \ box	м ²	кг \ kg
50,2×50,2	9,5	 6	1,51	30,6	26	39,31	825,6	

Технические характеристики, технологии производства и рекомендации по укладке и уходу приведены в разделе «Техническая информация» (стр. 561) и на www.kerama-marazzi.com.

For specifications, manufacturing techniques and recommendations on laying and care, please refer to section «Technical information» (p. 561) and www.kerama-marazzi.com.

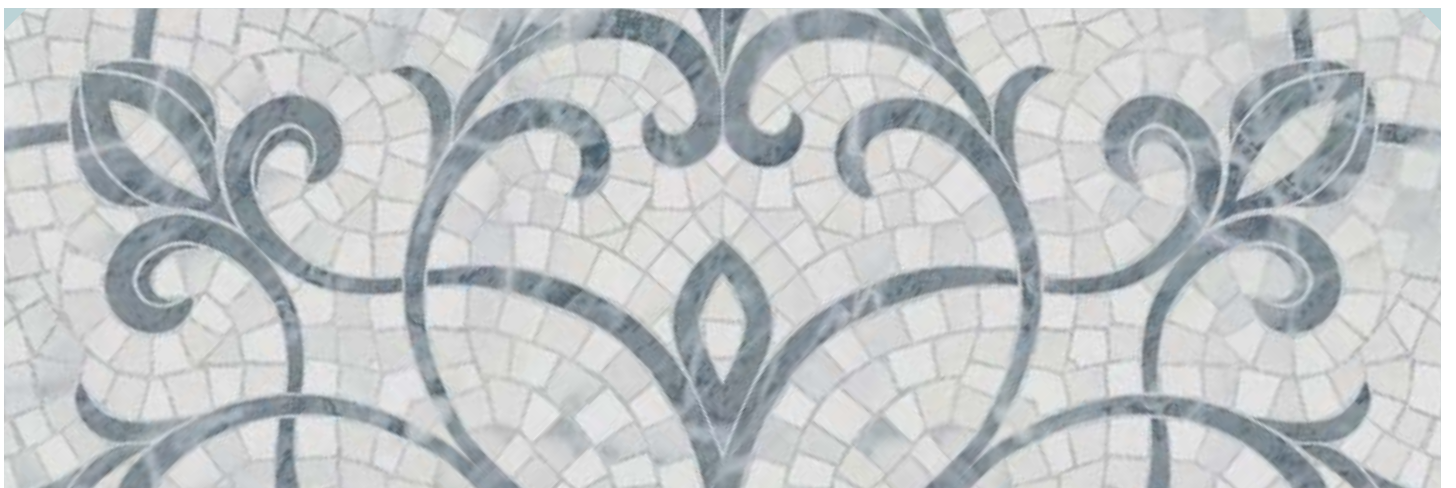

РОЧЕСТЕР ROCHESTER



РАЗМЕР | SIZE: 50,2×50,2



SG451502R
Рочестер лапатированный 50,2х50,2
Rochester lappato

V1 4

V1 4

		шт. \ pcs	м ²	кг \ kg		кор. \ box	м ²	кг \ kg
50,2×50,2	9,5	 6	1,51	30,6		26	39,31	825,6

Технические характеристики, технологии производства и рекомендации по укладке и уходу приведены в разделе «Техническая информация» (стр. 561) и на www.kerama-marazzi.com.

For specifications, manufacturing techniques and recommendations on laying and care, please refer to section «Technical information» (p. 561) and www.kerama-marazzi.com.



бежевый
beige

СОРБОННА

SORBONNE

РАЗМЕР | SIZE: 50,2×50,2



AD\A427\SG4570
Сорбонна 50,2×50,2
Sorbonne



SG457000N
Сорбонна бежевый 50,2×50,2
Sorbonne beige

V2 4



AD\A428\SG4570
Сорбонна 50,2×9,6
Sorbonne



AD\A429\SG4570
Сорбонна 9,6×9,6
Sorbonne



STG\A607\SG4570
Сорбонна ковёр угол 50,2×50,2
Sorbonne Carpet corner



STG\A608\SG4570
Сорбонна ковёр 50,2×50,2
Sorbonne Carpet



STG\A606\SG4570
Сорбонна ковёр центр 50,2×50,2
Sorbonne Carpet center



AD\A425\SG4570
Сорбонна 9,6×9,6
Sorbonne



AD\A424\SG4570
Сорбонна 50,2×9,6
Sorbonne

V2 4

		шт. \ pcs	м ²	кг \ kg		кор. \ box	м ²	кг \ kg
50,2×50,2	9,5	6	1,51	31,4		26	39,31	846,4

Технические характеристики, технологии производства и рекомендации по укладке и уходу приведены в разделе «Техническая информация» (стр. 561) и на www.kerama-marazzi.com.

For specifications, manufacturing techniques and recommendations on laying and care, please refer to section «Technical information» (p. 561) and www.kerama-marazzi.com.



беж светлый
light beige



коричневый
brown



TEATRO

TEATRO

РАЗМЕР | SIZE: 50,2×50,2



SG457702R
Театро беж светлый обрезной лаппатированный 50,2x50,2
Teatro light beige rectified lappato

3



SG457802R
Театро коричневый обрезной лаппатированный 50,2x50,2
Teatro brown rectified lappato

3



ID113
Театро угол наборный 16,5x16,5
Teatro border compound



ID112
Театро наборный 50,2x16,5
Teatro border compound



ID111
Театро наборный 100x100
Teatro compound

3

		шт. \ pcs	м ²	кг \ kg		кор. \ box	м ²	кг \ kg
50,2×50,2	9,5	6	1,51	30,6		26	39,31	825,6

Технические характеристики, технологии производства и рекомендации по укладке и уходу приведены в разделе «Техническая информация» (стр. 561) и на www.kerama-marazzi.com.

For specifications, manufacturing techniques and recommendations on laying and care, please refer to section «Technical information» (p. 561) and www.kerama-marazzi.com.



бежевый
beige

ТРИАНОН TRIANON

РАЗМЕР | SIZE: 50,2×50,2



AD\A430\SG4574
Трианон 50,2x50,2
Trianon



SG457400R
Трианон бежевый обрезной 50,2x50,2
Trianon beige rectified

V2 4





AD\A431\SG4574
Трианон 50,2x9,6
Trianon



AD\A432\SG4574
Трианон 9,6x9,6
Trianon

V2 4

		шт. \ pcs	м ²	кг \ kg		кор. \ box	м ²	кг \ kg
50,2×50,2	9,5 	6	1,51	30,6		26	39,31	825,6

Технические характеристики, технологии производства и рекомендации по укладке и уходу приведены в разделе «Техническая информация» (стр. 561) и на www.kerama-marazzi.com.

For specifications, manufacturing techniques and recommendations on laying and care, please refer to section «Technical information» (p. 561) and www.kerama-marazzi.com.



светлый
light



тёмный
dark



ВЕСТМИНСТЕР WESTMINSTER

РАЗМЕР | SIZE: 40,2×40,2



ID102
Вестминстер наборный
1\4 розона 40,2х40,2
Westminster compound 1\4 rosace



SG157902R
Вестминстер светлый
лаппатированный 40,2х40,2
Westminster light lappato

V3 4



SG158002R
Вестминстер тёмный
лаппатированный 40,2х40,2
Westminster dark lappato

V3 3

V3 4 3

		шт. \ pcs	м ²	кг \ kg		кор. \ box	м ²	кг \ kg
40,2×40,2	8	10	1,62	28,7	48	77,76	1408	

Технические характеристики, технологии производства и рекомендации по укладке и уходу приведены в разделе «Техническая информация» (стр. 561) и на www.kerama-marazzi.com.

For specifications, manufacturing techniques and recommendations on laying and care, please refer to section «Technical information» (p. 561) and www.kerama-marazzi.com.



бежевый
beige

коричневый
brown

ЛИРИЯ

LIRIA

РАЗМЕР | SIZE: 40,2×40,2



SG164600R
Лирия бежевый 40,2х40,2
Liria beige

V3 4



SG164700R
Лирия коричневый 40,2х40,2
Liria brown

V3 4



VT\A18\SG1544L
Лирия ковер центр лаппатированный 40,2х40,2
Liria carpet center lappato



VT\A16\SG1544L
Лирия ковер лаппатированный 40,2х40,2
Liria carpet lappato



VT\A17\SG1544L
Лирия ковер угол лаппатированный 40,2х40,2
Liria carpet corner lappato



VT\A46\SG1544L
Лирия лаппатированный 40,2х8
Liria lappato



VT\A47\SG1544L
Лирия лаппатированный 8х8
Liria lappato

V3 4

		шт. \ pcs	м ²	кг \ kg		кор. \ box	м ²	кг \ kg
40,2×40,2	8	10	1,62	28,7		48	77,76	1408

Технические характеристики, технологии производства и рекомендации по укладке и уходу приведены в разделе «Техническая информация» (стр. 561) и на www.kerama-marazzi.com.

For specifications, manufacturing techniques and recommendations on laying and care, please refer to section «Technical information» (p. 561) and www.kerama-marazzi.com.



серый светлый
light grey



серый
grey



серый тёмный
dark grey



МОНТАНЬОНЕ MONTAGNONE

РАЗМЕР | SIZE: 40,2×40,2



беж светлый
light beige

бежевый
beige

беж тёмный
dark beige



SG157802R
Монтаньоне серый тёмный
лапатированный 40,2x40,2
Montagnone dark grey lappato



SG157602R
Монтаньоне серый
лапатированный 40,2x40,2
Montagnone grey lappato



SG157702R
Монтаньоне серый светлый
лапатированный 40,2x40,2
Montagnone light grey lappato



ID98
Монтаньоне наборный 1\4 розона 40,2x40,2
Montagnone compound 1\4 rosace



HGD\B37\SG1550L
Монтаньоне серый лапатированный
1\4 розона 40,2x40,2
Montagnone grey lappato 1\4 rosace



HGD\B38\SG1550L
Монтаньоне серый лапатированный 40,2x9,5
Montagnone grey lappato



HGD\B39\SG1550L
Монтаньоне серый
лапатированный 9,5x9,5
Montagnone grey lappato



ID99
Монтаньоне наборный 40,2x19,9
Montagnone compound



ID100
Монтаньоне наборный 19,9x19,9
Montagnone compound



SG157402R
 Монтаньоне беж светлый лапатированный 40,2x40,2
 Montagnone light beige lappato



SG157302R
 Монтаньоне бежевый лапатированный 40,2x40,2
 Montagnone beige lappato



SG157502R
 Монтаньоне беж тёмный лапатированный 40,2x40,2
 Montagnone dark beige lappato

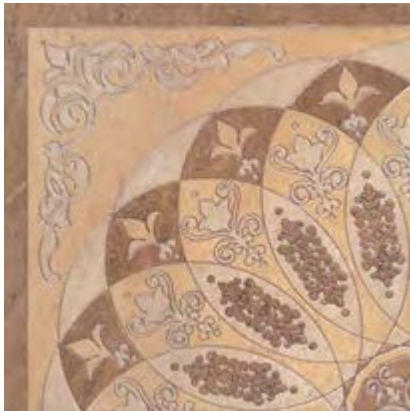

HGD\A37\SG1550L
 Монтаньоне бежевый лапатированный 1/4 розона 40,2x40,2
 Montagnone beige lappato 1/4 rosace



HGD\A38\SG1550L
 Монтаньоне бежевый лапатированный 40,2x9,5
 Montagnone beige lappato



HGD\A39\SG1550L
 Монтаньоне бежевый лапатированный 9,5x9,5
 Montagnone beige lappato



ID95
 Монтаньоне наборный 1/4 розона 40,2x40,2
 Montagnone compound 1/4 rosace



ID97
 Монтаньоне наборный 19,9x19,9
 Montagnone compound



ID96
 Монтаньоне наборный 40,2x19,9
 Montagnone compound

V1 3

		шт. \ pcs	м ²	кг \ kg		кор. \ box	м ²	кг \ kg
40,2x40,2	8	10	1,62	28,7	48	77,76	1408	

Технические характеристики, технологии производства и рекомендации по укладке и уходу приведены в разделе «Техническая информация» (стр. 561) и на www.kerama-marazzi.com.

For specifications, manufacturing techniques and recommendations on laying and care, please refer to section «Technical information» (p. 561) and www.kerama-marazzi.com.



бежевый
beige

МРАМОРНЫЙ ДВОРЕЦ MARBLE PALACE

РАЗМЕР | SIZE: 40,2×40,2



HGD\A175\SG1550L
Мраморный дворец ковёр
лаппатированный 40,2×40,2
Marble Palace carpet lappato



SG155402R
Мраморный дворец бежевый
лаппатированный 40,2×40,2
Marble Palace beige lappato

V2 3



HGD\A174\SG1550L
Мраморный дворец ковёр угол
лаппатированный 40,2×40,2
Marble Palace carpet corner lappato



HGD\A176\SG1550L
Мраморный дворец ковёр центр
лаппатированный 40,2×40,2
Marble Palace carpet center lappato



HGD\A202\SG1550L
Мраморный дворец лаппатированный 40,2×7,2
Marble Palace lappato



HGD\A201\SG1550L
Мраморный дворец лаппатированный 7,2×7,2
Marble Palace lappato

V2 3

		шт. \ pcs	м ²	кг \ kg		кор. \ box	м ²	кг \ kg
40,2×40,2	8	10	1,62	28,7		48	77,76	1408

Технические характеристики, технологии производства и рекомендации по укладке и уходу приведены в разделе «Техническая информация» (стр. 561) и на www.kerama-marazzi.com.

For specifications, manufacturing techniques and recommendations on laying and care, please refer to section «Technical information» (p. 561) and www.kerama-marazzi.com.

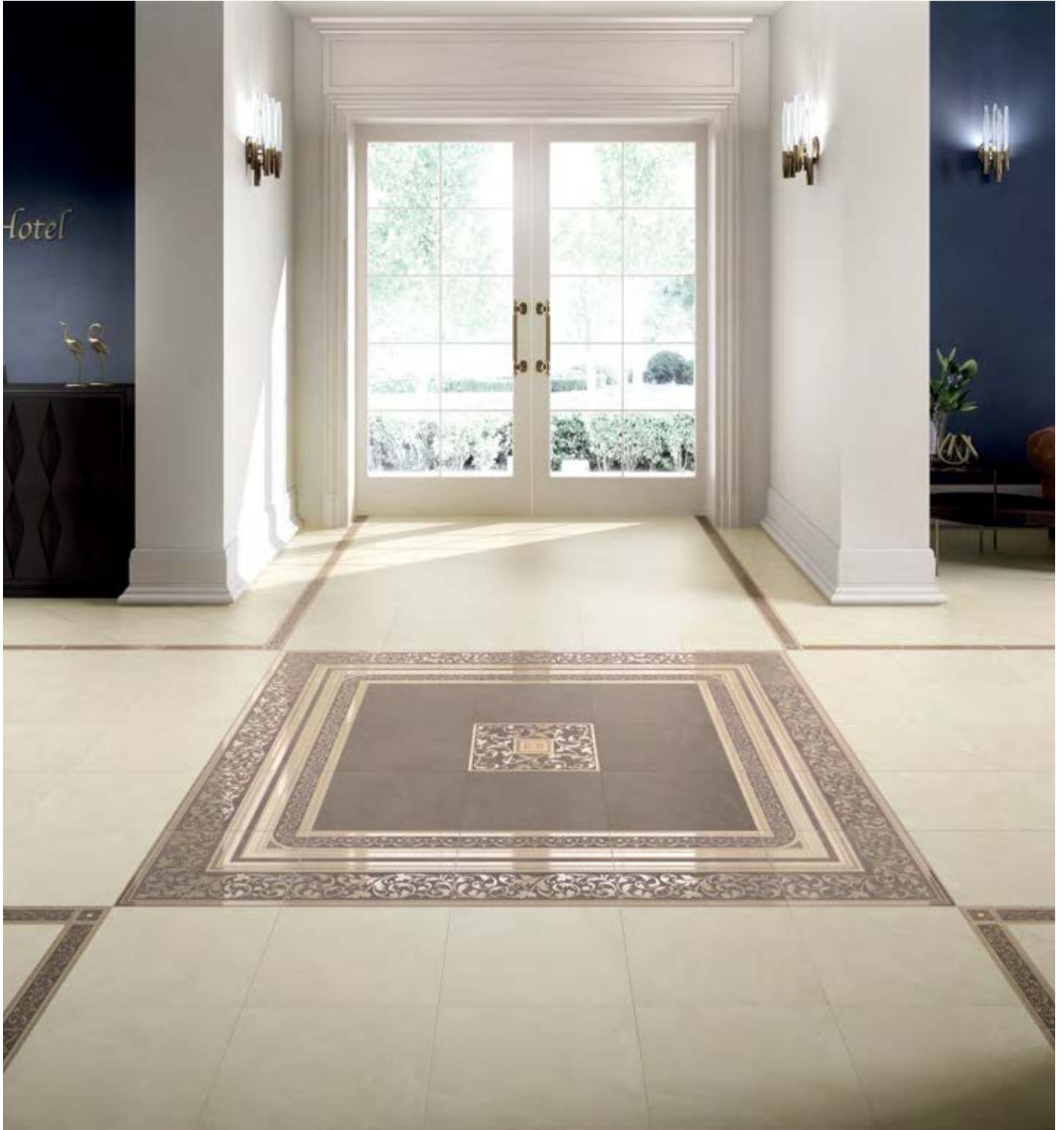

бежевый
beige

коричневый
brown

РАЗМЕР | SIZE: 40,2×40,2



SG159600R
Орсэ бежевый обрезной 40,2х40,2
Orsay beige rectified

V1 4



SG159800R
Орсэ коричневый обрезной 40,2х40,2
Orsay brown rectified

V1 4



HGD\A112\SG1596L
Орсэ ковёр лаппатированный 40,2х40,2
Orsay Carpet lappato



HGD\A111\SG1596L
Орсэ ковёр угол лаппатированный 40,2х40,2
Orsay Carpet corner lappato



AD\A343\SG1596L
Орсэ лаппатированный 40,2х8
Orsay lappato



AD\A342\SG1596L
Орсэ лаппатированный 8х8
Orsay lappato



HGD\A110\SG1596L
Орсэ ковёр центр лаппатированный 40,2х40,2
Orsay Carpet center lappato

V1 4

		шт. \ pcs	м ²	кг \ kg	кор. \ box	м ²	кг \ kg
40,2×40,2	8	10	1,62	28,7	48	77,76	1408



беж светлый
light beige



бежевый
beige



ПАНТЕОН PANTHEON

РАЗМЕР | SIZE: 40,2×40,2



HGD\A235\SG1544L
Пантеон ковёр угол лаппатированный 40,2×40,2
Pantheon Carpet corner lappato



HGD\A234\SG1544L
Пантеон ковёр центр лаппатированный 40,2×40,2
Pantheon Carpet center lappato



HGD\A236\SG1544L
Пантеон ковёр лаппатированный 40,2×40,2
Pantheon Carpet lappato



HGD\A237\SG1544L
Пантеон лаппатированный 40,2×19,6
Pantheon lappato



HGD\A239\SG1544L
Пантеон лаппатированный 40,2×9,6
Pantheon lappato



SG157100R
Пантеон беж светлый обрезаной 40,2×40,2
Pantheon light beige rectified



SG157100R\5BT
плинтус Пантеон беж светлый 40,2×7,6
plinth Pantheon light beige



SG157100R\GR
ступень фронтальная Пантеон
беж светлый 40,2×34
frontal step Pantheon light beige



SG157100R\GR\AND
ступень угловая правая Пантеон
беж светлый 34×34
right corner step Pantheon light beige



SG157100R\GR\ANS
ступень угловая левая Пантеон
беж светлый 34×34
left corner step Pantheon light beige



SG157200R\4
подступёнок Пантеон бежевый 40,2×9,6
riser Pantheon beige



HGD\A240\SG1544L
Пантеон лаппатированный 9,6×9,6
Pantheon lappato



SG157200R
Пантеон бежевый обрезаной 40,2×40,2
Pantheon beige rectified



SG157200R\5BT
плинтус Пантеон бежевый 40,2×7,6
plinth Pantheon beige



SG157200R\GR
ступень фронтальная Пантеон
бежевый 40,2×34
frontal step Pantheon beige



SG157200R\GR\AND
ступень угловая правая Пантеон
бежевый 34×34
right corner step Pantheon beige



SG157200R\GR\ANS
ступень угловая левая Пантеон
бежевый 34×34
left corner step Pantheon beige



SG157100R\4
подступёнок Пантеон бежевый
светлый 40,2×9,6
riser Pantheon light beige

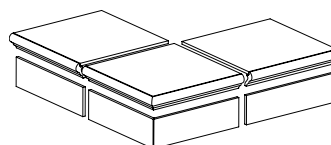

Технология изготовления ступеней
представлена на стр. 566.
Step manufacturing technology
is on the page 567.



беж светлый
light beige



бежевый
beige



серый
grey



СТЕЛЛИНЕ STELLINE

РАЗМЕР | SIZE: 40,2×40,2



SG167102R

Стеллине бежевый обрезной
лаппатированный 40,2х40,2
Stelline beige rectified lappato

4



SG167302R

Стеллине серый обрезной
лаппатированный 40,2х40,2
Stelline grey rectified lappato

4





SG167202R

Стеллине беж светлый обрезной
лаппатированный 40,2х40,2
Stelline light beige rectified lappato

4

V2 4

		шт. \ pcs	м ²	кг \ kg		кор. \ box	м ²	кг \ kg
40,2×40,2	8	10	1,62	28,7		48	77,76	1408

Технические характеристики, технологии производства и рекомендации по укладке и уходу приведены в разделе «Техническая информация» (стр. 561) и на www.kerama-marazzi.com.

For specifications, manufacturing techniques and recommendations on laying and care, please refer to section «Technical information» (p. 561) and www.kerama-marazzi.com.



бежевый
beige



ФЛОРАЛЬ FLORAL

РАЗМЕР | SIZE: 40,2×40,2



AD\A450\SG1608
Флораль 40,2x40,2
Floral



SG160800N
Флораль бежевый 40,2x40,2
Floral beige

V3 4





AD\A451\SG1608
Флораль 40,2x7,7
Floral



AD\A452\SG1608
Флораль 7,7x7,7
Floral

V3 4

			шт. \ pcs	м ²	кг \ kg		кор. \ box	м ²	кг \ kg
40,2×40,2	8		10	1,62	29,2		48	77,76	1432

Технические характеристики, технологии производства и рекомендации по укладке и уходу приведены в разделе «Техническая информация» (стр. 561) и на www.kerama-marazzi.com.

For specifications, manufacturing techniques and recommendations on laying and care, please refer to section «Technical information» (p. 561) and www.kerama-marazzi.com.



беж светлый
light beige

чёрный
black

ИНТАРСИО INTARSIO

РАЗМЕР | SIZE: 33x33



SG955700N
Интарсио беж светлый 33x33
Intarsio light beige

V2 4

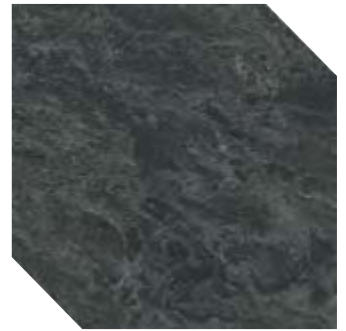

SG955600N
Интарсио чёрный 33x33
Intarsio black

V2 4



SG956200N\7
Интарсио 10x10
Intarsio



SG956000N
Интарсио декорированный 33x33
Intarsio decorated

R9 V2 4

		шт. \ pcs	м ²	кг \ kg		кор. \ box	м ²	кг \ kg
33x33	7,8	16	1,66	29		42	69,72	1248

Технические характеристики, технологии производства и рекомендации по укладке и уходу приведены в разделе «Техническая информация» (стр. 561) и на www.kerama-marazzi.com.

For specifications, manufacturing techniques and recommendations on laying and care, please refer to section «Technical information» (p. 561) and www.kerama-marazzi.com.



бежевый
beige

коричневый
brown

ВЕРСАЛЬ VERSAILLES

РАЗМЕР | SIZE: 30×30



V2
4

SG929600R
Версаль бежевый обрезной 30x30
Versailles beige rectified



V2
3

SG929700R
Версаль коричневый обрезной 30x30
Versailles brown rectified



AD\A399\SG9296
Версаль 30x7
Versailles



AD\B399\SG9297
Версаль 30x7
Versailles



AD\A400\SG9296
Версаль 7x7
Versailles



AD\B400\SG9297
Версаль 7x7
Versailles



ID107
Версаль наборный 30x30
Versailles compound

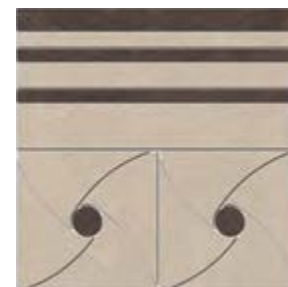

ID108
Версаль наборный 30x30
Versailles compound

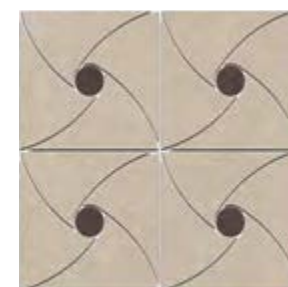

ID109
Версаль наборный 30x30
Versailles compound

V2 3 4

		шт. \ pcs	м ²	кг \ kg		кор. \ box	м ²	кг \ kg
30×30	11	12	1,08	25,3	40	43,2	1042	

Технические характеристики, технологии производства и рекомендации по укладке и уходу приведены в разделе «Техническая информация» (стр. 561) и на www.kerama-marazzi.com.

For specifications, manufacturing techniques and recommendations on laying and care, please refer to section «Technical information» (p. 561) and www.kerama-marazzi.com.



белый
white



чёрный
black

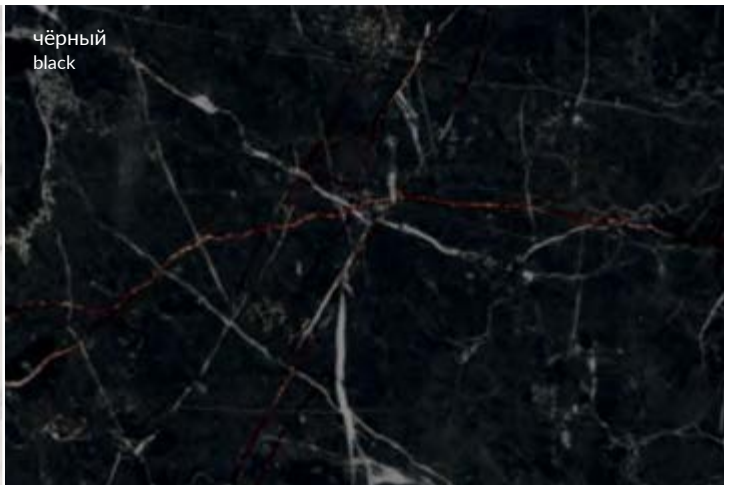

ФРАГОНАР FRAGONARD

РАЗМЕР | SIZE: 30×30



ID88
Фрагонар наборный белый
1\4 розона 30x30
Fragonard compound white

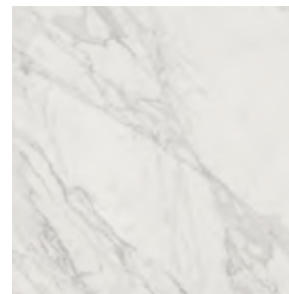

SG932100R
Фрагонар белый обрезной 30x30
Fragonard white rectified

V3

4



ID91
Фрагонар наборный белый 30x9,9
Fragonard compound white



ID93
Фрагонар наборный белый 9,9x9,9
Fragonard compound white



ID89
Фрагонар наборный чёрный
1\4 розона 30x30
Fragonard compound black



SG932200R
Фрагонар чёрный обрезной 30x30
Fragonard black rectified

V3

3



ID92
Фрагонар наборный чёрный 30x9,9
Fragonard compound black



ID94
Фрагонар наборный чёрный 9,9x9,9
Fragonard compound black

V3 3 4

		шт. \ pcs	м ²	кг \ kg		кор. \ box	м ²	кг \ kg	
30×30	11		12	1,08	25,3		40	43,2	1042

Технические характеристики, технологии производства и рекомендации по укладке и уходу приведены в разделе «Техническая информация» (стр. 561) и на www.kerama-marazzi.com.

For specifications, manufacturing techniques and recommendations on laying and care, please refer to section «Technical information» (p. 561) and www.kerama-marazzi.com.



бежевый
beige



коричневый
brown



ЭЛЬ-РЕАЛЬ EL-REAL

РАЗМЕР | SIZE: 30×30



V3
4

SG954900N
Эль-Реаль коричневый 30x30
El-Real

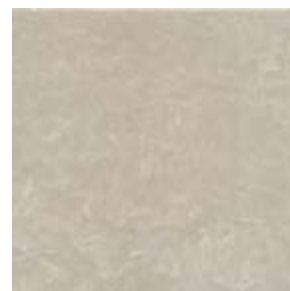

V3
4

SG955000N
Эль-Реаль бежевый 30x30
El-Real



AD\A472\SG9174
Эль-Реаль 30x7
El-Real





AD\A473\SG9174
Эль-Реаль 7x7
El-Real



AD\A471\SG9174
Эль-Реаль 30x30
El-Real

V3 4

		шт. \ pcs	м ²	кг \ kg		кор. \ box	м ²	кг \ kg
30×30	8	16	1,44	26,16	40	57,6	1076	

Технические характеристики, технологии производства и рекомендации по укладке и уходу приведены в разделе «Техническая информация» (стр. 561) и на www.kerama-marazzi.com.

For specifications, manufacturing techniques and recommendations on laying and care, please refer to section «Technical information» (p. 561) and www.kerama-marazzi.com.



белый
white



чёрный
black

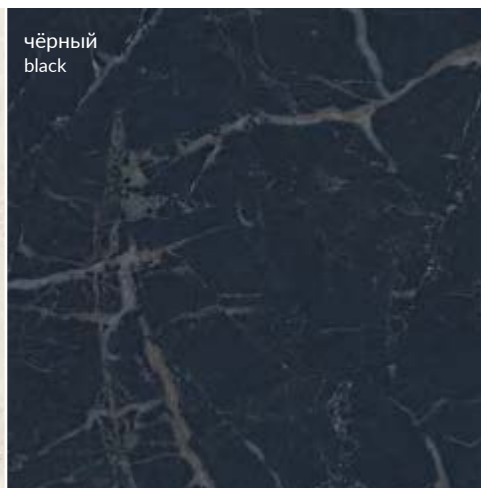

САНСЕВЕРО | ЛАУРИТО

SANSEVERO | LAURITO

РАЗМЕР | SIZE: 24x24 • 9,8x9,8



3

SG240400N
Сансеверо белый 24x24
Sansevero white

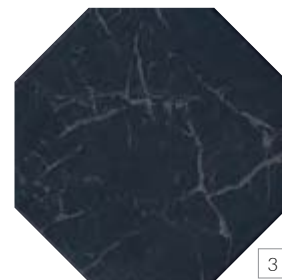

3

SG240500N
Сансеверо чёрный 24x24
Sansevero black

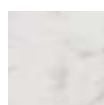

3

1267S
Сансеверо
белый 9,8x9,8
Sansevero white



3

1268S
Сансеверо
чёрный 9,8x9,8
Sansevero black



STG/A432/1267
Сансеверо 9,8x9,8
Sansevero



4

SG240600N
Лаурито 24x24
Laurito



AD/A258/1272
Лаурито 9,8x9,8
Laurito



4

1272S
Лаурито 9,8x9,8
Laurito

V1 V3 3 4

		шт. \ pcs	м ²	кг \ kg	кор. \ box	м ²	кг \ kg
24x24	7	23	1,09	17,5	40	43,6	730
9,8x9,8	7	100	0,96	15,2	24	23,04	395

Технические характеристики, технологии производства и рекомендации по укладке и уходу приведены в разделе «Техническая информация» (стр. 561) и на www.kerama-marazzi.com.

For specifications, manufacturing techniques and recommendations on laying and care, please refer to section «Technical information» (p. 561) and www.kerama-marazzi.com.



бежевый
beige

белый
white

СТЕММА STEMMA

РАЗМЕР | SIZE: 24x24



3

SG244200N
Стемма бежевый 24x24
Stemma beige



3

SG244100N
Стемма белый 24x24
Stemma white



HGD\A437\SG2440
Стемма 24x24
Stemma



HGD\A438\SG2440
Стемма 24x24
Stemma



OS\A88\1146
Стемма 9,9x9,9
Stemma



HGD\A439\1146
Стемма 9,9x9,9
Stemma

V1 V3 3



шт. \ pcs

м²

кг \ kg

кор. \ box

м²

кг \ kg

24x24

7



23

1,09

17,5



40

43,6

730

Технические характеристики, технологии производства и рекомендации по укладке и уходу приведены в разделе «Техническая информация» (стр. 561) и на www.kerama-marazzi.com.

For specifications, manufacturing techniques and recommendations on laying and care, please refer to section «Technical information» (p. 561) and www.kerama-marazzi.com.



КАМЕНЬ |
STONE
INSPIRATION

Керамический камень KERAMA MARAZZI — это достоверное воспроизведение натурального камня, который на протяжении веков остается основным строительным материалом. В современном мире, где декорирование интерьеров и внешняя отделка играют всё большую роль, значение керамического камня возрастает год от года.

KERAMA MARAZZI's ceramic stone is a faithful reproduction of natural stone that remains the main building material to date. In today's world, where interior design and external finishes gain more and more importance, the value of porcelain stone increases every year.

КАМЕНЬ

STONE INSPIRATION

119,5×238,5	Роверелла Roverella	196
80×160	Базальто Basalto	210
119,5×119,5	Ирпина Irpina	216
60×119,5	Ирпина Irpina	216
	Монте Авелла Monte Avella	218
	Роверелла Roverella	196
	Про Слейт Pro Slate	220
	Про Стоун Pro Stone	224
	Стоунхендж Stonehenge	240
80×80	Базальто Basalto	210
60×60	Гренель Grenelle	242
	Ирпина Irpina	216
	Про Матрикс Pro Matrix	244
	Про Слейт Pro Slate	220
	Про Стоун Pro Stone	224
	Роверелла Roverella	196
	Таурано Taurano	254
30×60	Галдиери Galdieri	258
	Легион Legion	260
	Про Матрикс Pro Matrix	244
	Про Слейт Pro Slate	220
	Про Стоун Pro Stone	224
	Таурано Taurano	254
15×60	Про Матрикс Pro Matrix	244
	Таурано Taurano	254
50,2×50,2	Безана Besana	262
	Вомеро Vomero	264
	Дуомо Duomo	268
	Ламелла Lamella	270
	Стретфорд Stratford	272
20,1×50,2	Дуомо Duomo	268
	Ламелла Lamella	270
9,0×40,2	Порфидо Porfido	302
40,2×40,2	Бромли Bromley	274
	Престон Preston	276
	Терраса Terrace	278
	Фаральони Faraglioni	280
30×30	Аллея Alley	282
	Бореале Boreale	286
	Гренель Grenelle	242
	Золотой пляж Golden beach	288
	Матрикс Matrix	290
	Пиазентина Piasentina	296
	Про Стоун Pro Stone	224
	Пьерфон Pierrefonds	298
	Сланец Slate	300
20×20	Матрикс Matrix	290



беж светлый
light beige



бежевый
beige



пепельный
ash-grey

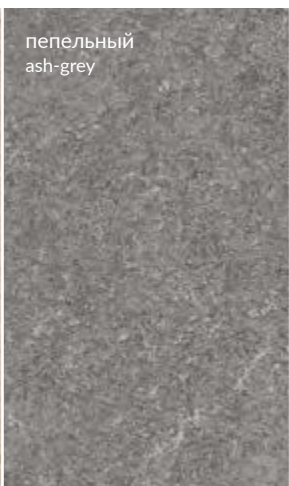

серый
grey



серый тёмный
dark grey





HIGHLOAD MAXISIZE

РОВЕРЕЛЛА ROVERELLA

РАЗМЕР | SIZE: 119,5×238,5 · 60×119,5 · 60×60





SBD025\DL5006

Роверелла беж светлый орнамент 60x119,5

Roverella light beige pattern



DOUBLE LOADING !



R10

A

V2

V3

V4

		шт. \ pcs	м ²	кг \ kg		кор. \ box	м ²	кг \ kg
119,5×238,5	11	-	-	-		5 плит	14,25	423,5
60×119,5	11 	2	1,434	36,5		30	43,02	1150
60×60	11	4	1,44	36,3		30	43,2	1120

Технические характеристики, технологии производства и рекомендации по укладке и уходу приведены в разделе «Техническая информация» (стр. 561) и на www.kerama-marazzi.com.

For specifications, manufacturing techniques and recommendations on laying and care, please refer to section «Technical information» (p. 561) and www.kerama-marazzi.com.



DL500600R
Роверелла беж светлый обрезной 60x119,5
Roverella light beige rectified

V2



DL600500R
Роверелла беж светлый обрезной 60x60
Roverella light beige rectified

V2



BR022
Роверелла беж светлый мозаичный 34,5x14,7
Roverella light beige mosaic



DL500600R\1
подступёнок Роверелла беж светлый 119,5x10,7
riser Roverella light beige

V2



V2

DL500600R\GCF
ступень клееная Роверелла беж светлый 33x119,5
glued step Roverella light beige



V2

DL500600R\GCA
ступень угловая клееная Роверелла беж светлый 33x33
glued corner step Roverella light beige

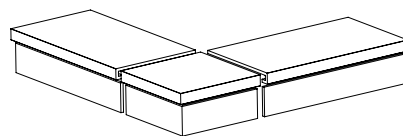

Технология изготовления ступеней представлена на стр. 566.
Step manufacturing technology is on the page 567.

РОВЕРЕЛЛА | ROVERELLA | 119,5×238,5 · 60×119,5 · 60×60



DL590200R

Роверелла бежевый обрезной 119,5x238,5

Roverella beige rectified

V3



DL500400R
Роверелла бежевый обрезной 60x119,5
Roverella beige rectified

V3



DL600300R
Роверелла бежевый обрезной 60x60
Roverella beige rectified

V3



BR024
Роверелла бежевый мозаичный 34,5x14,7
Roverella beige mosaic



DL500400R\1
подступёнок Роверелла бежевый 119,5x10,7
riser Roverella beige

V3



V3

DL500400R\GCF
ступень клееная Роверелла бежевый 33x119,5
glued step Roverella beige



V3

DL500400R\GCA
ступень угловая клееная Роверелла бежевый 33x33
glued corner step Roverella beige

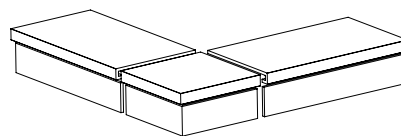

Технология изготовления ступеней представлена на стр. 566.
Step manufacturing technology is on the page 567.

РОВЕРЕЛЛА | ROVERELLA | 119,5×238,5 · 60×119,5 · 60×60



DL590500R

Роверелла пепельный обрезной 119,5×238,5

Roverella ash-grey rectified

V2



DL501200R
Роверелла пепельный обрезной 60x119,5
Roverella ash-grey rectified

V2



DL601700R
Роверелла пепельный обрезной 60x60
Roverella ash-grey rectified

V2



BR025
Роверелла пепельный мозаичный 34,5x14,7
Roverella ash-grey mosaic



AD\A120\SG9501
Кассия 10x10
Cassia



DL501200R\1
подступёнок Роверелла пепельный 119,5x10,7
riser Roverella ash-grey

V2



V2

DL501200R\GCF
ступень клееная Роверелла пепельный 33x119,5
glued step Roverella ash-grey



V2

DL501200R\GCA
ступень угловая клееная Роверелла пепельный 33x33
glued corner step Roverella ash-grey

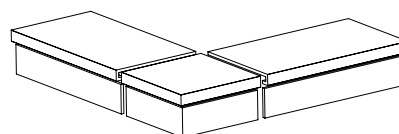

Технология изготовления ступеней представлена на стр. 566.
Step manufacturing technology is on the page 567.



AD\A120\SG9501
Кассия 10х10
Cassia

DL590400R
Роверелла серый обрезной 119,5x238,5
Roverella grey rectified

V4



DL500500R
Роверелла серый обрезной 60x119,5
Roverella grey rectified

V4



DL600400R
Роверелла серый обрезной 60x60
Roverella grey rectified

V4



DL500500R\1
подступёнок Роверелла серый 119,5x10,7
riser Roverella grey

V4



V4

DL500500R\GCF
ступень клееная Роверелла серый 33x119,5
glued step Roverella grey

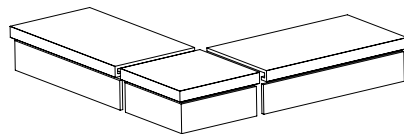

Технология изготовления ступеней представлена на стр. 566.
Step manufacturing technology is on the page 567.



V4

DL500500R\GCS
ступень угловая клееная левая Роверелла серый 33x33
left glued corner step Roverella grey



V4

DL500500R\GCD
ступень угловая клееная правая Роверелла серый 33x33
right glued corner step Roverella grey



DL600600R
Роверелла серый тёмный обрезной 60x60
Roverella dark grey rectified

V3



BR021
Роверелла серый тёмный
мозаичный 34,5x14,7
Roverella dark grey mosaic



AD\A120\SG9501
Кассия 10x10
Cassia



DL501300R\1
подступёнок Роверелла серый тёмный 119,5x10,7
riser Roverella dark grey

V3



V3

DL501300R\GCF
ступень клееная Роверелла серый тёмный 33x119,5
glued step Roverella dark grey



V3

DL501300R\GCA
ступень угловая клееная Роверелла серый тёмный 33x33
glued corner step Roverella dark grey

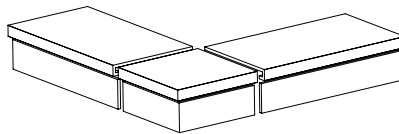

Технология изготовления ступеней представлена на стр. 566.
Step manufacturing technology is on the page 567.



DL501300R

Роверелла серый тёмный обрезной 60x119,5
Roverella dark grey rectified

V3



DL600400R20
Роверелла серый обрезной 60х60х2
Roverella grey rectified



DL600600R20
Роверелла серый тёмный обрезной 60х60х2
Roverella dark grey rectified



DL200700R20
Роверелла серый обрезной 30х60х2
Roverella grey rectified



DL200800R20
Роверелла серый тёмный обрезной 30х60х2
Roverella dark grey rectified



DL600400R20\1
подступёнок Роверелла серый обрезной 60х12,5
riser Roverella grey rectified



DL600600R20\1
подступёнок Роверелла серый тёмный обрезной 60х12,5
riser Roverella dark grey rectified



DL600400R20\GLF
ступень клеёная Роверелла серый 34х60
glued step Roverella grey rectified



DL600600R20\GLF
ступень клеёная Роверелла серый тёмный 34х60
glued step Roverella dark grey rectified



DL600300R20
 Роверелла бежевый обрезной 60х60х2
 Roverella beige rectified



DL200600R20
 Роверелла бежевый обрезной 30х60х2
 Roverella beige



DL600300R20\1
 подступёнок Роверелла бежевый обрезной 60х12,5
 riser Roverella beige



DL600300R20\GLF
 ступень клеёная Роверелла бежевый 34х60
 glued step Roverella beige



R12 A B C

			шт. \ pcs	м²	кг \ kg		кор. \ box	м²	кг \ kg
60×60	20		2	0,72	32		30	21,6	990
30×60	20		4	0,72	32		32	23,04	1054



бежевый
beige

серый
grey

чёрный
black



MAXI SIZE

БАЗАЛТО BASALTO

РАЗМЕР | SIZE: 80×160 • 80×80





DL571900R
Базальто чёрный обрезной 80x160
Basalto black rectified





DL571800R
Базальто серый обрезной 80x160
Basalto grey rectified



DL572000R
 Базальто бежевый обрезной 80×160
 Basalto beige rectified



		шт. \ pcs	м ²	кг \ kg		кор. \ box	м ²	кг \ kg
80×160	11	2	2,56	66,3		16	40,96	1120,8
80×80	11	2	1,28	33,2		40	51,2	1368

Технические характеристики, технологии производства и рекомендации по укладке и уходу приведены в разделе «Техническая информация» (стр. 561) и на www.kerama-marazzi.com.

For specifications, manufacturing techniques and recommendations on laying and care, please refer to section «Technical information» (p. 561) and www.kerama-marazzi.com.



DL841600R

Базальто чёрный обрезной 80x80
Basalto black rectified



DL841500R

Базальто серый обрезной 80x80
Basalto grey rectified



DL841900R\D

Базальто обрезной 80x80
Basalto rectified

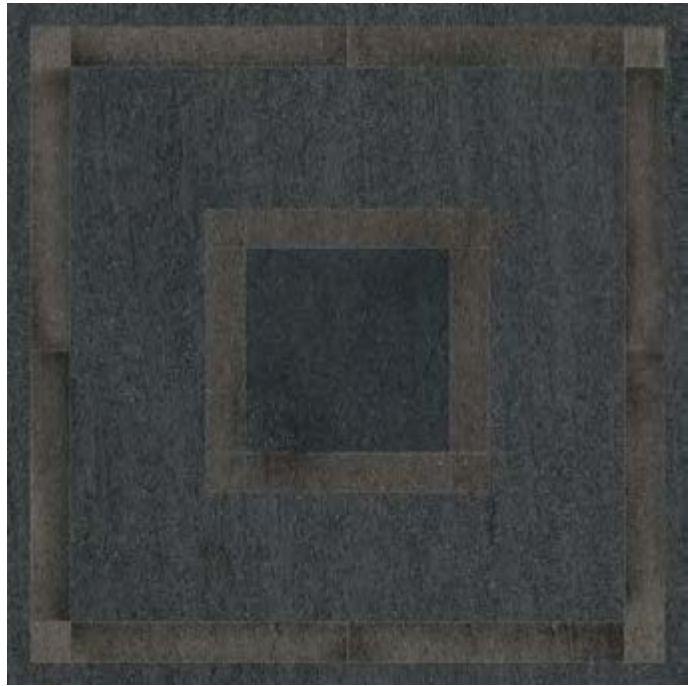

DL842000R\D

Базальто обрезной 80x80
Basalto rectified



DL841700R
Базальто бежевый обрезной 80x80
Basalto beige rectified



DL841800R\D
Базальто обрезной 80x80
Basalto rectified



DL842100R\D
Базальто обрезной 80x80
Basalto rectified



DL842200R\D
Базальто обрезной 80x80
Basalto rectified



бежевый
beige



ИРПИНА

IRPINA

РАЗМЕР | SIZE: 119,5×119,5 · 60×119,5 · 60×60



DL013200R
Ирпина бежевый обрезной 119,5x119,5
Irpina beige rectified



DL602600R
Ирпина бежевый обрезной 60x60
Irpina beige rectified



DL503000R
Ирпина бежевый обрезной 60x119,5
Irpina beige rectified

	≡	шт. \ pcs	м ²	кг \ kg	кор. \ box	м ²	кг \ kg
119,5×119,5	11	2	2,856	72	16	45,696	1212
60×119,5	11	2	1,434	36,5	30	43,02	1150
60×60	11	4	1,44	35,6	30	43,2	1098

Технические характеристики, технологии производства и рекомендации по укладке и уходу приведены в разделе «Техническая информация» (стр. 561) и на www.kerama-marazzi.com.

For specifications, manufacturing techniques and recommendations on laying and care, please refer to section «Technical information» (p. 561) and www.kerama-marazzi.com.



беж светлый
light beige



МОНТЕ АВЕЛЛА MONTE AVELLA

РАЗМЕР | SIZE: 60×119,5



SG506900R
Монте Авелла беж светлый обрезной 60×119,5
Monte Avella light beige rectified

V2 4



SG506900R\GR
ступень Монте Авелла
30×119,5
step Monte Avella

V2 4



SG506900R\4
подступёнок
Монте Авелла
14,5×119,5
riser Monte Avella

V2 4

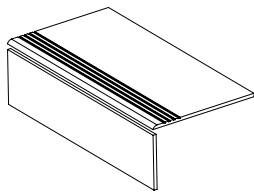

Технология изготовления ступеней
представлена на стр. 566.
Step manufacturing technology
is on the page 567.



BR019
Монте Авелла мозаичный 30×30
Monte Avella mosaic

4



BR020
Монте Авелла мозаичный 34,5×14,7
Monte Avella mosaic

4



HGD\A13\TU6001
Монте Авелла 9,5×9,5
Monte Avella

V2 R10 4

Технические характеристики, технологии производства и рекомендации по укладке и уходу приведены в разделе «Техническая информация» (стр. 561) и на www.kerama-marazzi.com.

For specifications, manufacturing techniques and recommendations on laying and care, please refer to section «Technical information» (p. 561) and www.kerama-marazzi.com.



серый светлый
light grey

серый
grey

антрацит
anthracite

ПРО СЛЕЙТ

PRO SLATE

РАЗМЕР | SIZE: 60×119,5 · 60×60 · 30×60



V3 R10 A B

		шт. \ pcs	м ²	кг \ kg		кор. \ box	м ²	кг \ kg
60×119,5	11	2	1,434	35,7		30	43,02	1150
60×60	11	4	1,44	35,6		30	43,2	1098
30×60	11	8	1,44	36		32	46,08	1183



DD504900R
Про Слейт антрацит обрезной 60x119,5
Pro Slate anthracite rectified

V3



DD504800R
Про Слейт серый обрезной 60x119,5
Pro Slate grey rectified

V3



DD604900R
Про Слейт антрацит обрезной 60x60
Pro Slate anthracite rectified

V3



DD604800R
Про Слейт серый обрезной 60x60
Pro Slate grey rectified

V3



DD203900R
Про Слейт антрацит обрезной 30х60
 Pro Slate anthracite rectified

V3



DD203800R
Про Слейт серый обрезной 30х60
 Pro Slate grey rectified

V3

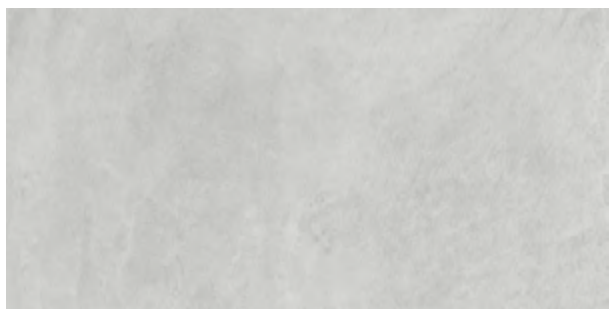

DD203700R
Про Слейт серый светлый обрезной 30х60
 Pro Slate light grey rectified

V3

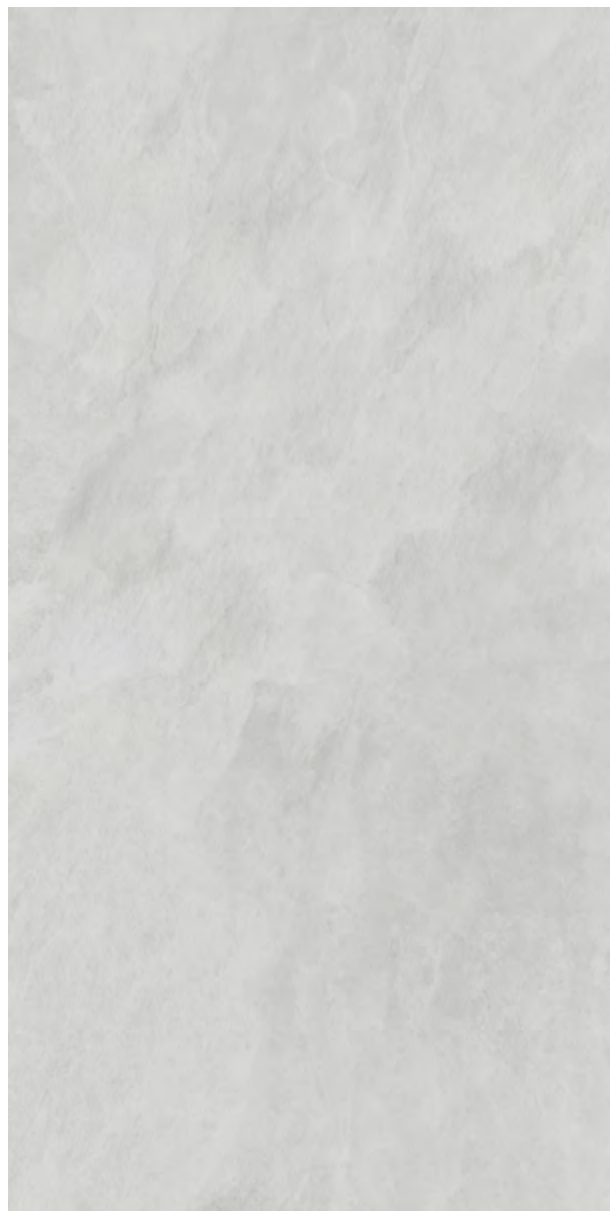

DD504700R
Про Слейт серый светлый обрезной 60х119,5
 Pro Slate light grey rectified

V3

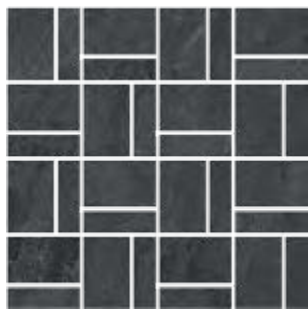

T021\DD2039
Про Слейт антрацит мозаичный 30х30
 Pro Slate anthracite mosaic

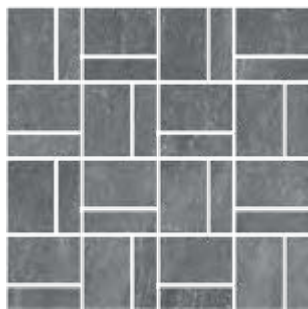

T021\DD2038
Про Слейт серый мозаичный 30х30
 Pro Slate grey mosaic



T021\DD2037
Про Слейт серый светлый мозаичный 30х30
 Pro Slate light grey mosaic



DD604700R
Про Слейт серый светлый обрезной 60х60
 Pro Slate light grey rectified

V3



светлый беж
light beige

бежевый
beige

коричневый
brown

серый светлый
light grey

ПРО СТОУН PRO STONE

РАЗМЕР | SIZE: 60×119,5 • 60×60 • 30×60 • 30×30



серый
grey

серый тёмный
dark grey

антрацит
anthracite

чёрный
black



DD500000R
Про Стоун беж светлый обрезной 60x119,5
Pro Stone light beige rectified

V2



DD600000R
Про Стоун беж светлый обрезной 60x60
Pro Stone light beige rectified

V2



DD200000R
Про Стоун беж светлый обрезной 30x60
Pro Stone light beige rectified

V2



DD2000\MM
Про Стоун беж светлый мозаичный 30x30
Pro Stone light beige mosaic



DD900000R
Про Стоун беж светлый обрезной 30x30
Pro Stone light beige rectified

V2



HGD\A116\DD9000
Про Стоун ковёр беж светлый 30x30
Pro Stone carpet light beige



HGD\A115\DD9000
Про Стоун ковёр центр беж светлый 30x30
Pro Stone carpet center light beige



HGD\A117\DD9000
Про Стоун ковёр угол беж светлый 30x30
Pro Stone carpet corner light beige



HGD\A119\DD9000
Про Стоун беж светлый 9,5x9,5
Pro Stone light beige



HGD\A118\DD9000
Про Стоун ковёр беж светлый 30x9,5
Pro Stone carpet light beige



DD600000R\GCF
ступень клееная Про Стоун беж светлый 33x60
glued step Pro Stone light beige



DD600000R\GCA
ступень угловая клееная Про Стоун беж светлый 33x33
glued corner step Pro Stone light beige

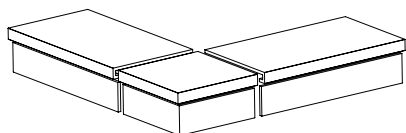

Технология изготовления ступеней представлена на стр. 566.
Step manufacturing technology is on the page 567.



DD600000R\1
подступёнок Про Стоун беж светлый 60x10,7
riser Pro Stone light beige



DD200000R\3BT
плинтус Про Стоун беж светлый обрезной 60x9,5
plinth Pro Stone light beige rectified



DRY DIGITAL



	≡	шт. \ pcs	м ²	кг \ kg	кор. \ box	м ²	кг \ kg
60×119,5	11	2	1,434	36,5	30	43,02	1150
60×60	11	4	1,44	35,6	30	43,2	1098
30×60	11	8	1,44	36	32	46,08	1183
30×30	8	16	1,44	26,16	40	57,6	1076

Технические характеристики, технологии производства и рекомендации по укладке и уходу приведены в разделе «Техническая информация» (стр. 561) и на www.kerama-marazzi.com.

For specifications, manufacturing techniques and recommendations on laying and care, please refer to section «Technical information» (p. 561) and www.kerama-marazzi.com.



DD500100R
Про Стоун бежевый обрезной 60x119,5
Pro Stone beige rectified

V2



DD600100R
Про Стоун бежевый обрезной 60x60
Pro Stone beige rectified

V2



DD200100R
Про Стоун бежевый обрезной 30x60
Pro Stone beige rectified

V2



DD900100R\GR
ступень фронтальная
Про Стоун бежевый 30x30
frontal step Pro Stone beige



DD900100R\GR\AN
ступень угловая
Про Стоун бежевый 30x30
corner step Pro Stone beige



DD900100R\3
подступёнок Про Стоун бежевый
30x9,6
riser Pro Stone beige

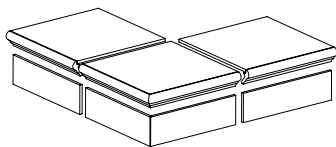

Технология изготовления ступеней
представлена на стр. 566.
Step manufacturing technology
is on the page 567.



V2

DD900100R
Про Стоун бежевый обрезной 30x30
Pro Stone beige rectified



R11

A

B

C

V2

DD900900R
Про Стоун бежевый структурированный
обрезной 30x30
Pro Stone beige structured rectified



DD2001\MM
Про Стоун бежевый мозаичный 30x30
Pro Stone beige mosaic



HGD\B116\DD9001
Про Стоун ковёр бежевый 30x30
Pro Stone carpet beige



HGD\B115\DD9001
Про Стоун ковёр центр бежевый 30x30
Pro Stone carpet center beige



HGD\B117\DD9001
Про Стоун ковёр угол бежевый 30x30
Pro Stone carpet corner beige



SG187\001
Про Стоун бежевый мозаичный 32x7,3
Pro Stone beige mosaic



HGD\B119\DD9001
Про Стоун бежевый 9,5x9,5
Pro Stone beige



HGD\B118\DD9001
Про Стоун ковёр бежевый 30x9,5
Pro Stone carpet beige

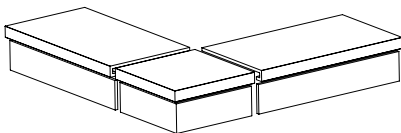

Технология изготовления ступеней представлена на стр. 566.
Step manufacturing technology is on the page 567.



V2

DD600100R\1
подступёнок Про Стоун бежевый 60x10,7
riser Pro Stone beige



DD200100R\3BT
плинтус Про Стоун бежевый обрезной 60x9,5
plinth Pro Stone beige rectified



V2

DD600100R\GCF
ступень клееная Про Стоун
бежевый 33x60
glued step Pro Stone beige



V2

DD600100R\GCA
ступень угловая клееная
Про Стоун бежевый 33x33
glued corner step Pro Stone beige



DD600300R

Про Стоун серый светлый обрезной 60х60
Pro Stone light grey rectified

V2



DD200300R

Про Стоун серый светлый обрезной 30х60
Pro Stone light grey rectified

V2



HGD\A125\DD9003
Про Стоун 30x7,2
Pro Stone



HGD\A193\DD9003
Про Стоун 7,2x7,2
Pro Stone



V2

DD900300R
Про Стоун серый светлый обрезной 30x30
Pro Stone light grey rectified



DD2003\MM
Про Стоун серый светлый мозаичный 30x30
Pro Stone light grey mosaic



V2

DD600300R\GCF
ступень клееная Про Стоун серый светлый 33x60
glued step Pro Stone light grey



V2

DD600300R\GCA
ступень угловая клееная
Про Стоун серый светлый 33x33
glued corner step Pro Stone light grey

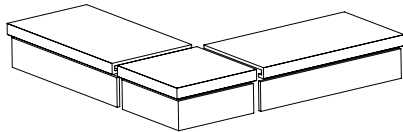

Технология изготовления ступеней представлена на стр. 566.
Step manufacturing technology is on the page 567.



V2

DD600300R\1
подступёнок Про Стоун серый светлый 60x10,7
riser Pro Stone light grey



DD200300R\3BT
плинтус Про Стоун серый светлый обрезной 60x9,5
plinth Pro Stone light grey rectified



DD500200R
Про Стоун серый обрезной 60x119,5
Pro Stone grey rectified

V2



DD600400R
Про Стоун серый обрезной 60x60
Pro Stone grey rectified

V2



DD200400R
Про Стоун серый обрезной 30x60
Pro Stone grey rectified

V2



DD900400R\GR
ступень фронтальная
Про Стоун серый 30x30
frontal step Pro Stone grey



DD900400R\GR\AN
ступень угловая
Про Стоун серый 30x30
corner step Pro Stone grey



DD900400R\3
подступёнок
Про Стоун серый 30x9,6
riser Pro Stone grey

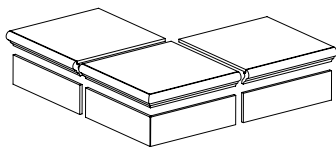

Технология изготовления ступеней
представлена на стр. 566.
Step manufacturing technology
is on the page 567.



HGD\A125\DD9003
Про Стоун 30x7,2
Pro Stone



HGD\A193\DD9003
Про Стоун 7,2x7,2
Pro Stone



V2

DD900400R
Про Стоун серый обрезной 30x30
Pro Stone grey rectified



DD2004\MM
Про Стоун серый мозаичный 30x30
Pro Stone grey mosaic



V2

DD600400R\GCF
ступень клееная Про Стоун серый 33x60
glued step Pro Stone grey



V2

DD600400R\GCA
ступень угловая клееная
Про Стоун серый 33x33
glued corner step Pro Stone grey

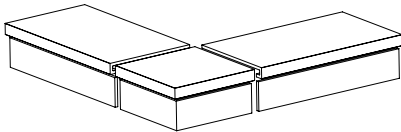

Технология изготовления ступеней представлена на стр. 566.
Step manufacturing technology is on the page 567.



V2

DD600400R\1
подступёнок Про Стоун серый 60x10,7
riser Pro Stone grey



DD200400R\3BT
плинтус Про Стоун серый обрезной 60x9,5
plinth Pro Stone grey rectified



DD500400R
Про Стоун серый тёмный обрезной 60x119,5
Pro Stone dark grey rectified

V2



DD600500R
Про Стоун серый тёмный обрезной 60x60
Pro Stone dark grey rectified

V2



DD200500R
Про Стоун серый тёмный обрезной 30x60
Pro Stone dark grey rectified

V2



R11
A
B
C
V2

DD901300R
Про Стоун серый тёмный
структурированный обрезной 30x30
Pro Stone dark grey structured rectified



V2

DD900500R
Про Стоун серый тёмный обрезной 30x30
Pro Stone dark grey rectified

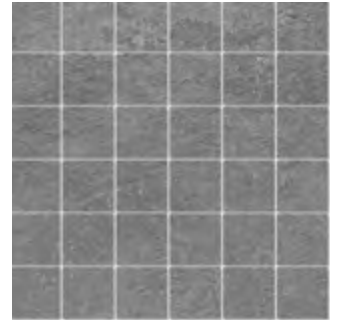

DD2005\MM
Про Стоун серый тёмный
мозаичный 30x30
Pro Stone dark grey mosaic



HGD\A125\DD9003
Про Стоун 30x7,2
Pro Stone



HGD\A193\DD9003
Про Стоун 7,2x7,2
Pro Stone



SG187\002
Про Стоун серый тёмный мозаичный 32x7,3
Pro Stone dark grey mosaic



V2

DD600500R\GCF
ступень клееная Про Стоун серый тёмный 33x60
glued step Pro Stone dark grey



V2

DD600500R\GCA
ступень угловая клееная
Про Стоун серый тёмный 33x33
glued corner step Pro Stone dark grey

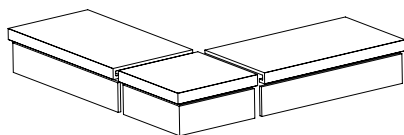

Технология изготовления ступеней представлена на стр. 566.
Step manufacturing technology is on the page 567.



V2

DD600500R\1
подступёнок Про Стоун серый тёмный 60x10,7
riser Pro Stone dark grey



DD200500R\3BT
плинтус Про Стоун серый тёмный обрезной 60x9,5
plinth Pro Stone dark grey rectified



DD500300R
Про Стоун антрацит обрезной 60x119,5
Pro Stone anthracite rectified

V2



DD600600R
Про Стоун антрацит обрезной 60x60
Pro Stone anthracite rectified

V2

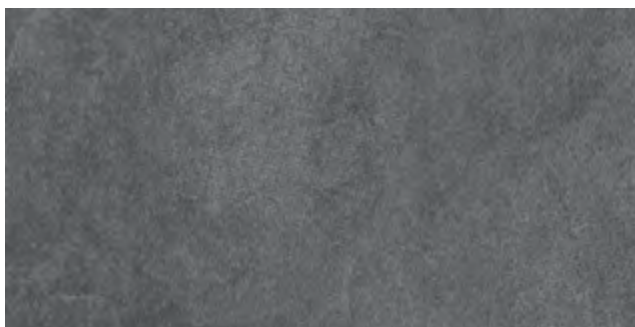

DD200600R
Про Стоун антрацит обрезной 30x60
Pro Stone anthracite rectified

V2



HGD\A125\DD9003
Про Стоун 30x7,2
Pro Stone



HGD\A193\DD9003
Про Стоун 7,2x7,2
Pro Stone



DD2006\MM
Про Стоун антрацит мозаичный 30x30
Pro Stone anthracite mosaic



V2

DD600600R\GCF
ступень клееная Про Стоун антрацит 33x60
glued step Pro Stone anthracite



V2

DD600600R\GCA
ступень угловая клееная
Про Стоун антрацит 33x33
glued corner step Pro Stone anthracite

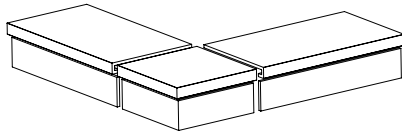

Технология изготовления ступеней представлена на стр. 566.
Step manufacturing technology is on the page 567.



DD600600R\1
подступёнок Про Стоун антрацит 60x10,7
riser Pro Stone anthracite

V2



DD200600R\3BT
плинтус Про Стоун антрацит обрезной 60x9,5
plinth Pro Stone anthracite rectified



DD600200R

Про Стоун коричневый обрезной 60x60
Pro Stone brown rectified

V2



DD200200R

Про Стоун коричневый обрезной 30x60
Pro Stone brown rectified

V2



DD600200R\1

подступёнок Про Стоун коричневый 60x10,7
riser Pro Stone brown

V2



DD2002\MM

Про Стоун коричневый мозаичный 30x30
Pro Stone brown mosaic



DD200200R\3BT

плинтус Про Стоун коричневый обрезной 60x9,5
plinth Pro Stone brown rectified



V2

DD600200R\GCA

ступень угловая клееная Про Стоун коричневый 33x33
glued corner step Pro Stone brown



V2

DD600200R\GCF

ступень клееная Про Стоун коричневый 33x60
glued step Pro Stone brown

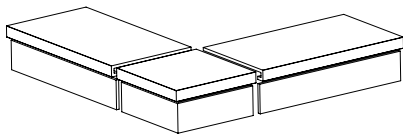

Технология изготовления ступеней представлена на стр. 566.
Step manufacturing technology is on the page 567.



DD600700R
Про Стоун чёрный обрезной 60x60
Pro Stone black rectified

V2



DD200700R
Про Стоун чёрный обрезной 30x60
Pro Stone black rectified

V2



DD600700R\1
подступёнок Про Стоун чёрный 60x10,7
riser Pro Stone black

V2



DD200700R\3BT
плинтус Про Стоун чёрный обрезной 60x9,5
plinth Pro Stone black rectified



DD2007\MM
Про Стоун чёрный мозаичный 30x30
Pro Stone black mosaic



DD500500R
Про Стоун чёрный обрезной 60x119,5
Pro Stone black rectified

V2



V2

DD600700R\GCA
ступень угловая клееная Про Стоун чёрный 33x33
glued corner step Pro Stone black



V2

DD600700R\GCF
ступень клееная Про Стоун чёрный 33x60
glued step Pro Stone black



СТОУНХЕНДЖ STONEHENGE

РАЗМЕР | SIZE: 60×119,5



SG505700R
Стоунхендж обрезной 60x119,5
Stonehenge rectified

V2 4



HGD\A13\TU6001
Монте Авелла 9,5x9,5
Monte Avella





A1294\SG1550
Сонет бежевый
4,7x4,7
Sonet beige



C1294\SG1550
Сонет песочный
4,7x4,7
Sonet sandy

V2 R9 4

		шт. \ pcs	м ²	кг \ kg		кор. \ box	м ²	кг \ kg
60×119,5	11	 2	1,434	36,5	30	43,02	1150	

Технические характеристики, технологии производства и рекомендации по укладке и уходу приведены в разделе «Техническая информация» (стр. 561) и на www.kerama-marazzi.com.

For specifications, manufacturing techniques and recommendations on laying and care, please refer to section «Technical information» (p. 561) and www.kerama-marazzi.com.



серый светлый
light grey



серый
grey



серый тёмный
dark grey



ГРЕНЕЛЬ GRENELLE

РАЗМЕР | SIZE: 60x60 · 30x30



SG638900R
Гренель серый тёмный обрезной 60x60
Grenelle dark grey rectified

V2 3



SG638800R
Гренель серый обрезной 60x60
Grenelle grey rectified

V2 4



SG144\005
Гренель серый тёмный мозаичный 46,5x9,8
Grenelle dark grey mosaic



SG144\004
Гренель серый мозаичный 46,5x9,8
Grenelle grey mosaic



SG144\003
Гренель серый светлый мозаичный 46,5x9,8
Grenelle light grey mosaic



SG638700R Гренель серый светлый обрезной 60x60
Grenelle light grey rectified

V2 4



SG932900R
Гренель серый тёмный обрезной 30x30
Grenelle dark grey rectified

V2
3



SG932800R
Гренель серый обрезной 30x30
Grenelle grey rectified



V2
4



SG932700R
Гренель серый светлый обрезной 30x30
Grenelle light grey rectified

V2
4

V2 4 3

		шт. \ pcs	м²	кг \ kg	кор. \ box	м²	кг \ kg
60x60	11	4	1,44	35,6	30	43,2	1098
30x30	11 	12	1,08	25,3	40 	43,2	1042

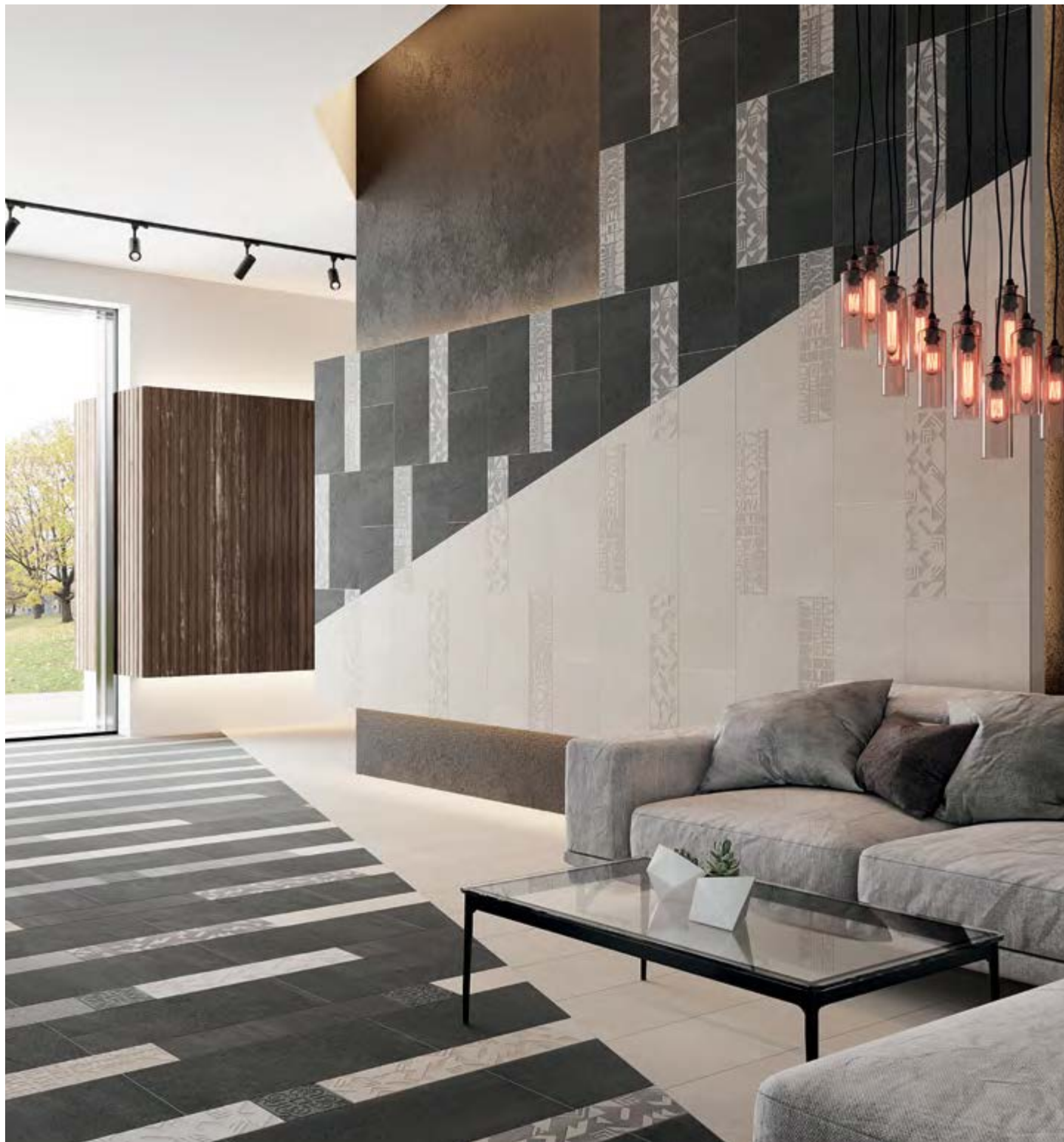

беж светлый
light beige

бежевый
beige

белый
white

светлый
light

ПРО МАТРИКС

PRO MATRIX

РАЗМЕР | SIZE: 60×60 • 30×60 • 15×60



серый
grey

серый тёмный
dark grey

антрацит
anthracite

чёрный
black



DD601800R \ DD601802R

Про Матрикс беж светлый обрезной натуральный \
обрезной лаппатированный 60x60
Pro Matrix light beige rectified natural \ rectified lappato

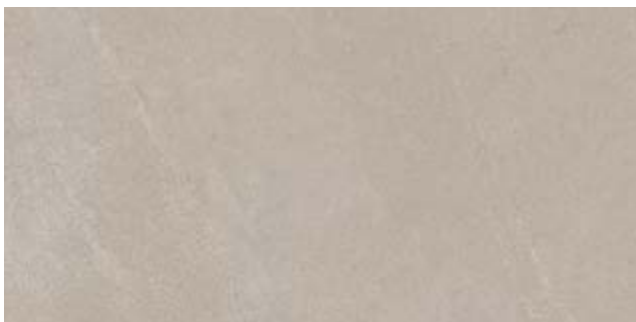

DD201600R \ DD201602R

Про Матрикс беж светлый обрезной натуральный \
обрезной лаппатированный 30x60
Pro Matrix light beige rectified natural \ rectified lappato

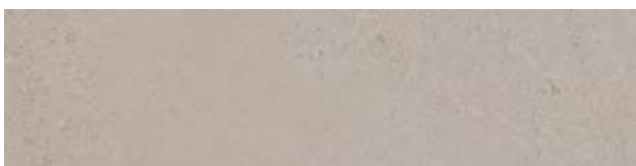

DD317800R \ DD317802R

Про Матрикс беж светлый обрезной натуральный \
обрезной лаппатированный 15x60
Pro Matrix light beige rectified natural \ rectified lappato



SBD003 \ DD3178

Про Матрикс беж светлый шрифты 15x60
Pro Matrix light beige fonts

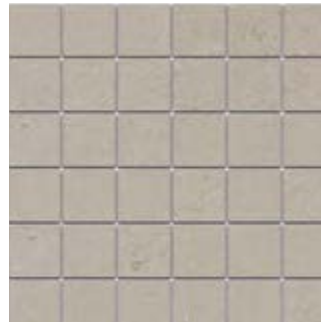

SBD018\DD2016

Про Матрикс беж светлый 9,5x9,5
Pro Matrix light beige

DD6018\MM

Про Матрикс беж светлый мозаичный 30x30
Pro Matrix light beige mosaic



DD601800R\6BT

плинтус Про Матрикс беж светлый обрезной 60x9,5
plinth Pro Matrix light beige rectified



DD601800R\1

подступёнок Про Матрикс беж светлый 60x10,7
riser Pro Matrix light beige



DD601800R\GCF

ступень клееная Про Матрикс беж светлый 33x60
glued step Pro Matrix light beige



DD601800R\GCA

ступень угловая клееная Про Матрикс беж светлый 33x33
glued corner step Pro Matrix light beige

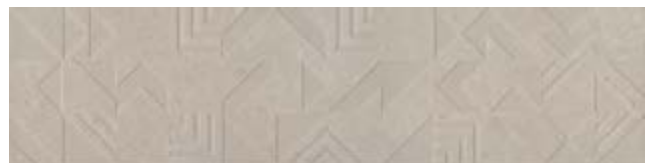

SBD004 \ DD3178

Про Матрикс беж светлый геометрия 15x60
Pro Matrix light beige geometry



SBD019\DD2017
Про Матрикс бежевый 9,5х9,5
Pro Matrix beige

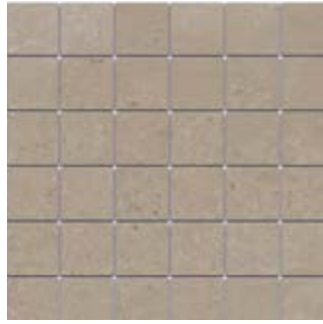

DD6019\MM
Про Матрикс бежевый мозаичный 30х30
Pro Matrix beige mosaic



DD601900R \ DD601902R
Про Матрикс бежевый обрезной натуральный \
обрезной лаппатированный 60х60
Pro Matrix beige rectified natural \ rectified lappato

V2 4



DD601900R\6BT
плинтус Про Матрикс бежевый обрезной
60х9,5
plinth Pro Matrix beige rectified



DD601900R\1
подступёнок Про Матрикс бежевый 60х10,7
riser Pro Matrix beige

V2 4



DD601900R\GCF
ступень клееная Про Матрикс бежевый 33х60
glued step Pro Matrix beige

V2 4



DD201700R \ DD201702R
Про Матрикс бежевый обрезной натуральный \
обрезной лаппатированный 30х60
Pro Matrix beige rectified natural \ rectified lappato

V2 4



DD601900R\GCA
ступень угловая клееная Про Матрикс бежевый 33х33
glued corner step Pro Matrix beige

V2 4

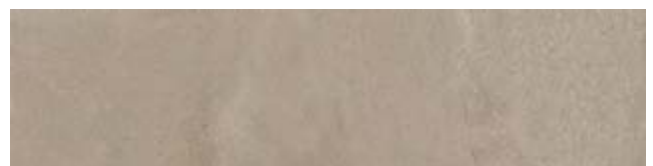

DD317900R \ DD317902R
Про Матрикс бежевый обрезной натуральный \
обрезной лаппатированный 15х60
Pro Matrix beige rectified natural \ rectified lappato

V2 4

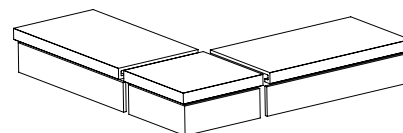

Технология изготовления ступеней представлена на стр. 566.
Step manufacturing technology is on the page 567.



ISO 10545-6
≤ 175 mm²
Conforme



DRY DIGITAL



R10



A



V2



4

	⊕	шт. \ pcs	м ²	кг \ kg	кор. \ box	м ²	кг \ kg
60×60	11	4	1,44	35,6	30	43,2	1098
30×60	11	8	1,44	36	32	46,08	1183
15×60	11	16	1,44	29,5	32	46,08	974



DD602600R \ DD602602R

Про Матрикс белый обрезной натуральный \
обрезной лаппатированный 60x60
Pro Matrix white rectified natural \ rectified lappato



DD202400R \ DD202402R

Про Матрикс белый обрезной натуральный \
обрезной лаппатированный 30x60
Pro Matrix white rectified natural \ rectified lappato



DD318600R \ DD318602R

Про Матрикс белый обрезной натуральный \
обрезной лаппатированный 15x60
Pro Matrix white rectified natural \ rectified lappato



SBD007 \ DD3186

Про Матрикс белый шрифты 15x60
Pro Matrix white fonts



SBD020 \ DD2024

Про Матрикс белый 9,5x9,5
Pro Matrix white

DD6026 \ MM

Про Матрикс белый мозаичный 30x30
Pro Matrix white mosaic

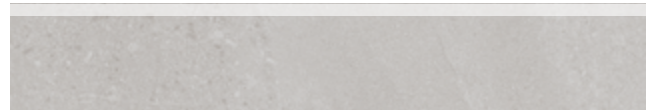

DD602600R \ 6BT

плинтус Про Матрикс белый обрезной 60x9,5
plinth Pro Matrix white rectified

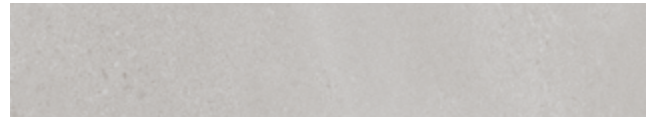

DD602600R \ 1

подступёнок Про Матрикс белый 60x10,7
riser Pro Matrix white



DD602600R \ GCF

ступень клееная Про Матрикс белый 33x60
glued step Pro Matrix white



DD602600R \ GCA

ступень угловая клееная Про Матрикс белый 33x33
glued corner step Pro Matrix white



SBD008 \ DD3186

Про Матрикс белый геометрия 15x60
Pro Matrix white geometry



SBD017\DD2018
Про Матрикс светлый 9,5х9,5
Pro Matrix light



DD6020\MM
Про Матрикс светлый мозаичный 30х30
Pro Matrix light mosaic

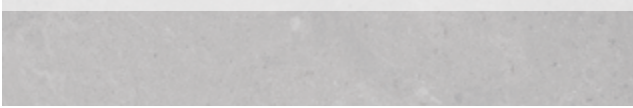

DD602000R\6BT
плинтус Про Матрикс светлый обрезной 60х9,5
plinth Pro Matrix light rectified

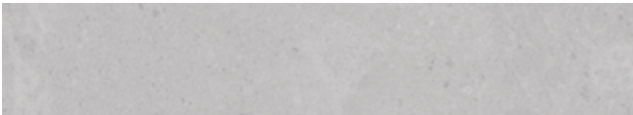

DD602000R\1
подступёнок Про Матрикс светлый 60х10,7
riser Pro Matrix light

V2 4



DD602000R\GCF
ступень клееная Про Матрикс светлый 33х60
glued step Pro Matrix light

V2 4



DD602000R\GCA
ступень угловая клееная Про Матрикс светлый 33х33
glued corner step Pro Matrix light

V2 4



DD602000R \ DD602002R
Про Матрикс светлый обрезной натуральный \
обрезной лапатированный 60х60
Pro Matrix light rectified natural \ rectified lappato

V2 4



DD201800R \ DD201802R
Про Матрикс светлый обрезной натуральный \
обрезной лапатированный 30х60
Pro Matrix light rectified natural \ rectified lappato

V2 4

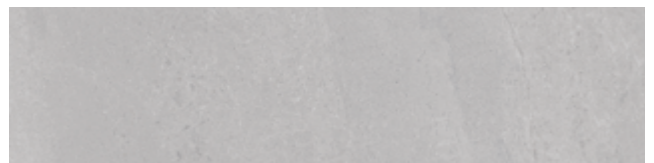

DD318000R \ DD318002R
Про Матрикс светлый обрезной натуральный \
обрезной лапатированный 15х60
Pro Matrix light rectified natural \ rectified lappato

V2 4

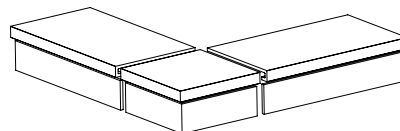

Технология изготовления ступеней представлена на стр. 566.
Step manufacturing technology is on the page 567.



DD602200R \ DD602202R

Про Матрикс серый обрезной натуральный \
обрезной лаппатированный 60x60
Pro Matrix grey rectified natural \ rectified lappato



DD201900R \ DD201902R

Про Матрикс серый обрезной натуральный \
обрезной лаппатированный 30x60
Pro Matrix grey rectified natural \ rectified lappato



DD318200R \ DD318202R

Про Матрикс серый обрезной натуральный \
обрезной лаппатированный 15x60
Pro Matrix grey rectified natural \ rectified lappato



SBD021\DD2019

Про Матрикс серый 9,5x9,5
Pro Matrix grey

DD6022\MM

Про Матрикс серый мозаичный 30x30
Pro Matrix grey mosaic



DD602200R\6BT

плинтус Про Матрикс серый обрезной 60x9,5
plinth Pro Matrix grey rectified



DD602200R\1

подступёнок Про Матрикс серый 60x10,7
riser Pro Matrix grey



DD602200R\GCF

ступень клееная Про Матрикс серый 33x60
glued step Pro Matrix grey



DD602200R\GCA

ступень угловая клееная Про Матрикс серый 33x33
glued corner step Pro Matrix grey

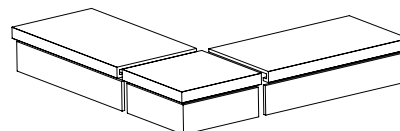

Технология изготовления ступеней представлена на стр. 566.
Step manufacturing technology is on the page 567.



SBD022\D D2020

Про Матрикс серый тёмный 9,5х9,5
Pro Matrix dark grey



DD6023\MM

Про Матрикс серый тёмный
мозаичный 30х30
Pro Matrix dark grey mosaic



DD602300R\6BT

плинтус Про Матрикс серый тёмный обрезной 60х9,5
plinth Pro Matrix dark grey rectified

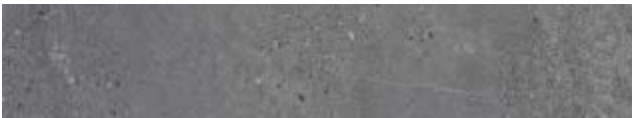

DD602300R\1

подступёнок Про Матрикс серый тёмный 60х10,7
riser Pro Matrix dark grey

V2 4



DD602300R\GCF

ступень клееная Про Матрикс серый тёмный 33х60
glued step Pro Matrix dark grey

V2 4



DD602300R\GCA

ступень угловая клееная Про Матрикс серый тёмный 33х33
glued corner step Pro Matrix dark grey

V2 4



SBD012 \ DD3183

Про Матрикс серый тёмный геометрия 15х60
Pro Matrix dark grey geometry



DD602300R \ DD602302R

Про Матрикс серый тёмный обрезной натуральный \
обрезной лаппатированный 60х60
Pro Matrix dark grey rectified natural \ rectified lappato

V2 4



DD202000R \ DD202002R

Про Матрикс серый тёмный обрезной натуральный \
обрезной лаппатированный 30х60
Pro Matrix dark grey rectified natural \ rectified lappato

V2 4



DD318300R \ DD318302R

Про Матрикс серый тёмный обрезной натуральный \
обрезной лаппатированный 15х60
Pro Matrix dark grey rectified natural \ rectified lappato

V2 4



SBD011 \ DD3183

Про Матрикс серый тёмный шрифты 15х60
Pro Matrix dark grey fonts



DD602400R \ DD602402R

Про Матрикс антрацит обрезной натуральный \
обрезной лаппатированный 60x60
Pro Matrix anthracite rectified natural \ rectified lappato



DD202100R \ DD202102R

Про Матрикс антрацит обрезной натуральный \
обрезной лаппатированный 30x60
Pro Matrix anthracite rectified natural \ rectified lappato



DD318400R \ DD318402R

Про Матрикс антрацит обрезной натуральный \
обрезной лаппатированный 15x60
Pro Matrix anthracite rectified natural \ rectified lappato



SBD013 \ DD3184

Про Матрикс антрацит шрифты 15x60
Pro Matrix anthracite fonts

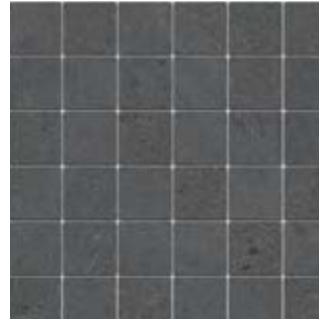

SBD023 \ DD2021

Про Матрикс антрацит 9,5x9,5
Pro Matrix anthracite

DD6024 \ MM

Про Матрикс антрацит мозаичный 30x30
Pro Matrix anthracite mosaic



DD602400R \ 6BT

плинтус Про Матрикс антрацит обрезной 60x9,5
plinth Pro Matrix anthracite rectified



DD602400R \ 1

подступёнок Про Матрикс антрацит 60x10,7
riser Pro Matrix anthracite



DD602400R \ GCF

ступень клееная Про Матрикс антрацит 33x60
glued step Pro Matrix anthracite



DD602400R \ GCA

ступень угловая клееная Про Матрикс антрацит 33x33
glued corner step Pro Matrix anthracite



SBD014 \ DD3184

Про Матрикс антрацит геометрия 15x60
Pro Matrix anthracite geometry



SBD024\DD2022
Про Матрикс чёрный 9,5х9,5
Pro Matrix black



DD6025\MM
Про Матрикс чёрный мозаичный 30х30
Pro Matrix black mosaic



DD602500R\6BT
плинтус Про Матрикс чёрный обрезной 60х9,5
plinth Pro Matrix black rectified



DD602500R\1
подступёнок Про Матрикс чёрный 60х10,7
riser Pro Matrix black

V2 4



DD602500R\GCF
ступень клееная Про Матрикс чёрный 33х60
glued step Pro Matrix black

V2 4



DD602500R\GCA
ступень угловая клееная Про Матрикс чёрный 33х33
glued corner step Pro Matrix black

V2 4



DD602500R \ DD602502R
Про Матрикс чёрный обрезной натуральный \
обрезной лаппатированный 60х60
Pro Matrix black rectified natural \ rectified lappato

V2 4

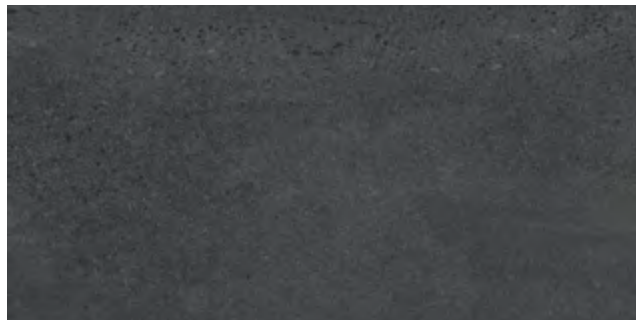

DD202200R \ DD202202R
Про Матрикс чёрный обрезной натуральный \
обрезной лаппатированный 30х60
Pro Matrix black rectified natural \ rectified lappato

V2 4

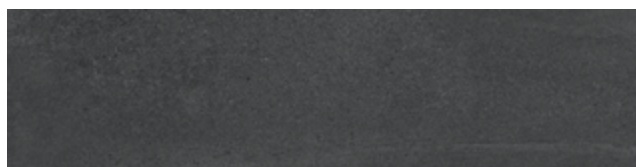

DD318500R \ DD318502R
Про Матрикс чёрный обрезной натуральный \
обрезной лаппатированный 15х60
Pro Matrix black rectified natural \ rectified lappato

V2 4

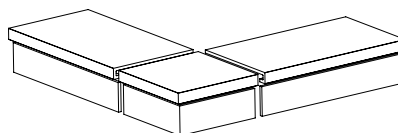

Технология изготовления ступеней представлена на стр. 566.
Step manufacturing technology is on the page 567.

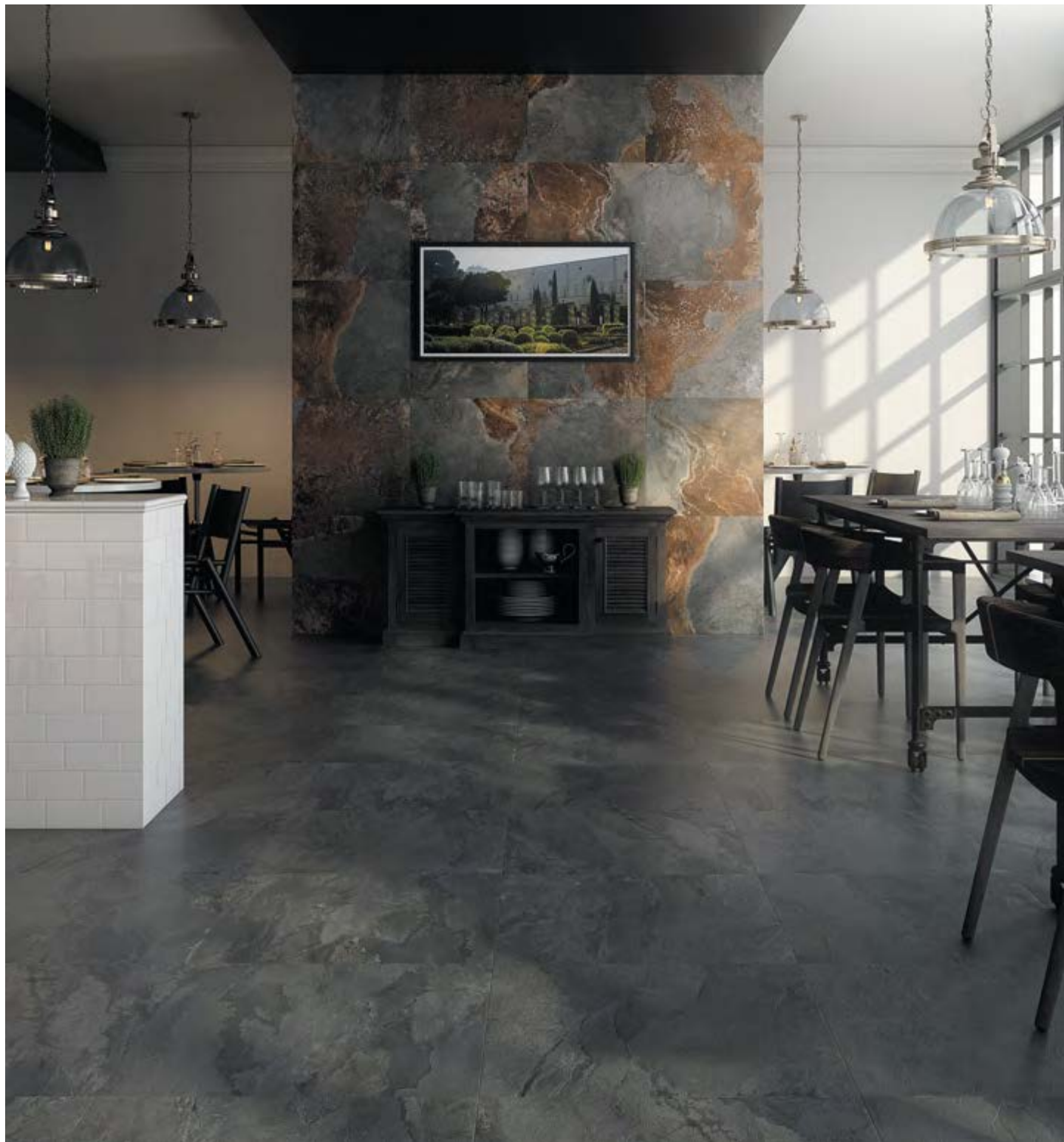

серый
grey



серый тёмный
dark grey



чёрный
black

ТАУРАНО TAURANO

РАЗМЕР | SIZE: 60×60 · 30×60 · 15×60





SG625100R

Таурано серый обрезной 60x60
Taurano grey rectified

V4 4



SG221100R

Таурано серый обрезной 30x60
Taurano grey rectified

V4

4



SG313600R

Таурано серый обрезной 15x60
Taurano grey rectified

V4

4

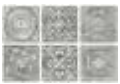

B1294\SG1550
Сонет бежевый
4,7x4,7
Sonet beige



AD\A263\SG1603L
Бая лаппатированный
4,9x4,9
Baya lappato



SG625200R
 Таурано серый тёмный обрезной 60х60
 Taurano dark grey rectified



SG625300R
 Таурано чёрный обрезной 60х60
 Taurano black rectified



SG313700R
 Таурано серый тёмный
 обрезной 15х60
 Taurano dark grey rectified



SG221200R
 Таурано серый тёмный
 обрезной 30х60
 Taurano dark grey rectified



SG313800R
 Таурано чёрный
 обрезной 15х60
 Taurano black rectified



SG221300R
 Таурано чёрный
 обрезной 30х60
 Taurano black rectified



R10 V4 4

		шт. \ pcs	м ²	кг \ kg	кор. \ box	м ²	кг \ kg
60×60	11	4	1,44	35,6	30	43,2	1098
30×60	11	8	1,44	36	32	46,08	1183
15×60	11	13	1,17	29,5	32	37,44	974

Технические характеристики, технологии производства и рекомендации по укладке и уходу приведены в разделе «Техническая информация» (стр. 561) и на www.kerama-marazzi.com.

For specifications, manufacturing techniques and recommendations on laying and care, please refer to section «Technical information» (p. 561) and www.kerama-marazzi.com.



беж светлый
light beige

бежевый
beige

беж тёмный
dark beige

серый светлый
light grey

серый
grey

серый тёмный
dark grey



ГАЛДИЕРИ GALDIERI

РАЗМЕР | SIZE: 30x60



ALD\A09\SG2210L
Галдиери
лаппатированный
7,2x7,2
Galdieri lappato



SG219202R
Галдиери беж тёмный лаппатированный 30x60
Galdieri dark beige lappato

V2 3



SG219502R
Галдиери серый тёмный лаппатированный 30x60
Galdieri dark grey lappato

V2 3



ALD\B09\SG2210L
Галдиери
лаппатированный
7,2x7,2
Galdieri lappato



SG219102R
Галдиери бежевый лаппатированный 30x60
Galdieri beige lappato

V2 3



SG219402R
Галдиери серый лаппатированный 30x60
Galdieri grey lappato

V2 3



SG219002R
Галдиери беж светлый лаппатированный 30x60
Galdieri light beige lappato

V2 3



SG219302R
Галдиери серый светлый лаппатированный 30x60
Galdieri light grey lappato

V2 3



ALD\B07\SG2210L
Галдиери лаппатированный 30x60
Galdieri lappato

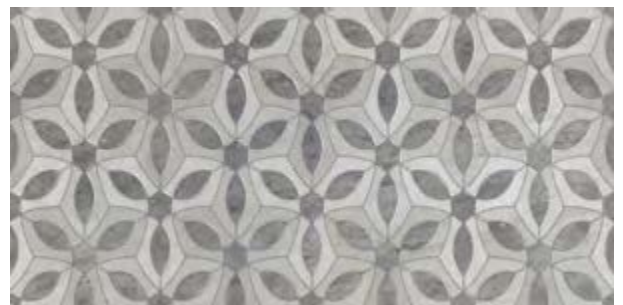

ALD\A07\SG2210L
Галдиери лаппатированный 30x60
Galdieri lappato



ALD\B08\SG2210L
Галдиери лаппатированный 60x7,2
Galdieri lappato



ALD\A08\SG2210L
Галдиери лаппатированный 60x7,2
Galdieri lappato

V2 3



шт. \ pcs

м²

кг \ kg

кор. \ box

м²

кг \ kg

30x60

11



8

1,44

36



32

46,08

1183



светлый
light

бежевый
beige

серый
grey

тёмно-серый
dark grey

чёрный
black

ЛЕГИОН LEGION

РАЗМЕР | SIZE: 30×60



TU203700R
Легион серый обрезной 30х60
Legion grey rectified

V2

4



TU203900R
Легион темно-серый
обрезной 30х60
Legion dark grey rectified

V2

3



TU203800R
Легион чёрный обрезной 30х60
Legion black rectified

V2

3



TU204000R
Легион светлый
обрезной 30х60
Legion light rectified

V2

4

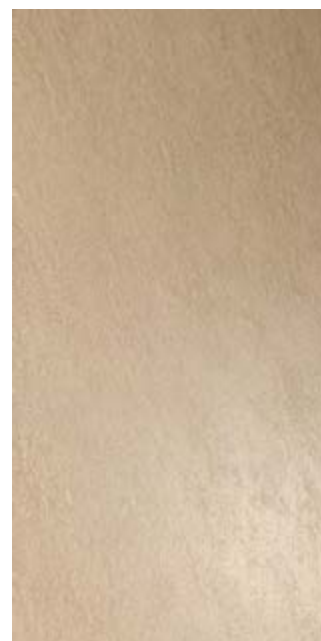



TU203600R
Легион бежевый
обрезной 30х60
Legion beige rectified

V2

4

V2 R9 3 4

		шт. \ pcs	м ²	кг \ kg		кор. \ box	м ²	кг \ kg
30×60	9	9	1,62	33,2	32	51,84	1092	

Технические характеристики, технологии производства и рекомендации по укладке и уходу приведены в разделе «Техническая информация» (стр. 561) и на www.kerama-marazzi.com.

For specifications, manufacturing techniques and recommendations on laying and care, please refer to section «Technical information» (p. 561) and www.kerama-marazzi.com.



серый светлый
light grey

бежевый
beige

серый
grey

БЕЗАНА BESANA

РАЗМЕР | SIZE: 50,2×50,2



SG457600R
Безана серый обрезной 50,2х50,2
Besana grey rectified

4



SG457500R
Безана бежевый обрезной 50,2х50,2
Besana beige rectified



4



SG457900R
Безана серый светлый обрезной 50,2х50,2
Besana light grey rectified

4

4

		шт. \ pcs	м ²	кг \ kg		кор. \ box	м ²	кг \ kg
50,2×50,2	9,5	6	1,51	30,6	26	39,31	825,6	

Технические характеристики, технологии производства и рекомендации по укладке и уходу приведены в разделе «Техническая информация» (стр. 561) и на www.kerama-marazzi.com.

For specifications, manufacturing techniques and recommendations on laying and care, please refer to section «Technical information» (p. 561) and www.kerama-marazzi.com.



беж светлый
light beige

бежевый
beige

коричневый
brown

BOMERO VOMERO

РАЗМЕР | SIZE: 50,2×50,2



серый светлый
light grey

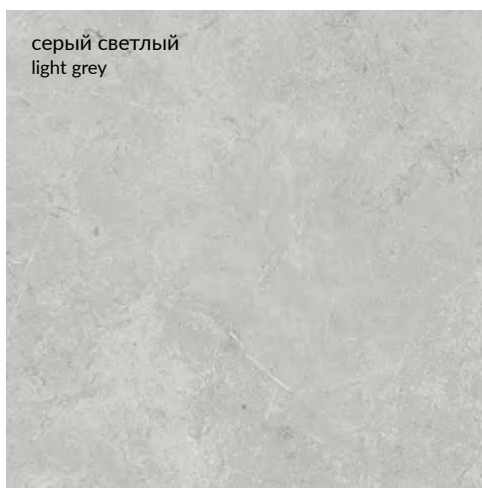

серый
grey



серый тёмный
dark grey





SG452902R

Вомеро коричневый
лаппатированный 50,2x50,2
Vomero brown lappato



SG453402R

Вомеро беж светлый
лаппатированный 50,2x50,2
Vomero light beige lappato



SG453302R

Вомеро бежевый
лаппатированный 50,2x50,2
Vomero beige lappato



SG453002R

Вомеро лаппатированный 50,2x50,2
Vomero lappato





SG452602R
 Вомеро серый светлый
 лаппатированный 50,2x50,2
 Vomero light grey lappato

V2 3



SG452802R
 Вомеро серый тёмный
 лаппатированный 50,2x50,2
 Vomero dark grey lappato

V2 3

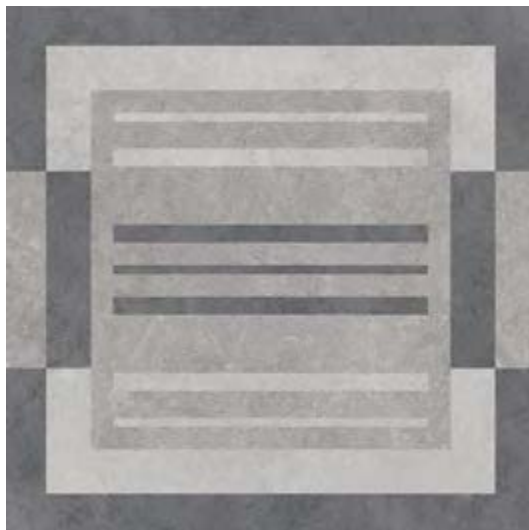

SG452502R
 Вомеро лаппатированный 50,2x50,2
 Vomero lappato

V2 3



SG452702R
 Вомеро серый
 лаппатированный 50,2x50,2
 Vomero grey lappato

V2 3

V2 3

		шт. \ pcs	м ²	кг \ kg		кор. \ box	м ²	кг \ kg
50,2×50,2	9,5	6	1,51	30,6		26	39,31	825,6

Технические характеристики, технологии производства и рекомендации по укладке и уходу приведены в разделе «Техническая информация» (стр. 561) и на www.kerama-marazzi.com.

For specifications, manufacturing techniques and recommendations on laying and care, please refer to section «Technical information» (p. 561) and www.kerama-marazzi.com.

ДУОМО | DUOMO | 50,2×50,2 · 20,1×50,2



бежевый
beige



KERAMA MARAZZI

РАЗМЕР | SIZE: 50,2×50,2 · 20,1×50,2



AD\A575\SG4581
 Дуомо 50,2×50,2
 Duomo



SG458100N
 Дуомо бежевый 50,2×50,2
 Duomo beige

V2 4

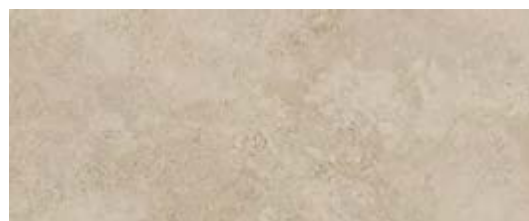

SG413520N
 Дуомо бежевый 20,1×50,2
 Duomo beige

V2 4

R9 V2 4

		шт. \ pcs	м²	кг \ kg		кор. \ box	м²	кг \ kg
50,2×50,2	9,5	6	1,512	31,4		26	39,312	846
20,1×50,2	8,5	12	1,21	26,3		49	59,29	1320



серый светлый
light grey

серый
grey

серый тёмный
dark grey

ЛАМЕЛЛА LAMELLA

РАЗМЕР | SIZE: 50,2×50,2 · 20,1×50,2



SBM009\SG4583

Ламелла серый светлый мозаичный 50,2x25
Lamella light grey mosaic

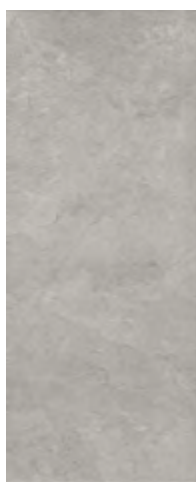

V2

SG413700N

Ламелла серый светлый 20,1x50,2
Lamella light grey



V2

SG458300N

Ламелла серый светлый 50,2x50,2
Lamella light grey



SBM010\SG4584

Ламелла серый мозаичный 50,2x25
Lamella grey mosaic

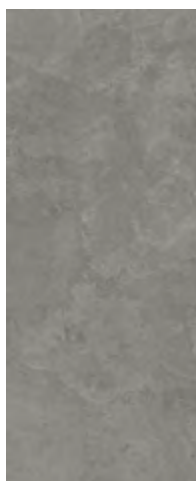

V2

SG413800N

Ламелла серый 20,1x50,2
Lamella grey



V2

SG458400N

Ламелла серый 50,2x50,2
Lamella grey

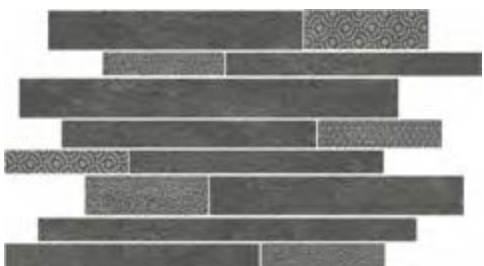

SBM011\SG4585

Ламелла серый тёмный мозаичный 50,2x25
Lamella dark grey mosaic



V2

SG413900N

Ламелла серый тёмный 20,1x50,2
Lamella dark grey





V2

SG458500N

Ламелла серый тёмный 50,2x50,2
Lamella dark grey

V2 R10

		шт. \ pcs	м²	кг \ kg	кор. \ box	м²	кг \ kg
50,2×50,2	9,5	 6	1,512	31,4	 26	39,312	846
20,1×50,2	8,5	14	1,41	25,9	49	69,09	1299



бежевый
beige



СТРЕТФОРД STRATFORD

РАЗМЕР | SIZE: 50,2×50,2



SG451300N
Стретфорд бежевый
50,2×50,2
Stratford beige

V3 4



SG452000N
Стретфорд 50,2×50,2
Stratford

V3 4

R10 A B V3 4

			шт. \ pcs	м ²	кг \ kg		кор. \ box	м ²	кг \ kg
50,2×50,2	9,5		6	1,512	31,4		26	39,312	846

Технические характеристики, технологии производства и рекомендации по укладке и уходу приведены в разделе «Техническая информация» (стр. 561) и на www.kerama-marazzi.com.

For specifications, manufacturing techniques and recommendations on laying and care, please refer to section «Technical information» (p. 561) and www.kerama-marazzi.com.

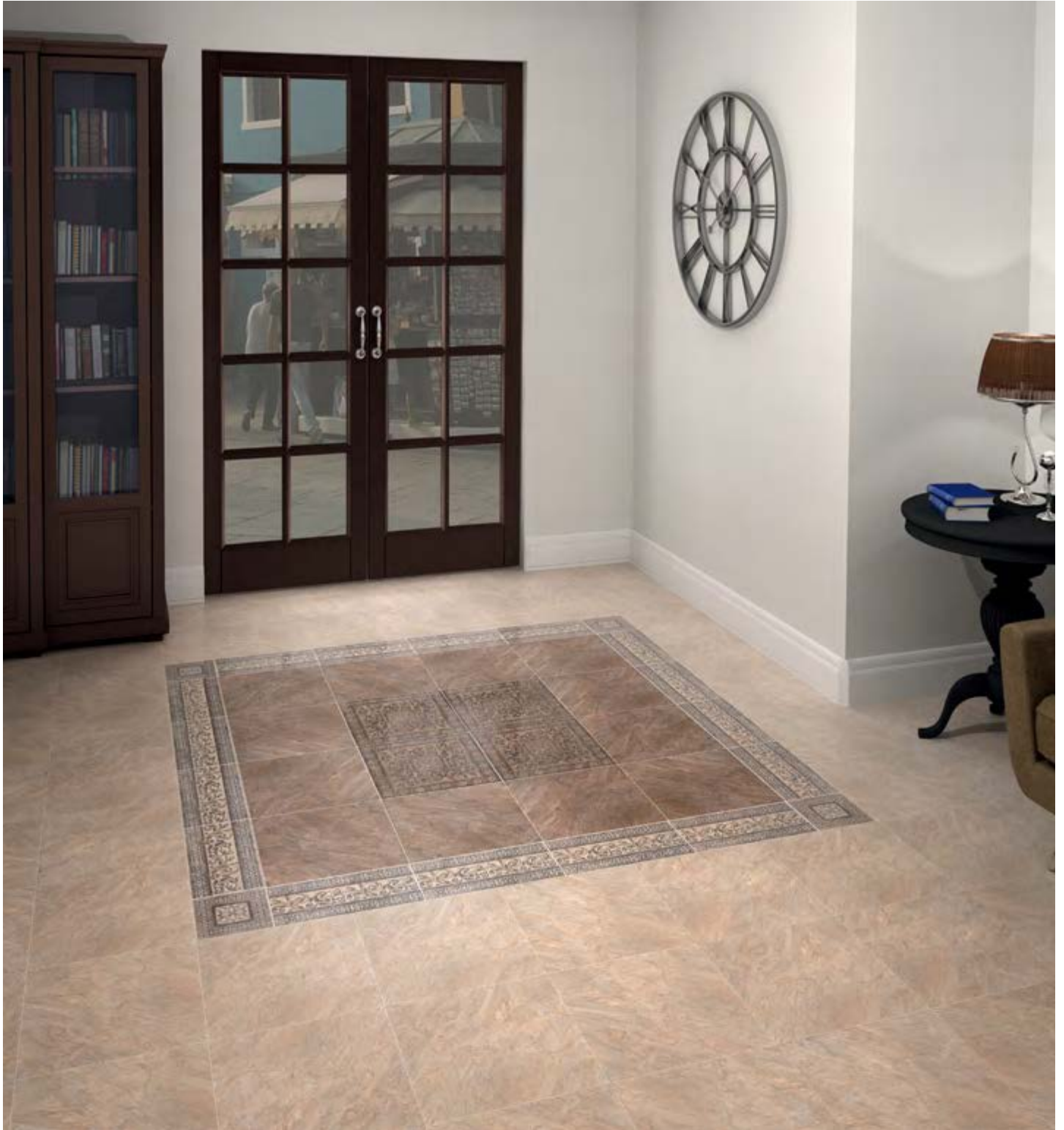

бежевый
beige



коричневый
brown

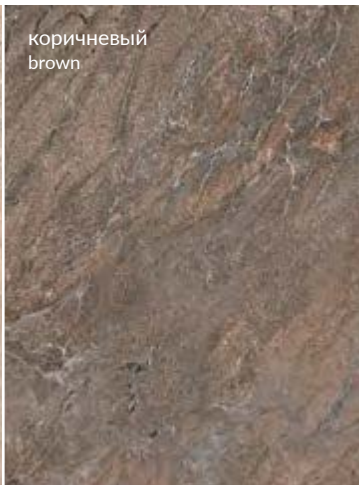

серый
grey



серый тёмный
dark grey

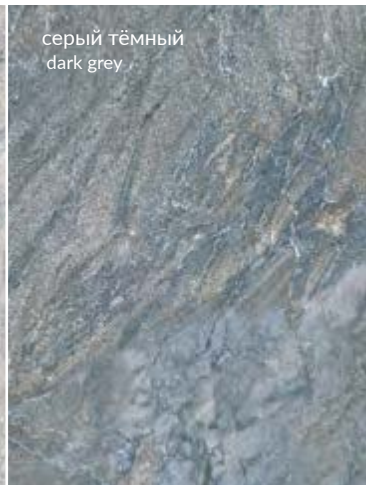

БРОМЛИ BROMLEY

РАЗМЕР | SIZE: 40,2×40,2

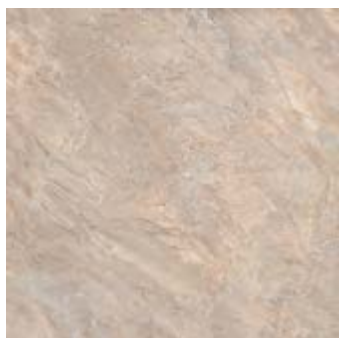

SG150100N
Бромли бежевый
40,2×40,2
Bromley beige



SG150200N
Бромли коричневый 40,2×40,2
Bromley brown



SG150300N
Бромли серый 40,2×40,2
Bromley grey



SG150400N
Бромли серый тёмный 40,2×40,2
Bromley dark grey



STG\B257\SG1501
Бромли 40,2×40,2
Bromley



STG\A257\SG1502
Бромли 40,2×40,2
Bromley



STG\D257\SG1503
Бромли 40,2×40,2
Bromley



STG\C257\SG1504
Бромли 40,2×40,2
Bromley



STG\B258\SG1501
Бромли 40,2×19,6
Bromley



STG\A258\SG1502
Бромли 40,2×19,6
Bromley



STG\D258\SG1503
Бромли 40,2×19,6
Bromley



STG\C258\SG1504
Бромли 40,2×19,6
Bromley



STG\B259\SG1501
Бромли 19,6×19,6
Bromley



STG\A259\SG1502
Бромли 19,6×19,6
Bromley



STG\D259\SG1503
Бромли 19,6×19,6
Bromley



STG\C259\SG1504
Бромли 19,6×19,6
Bromley



шт. \ pcs

м²

кг \ kg

кор. \ box

м²

кг \ kg

40,2×40,2

8



10

1,62

29,2



48

77,76

1432

Технические характеристики, технологии производства и рекомендации по укладке и уходу приведены в разделе «Техническая информация» (стр. 561) и на www.kerama-marazzi.com.

For specifications, manufacturing techniques and recommendations on laying and care, please refer to section «Technical information» (p. 561) and www.kerama-marazzi.com.



светлый
light

коричневый
brown

ПРЕСТОН PRESTON

РАЗМЕР | SIZE: 40,2×40,2



SG150600N
Престон светлый 40,2х40,2
Preston light

V3 4



SG150500N
Престон коричневый 40,2х40,2
Preston brown

V3 4





AD\A186\SG1505
Престон 7,7х7,7
Preston



AD\A185\SG1506
Престон 7,7х7,7
Preston

V3 R9 4

		шт. \ pcs	м ²	кг \ kg		кор. \ box	м ²	кг \ kg
40,2×40,2	8	10	1,62	29,2		48	77,76	1432

Технические характеристики, технологии производства и рекомендации по укладке и уходу приведены в разделе «Техническая информация» (стр. 561) и на www.kerama-marazzi.com.

For specifications, manufacturing techniques and recommendations on laying and care, please refer to section «Technical information» (p. 561) and www.kerama-marazzi.com.



серый
grey



коричневый
brown



TEPPACA TERRACE

РАЗМЕР | SIZE: 40,2×40,2



A1863\SG1550
Терраса 40,2×7,2
Terrace



A1881\SG1550
Терраса 7,2×7,2
Terrace



SG158600N \ SG158700N
Терраса серый \
серый противоскользящий 40,2×40,2
Terrace grey \ grey antiskid

V2

4



SG158400N \ SG158500N
Терраса коричневый \
коричневый противоскользящий 40,2×40,2
Terrace brown \ brown antiskid

V2

4



SG158600N\4
подступёнок Терраса серый 40,2×9,6
riser Terrace grey

V2



SG158400N\4
подступёнок Терраса коричневый 40,2×9,6
riser Terrace brown

V2



SG158600N\5BT
плинтус Терраса серый 40,2×7,6
plinth Terrace grey

V2



SG158400N\5BT
плинтус Терраса коричневый 40,2×7,6
plinth Terrace brown

V2



V2

4

SG158700N\GR
ступень фронтальная
Терраса серый противоскользящий 40,2×30
frontal step Terrace grey antiskid



V2

4

SG158500N\GR
ступень фронтальная
Терраса коричневый противоскользящий 40,2×30
frontal step Terrace brown antiskid

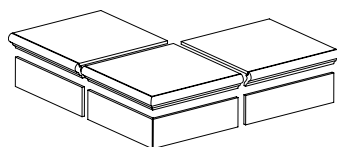

Технология изготовления ступеней
представлена на стр. 566.
Step manufacturing technology
is on the page 567.



V2

4

SG158700N\GR\AN
ступень угловая универсальная
Терраса серый противоскользящий 30×30
corner step universal Terrace grey antiskid



V2

4

SG158500N\GR\AN
ступень угловая универсальная
Терраса коричневый противоскользящий 30×30
corner step universal Terrace brown antiskid

R12 A B C V2 4

	шт. \ pcs	м ²	кг \ kg	кор. \ box	м ²	кг \ kg
40,2×40,2	8	1,62	29,2	48	77,76	1432

Технические характеристики, технологии производства и рекомендации по укладке и уходу приведены в разделе «Техническая информация» (стр. 561) и на www.kerama-marazzi.com.

For specifications, manufacturing techniques and recommendations on laying and care, please refer to section «Technical information» (p. 561) and www.kerama-marazzi.com.



бежевый
beige

песочный
sand

коричневый
brown



ФАРАЛЬОНИ FARAGLIONI

РАЗМЕР | SIZE: 40,2×40,2



SG158100R
Фаральони бежевый обрезной 40,2x40,2
Faraglioni beige rectified

V1

4

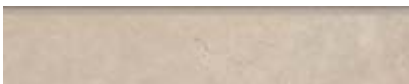

SG158100R\5BT
плинтус Фаральони бежевый 40,2x7,6
plinth Faraglioni beige

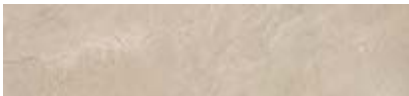

SG158100R\4
подступёнок Фаральони бежевый 40,2x9,6
riser Faraglioni beige



V1

4

SG158100R\GR\AN
ступень угловая Фаральони бежевый 34x34
corner step Faraglioni beige



V1

4

SG158100R\GR
ступень фронтальная Фаральони
бежевый 40,2x34
frontal step Faraglioni beige



HGD\A50\SG1550
Фаральони 40,2x40,2
Faraglioni



SG158300R
Фаральони песочный обрезной 40,2x40,2
Faraglioni sand rectified

V1

4



SG158300R\5BT
плинтус Фаральони песочный 40,2x7,6
plinth Faraglioni sand



SG158300R\4
подступёнок Фаральони песочный 40,2x9,6
riser Faraglioni sand



V1

4

SG158300R\GR\AN
ступень угловая Фаральони песочный 34x34
corner step Faraglioni sand



V1

4

SG158300R\GR
ступень фронтальная Фаральони
песочный 40,2x34
frontal step Faraglioni sand

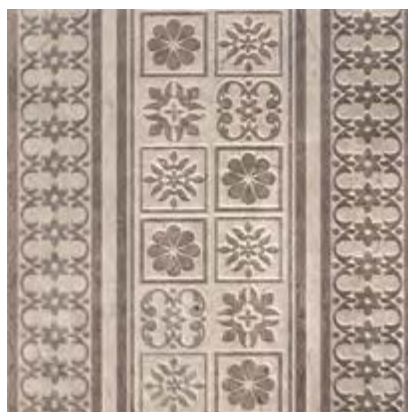

HGD\A51\SG1550
Фаральони 40,2x40,2
Faraglioni



SG158200R
Фаральони коричневый обрезной 40,2x40,2
Faraglioni brown rectified

V1

3



SG158200R\5BT
плинтус Фаральони коричневый 40,2x7,6
plinth Faraglioni brown



SG158200R\4
подступёнок Фаральони коричневый 40,2x9,6
riser Faraglioni brown



V1

3

SG158200R\GR\AN
ступень угловая Фаральони коричневый 34x34
corner step Faraglioni brown



V1

3

SG158200R\GR
ступень фронтальная Фаральони
коричневый 40,2x34
frontal step Faraglioni brown



HGD\A23\SG1550
Фаральони 40,2x7,2
Faraglioni



HGD\A24\SG1550
Фаральони 7,2x7,2
Faraglioni

R9 V1 3 4

Технология изготовления ступеней представлена на стр. 566.
Step manufacturing technology is on the page 567.



светлый
light

бежевый
beige

кирпичный
brick-red

АЛЛЕЯ ALLEY

РАЗМЕР | SIZE: 30×30



серый светлый
light grey

серый
grey

серый тёмный
dark grey

АЛЛЕЯ | ALLEY | 30x30



SG906500N
Аллея светлый 30x30
Alley light

V2

4



SG906700N
Аллея бежевый 30x30
Alley beige

V2

4



SG906800N
Аллея кирпичный 30x30
Alley brick-red

V2

4



SG906500N\4BT
плинтус Аллея светлый 30x7,2
plinth Alley light

V2

4



SG906700N\4BT
плинтус Аллея бежевый 30x7,2
plinth Alley beige

V2

4



SG906800N\4BT
плинтус Аллея кирпичный 30x7,2
plinth Alley brick-red

V2

4



SG906500N\3
подступёнок Аллея светлый 30x9,6
riser Alley light

V2

4



SG906700N\3
подступёнок Аллея бежевый 30x9,6
riser Alley beige

V2

4



SG906800N\3
подступёнок Аллея кирпичный 30x9,6
riser Alley brick-red

V2

4



SG906500N\GR
ступень фронтальная Аллея светлый 30x30
frontal step Alley light

V2

4



SG906700N\GR
ступень фронтальная Аллея бежевый 30x30
frontal step Alley beige

V2

4



SG906800N\GR
ступень фронтальная Аллея кирпичный 30x30
frontal step Alley brick-red

V2

4



SG906500N\GR\AN
ступень угловая Аллея светлый 30x30
corner step Alley light

V2

4



SG906700N\GR\AN
ступень угловая Аллея бежевый 30x30
corner step Alley beige

V2

4



SG906800N\GR\AN
ступень угловая Аллея кирпичный 30x30
corner step Alley brick-red

V2

4



ST10\SG9065
Аллея 30x30
Alley

3



ST13\SG9065
подступёнок Аллея 30x9,6
riser Alley

3



ST05\SG9065
плинтус Аллея 30x7,2
plinth Alley

3

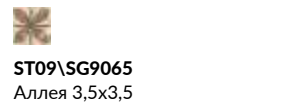

ST09\SG9065
Аллея 3,5x3,5
Alley



ST08\SG9065
Аллея 30x3,5
Alley

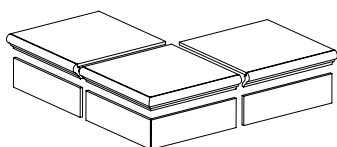

Технология изготовления ступеней представлена на стр. 566.
Step manufacturing technology is on the page 567.



SG911800N
Аллея серый светлый 30x30
Alley light grey



SG911900N
Аллея серый 30x30
Alley grey



SG912000N
Аллея серый тёмный 30x30
Alley dark grey



SG911800N\4BT
плинтус Аллея
серый светлый 30x7,2
plinth Alley light grey



SG911900N\4BT
плинтус Аллея серый 30x7,2
plinth Alley grey



SG912000N\4BT
плинтус Аллея
серый тёмный 30x7,2
plinth Alley dark grey



SG911800N\3
подступёнок Аллея серый
светлый 30x9,6
riser Alley light grey



SG911900N\3
подступёнок Аллея серый 30x9,6
riser Alley grey



SG912000N\3
подступёнок Аллея серый
тёмный 30x9,6
riser Alley dark grey



SG911800N\GR
ступень фронтальная
Аллея серый светлый 30x30
frontal step Alley light grey



SG911900N\GR
ступень фронтальная Аллея серый
30x30
frontal step Alley grey



SG912000N\GR
ступень фронтальная
Аллея серый тёмный 30x30
frontal step Alley dark grey



SG911800N\GR\AN
ступень угловая
Аллея серый светлый 30x30
corner step Alley light grey



SG911900N\GR\AN
ступень угловая Аллея серый
30x30
corner step Alley grey



SG912000N\GR\AN
ступень угловая
Аллея серый тёмный 30x30
corner step Alley dark grey



ST09\SG9118
Аллея 3,5x3,5
Alley



ST13\SG9118
подступёнок Аллея 30x9,6
riser Alley



ST08\SG9118
Аллея 30x3,5
Alley



ST05\SG9118
плинтус Аллея 30x7,2
plinth Alley



ST10\SG9118
Аллея 30x30
Alley

V2 R10 A 3 4



шт. \ pcs

м²

кг \ kg

кор. \ box

м²

кг \ kg

30x30

8



16

1,44

26,16



40

57,6

1076



серый тёмный
dark grey

серый
grey

беж светлый
light beige

бежевый
beige

коричневый
brown

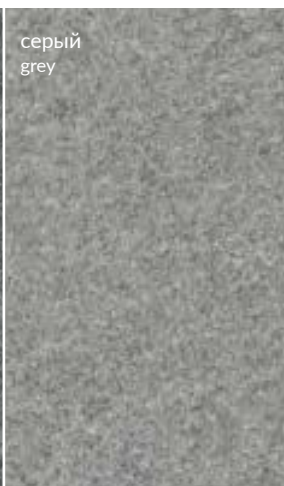
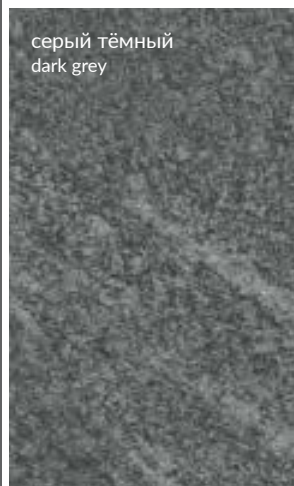

БОРЕАЛЕ BOREALE

РАЗМЕР | SIZE: 30×30

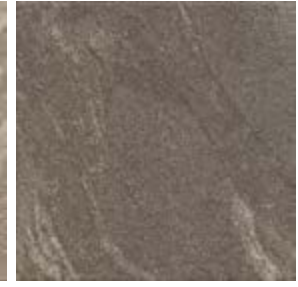
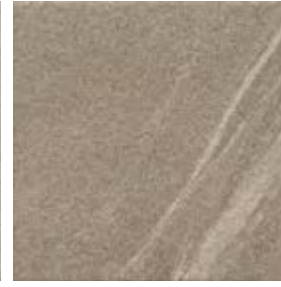
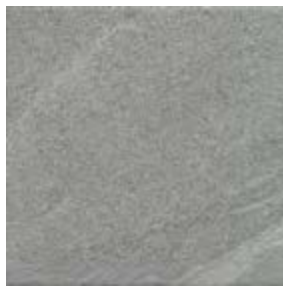

SG935000N
Бореале серый тёмный 30x30
Boreale dark grey

V2
4

SG934900N
Бореале серый 30x30
Boreale grey

V2
4

SG934700N
Бореале беж светлый 30x30
Boreale light beige

V2
4

SG934800N
Бореале бежевый 30x30
Boreale beige

V2
4

SG935200N
Бореале коричневый 30x30
Boreale brown

V2
4



SG935000N\3
подступёнок Бореале
серый тёмный 30x9,6
riser Boreale dark grey

V2
4

SG934900N\3
подступёнок Бореале
серый 30x9,6
riser Boreale grey

V2
4

SG934700N\3
подступёнок Бореале
беж светлый 30x9,6
riser Boreale light beige

V2
4

SG934800N\3
подступёнок Бореале
бежевый 30x9,6
riser Boreale beige

V2
4

SG935200N\3
подступёнок Бореале
коричневый 30x9,6
riser Boreale brown

V2
4



V2



V2



V2



V2



V2

SG935000N\GR
ступень фронтальная Бореале
серый тёмный 30x30
frontal step Boreale dark grey

SG934900N\GR
ступень фронтальная Бореале
серый 30x30
frontal step Boreale grey

SG934700N\GR
ступень фронтальная Бореале
беж светлый 30x30
frontal step Boreale light beige

SG934800N\GR
ступень фронтальная Бореале
бежевый 30x30
frontal step Boreale beige

SG935200N\GR
ступень фронтальная Бореале
коричневый 30x30
frontal step Boreale brown



V2



V2



V2



V2



V2

SG935000N\GR\AN
ступень угловая Бореале
серый тёмный 30x30
corner step Boreale dark grey

SG934900N\GR\AN
ступень угловая Бореале
серый 30x30
corner step Boreale grey

SG934700N\GR\AN
ступень угловая Бореале
беж светлый 30x30
corner step Boreale light beige

SG934800N\GR\AN
ступень угловая Бореале
бежевый 30x30
corner step Boreale beige

SG935200N\GR\AN
ступень угловая Бореале
коричневый 30x30
corner step Boreale brown

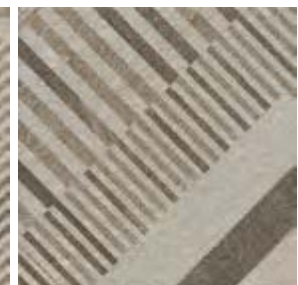

SG935300N

Бореале коричневый микс 30x30
Boreale brown mix



R11 A B C V2 4

SG935400N
Бореале серый микс 30x30
Boreale grey mix

30×30

8



шт. \ pcs

16

м²

1,44

кг \ kg

26,16



кор. \ box

40

м²

57,6

кг \ kg

1076



беж светлый
light beige

беж тёмный
dark beige

ЗОЛОТОЙ ПЛЯЖ GOLDEN BEACH

РАЗМЕР | SIZE: 30×30



AD\A290\SG9223
Золотой пляж
беж светлый 30x4,9
Golden beach light beige



AD\B290\SG9224
Золотой пляж
беж тёмный 30x4,9
Golden beach dark beige



AD\A337\SG9223
подступёнок Золотой
пляж беж светлый 30x9,6
riser Golden beach light beige



AD\B337\SG9224
подступёнок Золотой
пляж беж тёмный 30x9,6
riser Golden beach dark beige



AD\A291\SG9223
Золотой пляж
беж светлый 4,9x4,9
Golden beach light beige



AD\B291\SG9224
Золотой пляж
беж тёмный 4,9x4,9
Golden beach dark beige

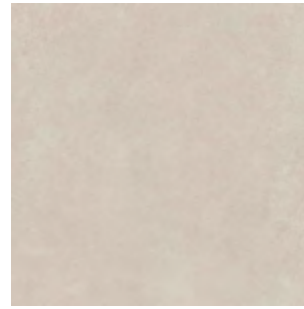

SG922300N
Золотой пляж
беж светлый 30x30
Golden beach light beige

V1

4



SG922400N
Золотой пляж
беж тёмный 30x30
Golden beach dark beige

V1

4

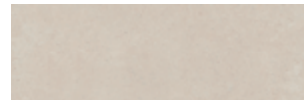

SG922300N\3
подступёнок Золотой
пляж беж светлый 30x9,6
riser Golden beach light beige

V1

4

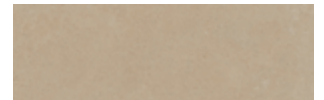

SG922400N\3
подступёнок Золотой
пляж беж тёмный 30x9,6
riser Golden beach dark beige

V1

4



SG922300N\GR
ступень фронтальная
Золотой пляж беж светлый 30x30
frontal step Golden beach light beige

V1

4



SG922400N\GR
ступень фронтальная
Золотой пляж беж тёмный 30x30
frontal step Golden beach dark beige

V1

4



SG922300N\GR\AN
ступень угловая
Золотой пляж беж светлый 30x30
corner step Golden beach light beige

V1

4



SG922400N\GR\AN
ступень угловая
Золотой пляж беж тёмный 30x30
corner step Golden beach dark beige

V1

4

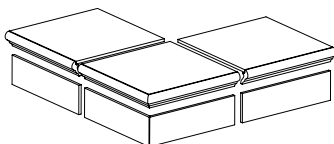

Технология изготовления ступеней
представлена на стр. 566.
Step manufacturing technology
is on the page 567.

V1 4

		шт. \ pcs	м ²	кг \ kg		кор. \ box	м ²	кг \ kg
30×30	8	16	1,44	26,16	40	57,6	1076	

Технические характеристики, технологии производства и рекомендации по укладке и уходу приведены в разделе «Техническая информация» (стр. 561) и на www.kerama-marazzi.com.

For specifications, manufacturing techniques and recommendations on laying and care, please refer to section «Technical information» (p. 561) and www.kerama-marazzi.com.



беж светлый
light beige

серый
grey

МАТРИКС MATRIX

РАЗМЕР | SIZE: 30×30 • 20×20



серый тёмный
dark grey

антрацит
anthracite



SG935500N
Матрикс беж светлый 30x30
Matrix light beige



SG935600N
Матрикс серый 30x30
Matrix grey



SG935700N
Матрикс серый тёмный 30x30
Matrix dark grey



SG935800N
Матрикс антрацит 30x30
Matrix anthracite



SBD054\SG9355
Матрикс беж светлый 30x30
Matrix light beige



SBD062\SG9356
Матрикс серый 30x30
Matrix grey



SBD061\SG9357
Матрикс серый тёмный 30x30
Matrix dark grey



SBD050\SG9358
Матрикс антрацит 30x30
Matrix anthracite



SBD051\SG9355
Матрикс беж светлый 30x30
Matrix light beige



SBD055\SG9356
Матрикс серый 30x30
Matrix grey



SBD058\SG9357
Матрикс серый тёмный 30x30
Matrix dark grey



SBD047\SG9358
Матрикс антрацит 30x30
Matrix anthracite



SBD052\SG9355
Матрикс беж светлый 30x30
Matrix light beige



SBD056\SG9356
Матрикс серый 30x30
Matrix grey



SBD059\SG9357
Матрикс серый тёмный 30x30
Matrix dark grey



SBD048\SG9358
Матрикс антрацит 30x30
Matrix anthracite



SBD053\SG9355
Матрикс беж светлый 30x30
Matrix light beige



SBD057\SG9356
Матрикс серый 30x30
Matrix grey



SBD060\SG9357
Матрикс серый тёмный 30x30
Matrix dark grey



SBD049\SG9358
Матрикс антрацит 30x30
Matrix anthracite

МАТРИКС | MATRIX | 30×30 · 20×20



SBD030\SG1593
Матрикс беж светлый 20x20
Matrix light beige



SBD035\SG1590
Матрикс серый 20x20
Matrix grey



SBD040\SG1591
Матрикс серый тёмный 20x20
Matrix dark grey



SBD045\SG1592
Матрикс антрацит 20x20
Matrix anthracite



SBD031\SG1593
Матрикс беж светлый 20x20
Matrix light beige



SBD036\SG1590
Матрикс серый 20x20
Matrix grey



SBD041\SG1591
Матрикс серый тёмный 20x20
Matrix dark grey



SBD046\SG1592
Матрикс антрацит 20x20
Matrix anthracite



SG1593N
Матрикс беж светлый 20x20
Matrix light beige

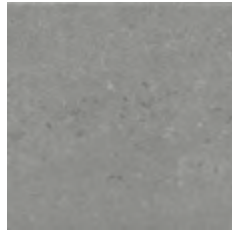

SG1590N
Матрикс серый 20x20
Matrix grey

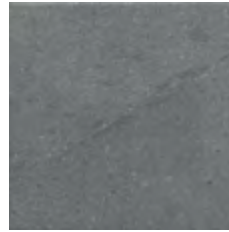

SG1591N
Матрикс серый тёмный 20x20
Matrix dark grey



SG1592N
Матрикс антрацит 20x20
Matrix anthracite



SBD027\SG1593
Матрикс беж светлый 20x20
Matrix light beige



SBD032\SG1590
Матрикс серый 20x20
Matrix grey



SBD037\SG1591
Матрикс серый тёмный 20x20
Matrix dark grey



SBD042\SG1592
Матрикс антрацит 20x20
Matrix anthracite

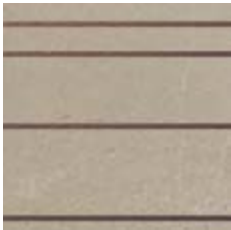

SBD028\SG1593
Матрикс беж светлый 20x20
Matrix light beige



SBD033\SG1590
Матрикс серый 20x20
Matrix grey



SBD038\SG1591
Матрикс серый тёмный 20x20
Matrix dark grey



SBD043\SG1592
Матрикс антрацит 20x20
Matrix anthracite



SBD029\SG1593
Матрикс беж светлый 20x20
Matrix light beige



SBD034\SG1590
Матрикс серый 20x20
Matrix grey



SBD039\SG1591
Матрикс серый тёмный 20x20
Matrix dark grey



SBD044\SG1592
Матрикс антрацит 20x20
Matrix anthracite





VT\A191\SG1593
Матрикс 20x20
Matrix



VT\A190\SG1593
Матрикс 20x20
Matrix



VT\A192\SG1593
Матрикс 20x20
Matrix

		шт. \ pcs	м ²	кг \ kg	кор. \ box	м ²	кг \ kg
30×30	8	16	1,44	26,16	40	57,6	1076
20×20	8 	23	0,92	16,3	72 	66,24	1204

Технические характеристики, технологии производства и рекомендации по укладке и уходу приведены в разделе «Техническая информация» (стр. 561) и на www.kerama-marazzi.com.

For specifications, manufacturing techniques and recommendations on laying and care, please refer to section «Technical information» (p. 561) and www.kerama-marazzi.com.



бежевый
beige

беж тёмный
dark beige

серый
grey

серый тёмный
dark grey

ПИАЗЕНТИНА PIASENTINA

РАЗМЕР | SIZE: 30×30



SG934500N
Пиазентина серый 30x30
Piasentina grey

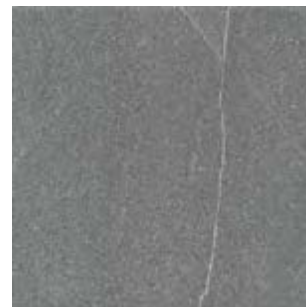

SG934600N
Пиазентина серый тёмный 30x30
Piasentina dark grey



OS\B86\SG9346
Пиазентина серый тёмный 30x4,9
Piasentina dark grey



OS\B87\SG9346
Пиазентина серый тёмный 4,9x4,9
Piasentina dark grey



SG934300N
Пиазентина бежевый 30x30
Piasentina beige



SG934400N
Пиазентина беж тёмный 30x30
Piasentina dark beige



OS\A86\SG9344
Пиазентина беж тёмный 30x4,9
Piasentina beige



OS\A87\SG9344
Пиазентина беж тёмный 4,9x4,9
Piasentina dark beige

R9

		шт. \ pcs	м ²	кг \ kg	кор. \ box	м ²	кг \ kg
30×30	8 	16	1,44	26,16	40 	57,6	1076

Технические характеристики, технологии производства и рекомендации по укладке и уходу приведены в разделе «Техническая информация» (стр. 561) и на www.kerama-marazzi.com.

For specifications, manufacturing techniques and recommendations on laying and care, please refer to section «Technical information» (p. 561) and www.kerama-marazzi.com.

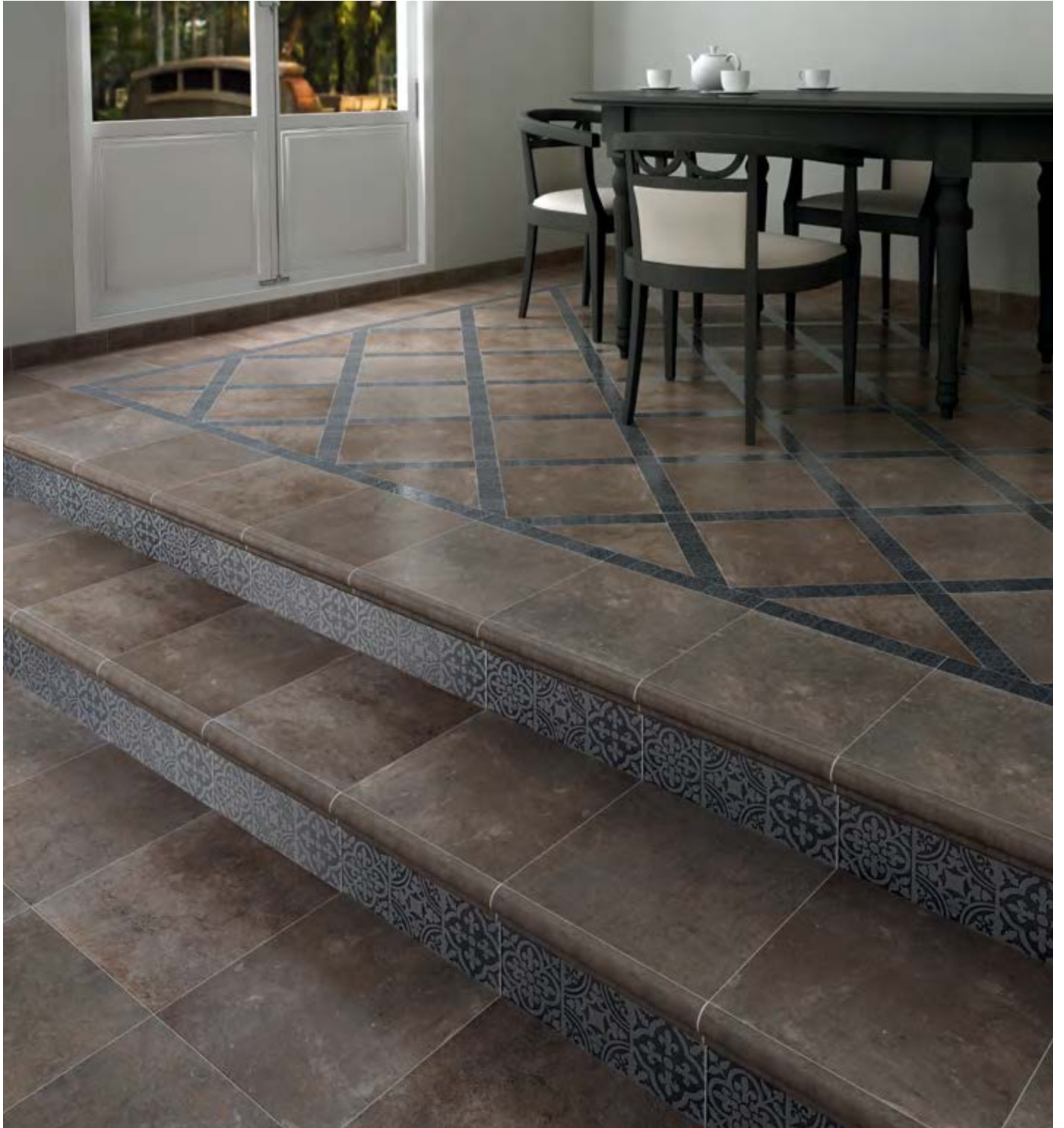

коричневый
brown



ПЬЕРФОН PIERREFONDS

РАЗМЕР | SIZE: 30×30



SG931200N
Пьерфон коричневый 30x30
Pierrefonds brown

V2 3



V2

SG931200N\GR\AN
ступень угловая Пьерфон 30x30
corner step Pierrefonds



V2

SG931200N\GR
ступень фронтальная Пьерфон 30x30
frontal step Pierrefonds



AD\A439\SG9312
подступёнок Пьерфон 30x9,6
riser Pierrefonds



SG931200N\3
подступёнок Пьерфон 30x9,6
riser Pierrefonds

V2



AD\A437\SG9312
Пьерфон 30x4,9
Pierrefonds



SG931200N\4BT
плинтус Пьерфон 30x7,2
plinth Pierrefonds



AD\A436\SG9312
Пьерфон 4,9x4,9
Pierrefonds

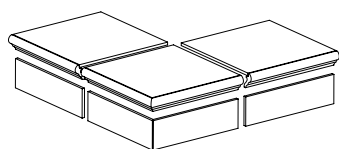

Технология изготовления ступеней
представлена на стр. 566.
Step manufacturing technology
is on the page 567.

V2 R10 A 3

		шт. \ pcs	м ²	кг \ kg		кор. \ box	м ²	кг \ kg
30×30	8	16	1,44	26,16	40	57,6	1076	

Технические характеристики, технологии производства и рекомендации по укладке и уходу приведены в разделе «Техническая информация» (стр. 561) и на www.kerama-marazzi.com.

For specifications, manufacturing techniques and recommendations on laying and care, please refer to section «Technical information» (p. 561) and www.kerama-marazzi.com.



бежевый
beige



тёмный
dark



СЛАНЕЦ SLATE

РАЗМЕР | SIZE: 30×30



SG173\001
Сланец мозаичный 30×30
Slate mosaic

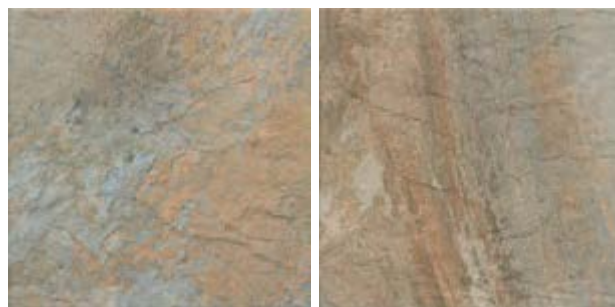

SG908200N
Сланец бежевый 30×30
Slate beige

V3 4



SG173\002
Сланец мозаичный 30×30
Slate mosaic



SG908300N
Сланец тёмный 30×30
Slate dark

V3 4

R9 A 4

		шт. \ pcs	м ²	кг \ kg		кор. \ box	м ²	кг \ kg
30×30	8	16	1,44	26,16	40	57,6	1076	

Технические характеристики, технологии производства и рекомендации по укладке и уходу приведены в разделе «Техническая информация» (стр. 561) и на www.kerama-marazzi.com.

For specifications, manufacturing techniques and recommendations on laying and care, please refer to section «Technical information» (p. 561) and www.kerama-marazzi.com.



серый светлый
light grey

серый
grey

бежевый
beige

коричневый
brown



ПОРФИДО

PORFIDO

РАЗМЕР | SIZE: 9,9×40,2



SG402600N

Порфидо серый светлый 9,9×40,2
Porfido light grey

V2 4



SG402700N

Порфидо серый 9,9×40,2
Porfido grey

V2 4



SG402800N

Порфидо бежевый 9,9×40,2
Porfido beige

V2 4



SG402500N

Порфидо коричневый 9,9×40,2
Porfido brown

V2 4

V2 R11 A B C 4

		шт. \ pcs	м ²	кг \ kg		кор. \ box	м ²	кг \ kg
9,9×40,2	8	28	1,11	20	54	59,94	1110	

Технические характеристики, технологии производства и рекомендации по укладке и уходу приведены в разделе «Техническая информация» (стр. 561) и на www.kerama-marazzi.com.

For specifications, manufacturing techniques and recommendations on laying and care, please refer to section «Technical information» (p. 561) and www.kerama-marazzi.com.



ДЕРЕВО |
WOOD
INSPIRATION

Керамическое дерево KERAMA MARAZZI — это удивительное многообразие вариантов материала, воспроизводящего эстетику древесины разных пород. Структура и оттенки полностью идентичны природным и никого не оставят равнодушным — при этом позволят проявить заботу об окружающей среде, экологично обустроив пространство для комфортной жизни.

KERAMA MARAZZI's ceramic wood offers an amazing variety of material that reproduces aesthetics of different wood types. Its elaborated structures and wide variety of shades are identical to those found in nature and do not leave anyone indifferent. At the same time, they help people to take more care about the environment while creating a comfortable living space.

ДЕРЕВО

WOOD INSPIRATION

40×238,5	Тектона Tectona	306
	Тиндало Tindalo	308
	Фоссил Вуд Fossil Wood	310
30×179	Абете Abete	322
	Про Вуд Pro Wood	312
80×160	Арт Вуд Art Wood	326
	Гранд Вуд Grand Wood	328
20×160	Антик Вуд Antic Wood	326
	Гранд Вуд Grand Wood	328
60×119,5	Олива Oliva	334
	Тектона Tectona	306
30×119,5	Сальветти Salvetti	336
20×119,5	Арсенале Arsenale	344
	Олива Oliva	334
	Про Вуд Pro Wood	312
	Сальветти Salvetti	336
	Тектона Tectona	306
15×119,5	Сальветти Salvetti	336
20×80	Абете Abete	322
	Антик Вуд Antic Wood	326
	Дувр Dover	348
	Стори Вуд Story Wood	346
	Фрегат Frigate	350
13×80	Колор Вуд Color Wood	354
	Корвет Corvette	358
	Меранти Meranti	360
	Про Браш Pro Brush	352
30×60	Палисандр Rosewood	368
	Слим Вуд Slim Wood	364
15×60	Дистино Distino	374
	Тик Teak.....	376
9,6×60	Ливинг Вуд Living Wood	370
	Селект Вуд Select Wood	372
	Слим Вуд Slim Wood	364
50,2×50,2	Якаранда Jacaranda.....	378
20,1×50,2	Акация Acacia	380
	Браш Вуд Brush Wood.....	382
9,9×40,2	Вяз Elm.....	384
	Кантри Шик Country Chic.....	386
	Листоне Listone	388
	Рустик Вуд Rustic Wood	390
	Паркетто Parchetto	392
33×33	Каштан Chestnut	394
20×23,1	Брента Brenta.....	396
12×10,4	Монруж Montrouge.....	398



беж тёмный
dark beige

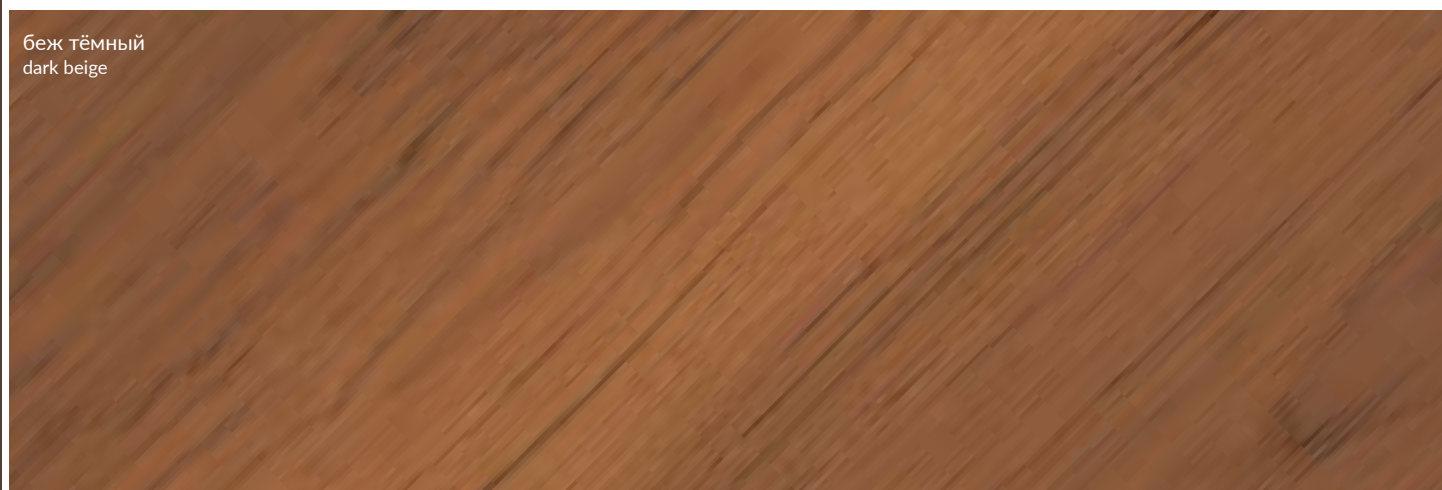



MAXI SIZE

ТЕКТОНА TECTONA

РАЗМЕР | SIZE: 40×238,5 · 60×119,5 · 20×119,5



DD503700R

Тектона беж тёмный обрезной 60x119,5
Tectona dark beige rectified

V1



DD510000R

Тектона беж тёмный обрезной 20x119,5
Tectona dark beige rectified

V1



DD510100R\D

Тектона обрезной 20x119,5
Tectona rectified



DD510200R\D

Тектона обрезной 20x119,5
Tectona rectified



DD510300R\D

Тектона обрезной 20x119,5
Tectona rectified



R9

V1



DD040000R

Тектона беж тёмный обрезной 40x238,5
Tectona dark beige rectified

V1

	≠	шт. \ pcs	м²	кг \ kg	кор. \ box	м²	кг \ kg
40×238,5	11	-	-	-	-	28,62	820
60×119,9	11	2	1,434	36,5	30	43,02	1150
20×119,9	11	6	1,434	35,7	24	34,416	886,8



беж светлый
beige

бежевый
beige



MAXI SIZE

ТИНДАЛО TINDALO

РАЗМЕР | SIZE: 40×238,5



V3
4

SG040300R
Тиндало бежевый микс обрезной 40x238,5
Tindalo beige mix rectified



V3
4

SG040000R
Тиндало беж светлый обрезной 40x238,5
Tindalo light beige rectified



V3
4

SG040100R
Тиндало бежевый обрезной 40x238,5
Tindalo beige rectified

R9 V3 4





MAXI SIZE

ФОССИЛ ВУД FOSSIL WOOD

РАЗМЕР | SIZE: 40×238,5



SG550200R
Фоссил Вуд 40x238,5
Fossil Wood

R9



беж светлый
light beige

беж тёмный
dark beige



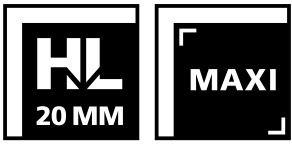

HIGHLOAD MAXISIZE

ПРО ВУД PRO WOOD

РАЗМЕР | SIZE: 30×179 · 20×119,5





DL550500R

Про Вуд беж светлый декорированный обрезной 30x179

Pro Wood light beige decorated rectified



DL550000R

Про Вуд беж светлый обрезной 30x179

Pro Wood light beige rectified

V2



DL5100\BTG

плинтус Про Вуд беж светлый 39,6x8

plinth Pro Wood light beige



DL5100\AGI

угол внутренний

Про Вуд беж

светлый 8x2,4

internal corner

Pro Wood light beige



DL5100\AGE

угол внешний

Про Вуд беж

светлый 8x2,9

external corner

Pro Wood light beige

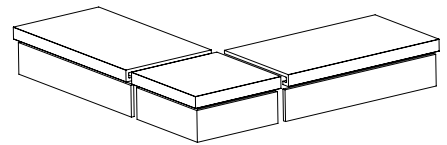

Технология изготовления ступеней представлена на стр. 566.
Step manufacturing technology is on the page 567.



DL510500R
 Про Вуд беж светлый декорированный обрезной 20x119.5
 Pro Wood light beige decorated rectified



DL510000R
 Про Вуд беж светлый обрезной 20x119.5
 Pro Wood light beige rectified

V2



V2

DL501400R\GCS
 ступень угловая клееная левая Про Вуд беж светлый 33x33
 left glued corner step Pro Wood light beige



DL501400R\1
 подступёнок Про Вуд беж светлый 119.5x10.7
 riser Pro Wood light beige

V2



V2

DL501400R\GCD
 ступень угловая клееная правая Про Вуд беж светлый 33x33
 right glued corner step Pro Wood light beige



V2

DL501400R\GCF
 ступень клееная Про Вуд беж светлый 33x119,5
 glued step Pro Wood light beige



DOUBLE LOADING

R10

A

V2

V4

		шт. \ pcs	м ²	кг \ kg	кор. \ box	м ²	кг \ kg
30×179	11	4	2,148	52,63	18	38,664	997,34
20×119,9	11	6	1,434	35,7	24	34,416	886,8

Технические характеристики, технологии производства и рекомендации по укладке и уходу приведены в разделе «Техническая информация» (стр. 561) и на www.kerama-marazzi.com.

For specifications, manufacturing techniques and recommendations on laying and care, please refer to section «Technical information» (p. 561) and www.kerama-marazzi.com.



DL550300R

Про Вуд беж тёмный декорированный обрезной 30x179
Pro Wood dark beige decorated rectified



DL550100R

Про Вуд беж тёмный обрезной 30x179
Pro Wood dark beige rectified

V4



DL5101\BTG

плинтус Про Вуд беж тёмный 39,6x8
plinth Pro Wood dark beige



DL5101\AGI

угол внутренний
Про Вуд беж тёмный
8x2,4
internal corner
Pro Wood dark beige



DL5101\AGE

угол внешний
Про Вуд беж тёмный
8x2,9
external corner
Pro Wood dark beige

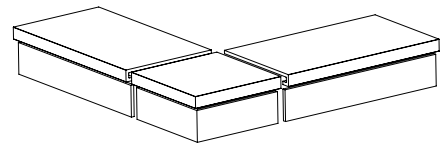

Технология изготовления ступеней представлена на стр. 566.
Step manufacturing technology is on the page 567.



DL510200R

Про Вуд беж тёмный декорированный обрезной 20x119.5
Pro Wood dark beige decorated rectified



DL510100R

Про Вуд беж тёмный обрезной 20x119.5
Pro Wood dark beige rectified

V4



V4

DL501500R\GCD

ступень угловая клееная правая
Про Вуд беж тёмный 33x33
right glued corner step Pro Wood dark beige



DL501500R\1

подступёнок Про Вуд беж тёмный 119.5x10.7
riser Pro Wood dark beige

V4



V4

DL501500R\GCS

ступень угловая клееная левая
Про Вуд беж тёмный 33x33
left glued corner step Pro Wood dark beige



V4

DL501500R\GCF

ступень клееная Про Вуд беж тёмный 33x119,5
glued step Pro Wood dark beige



DL550400R

Про Вуд коричневый декорированный обрезной 30x179
Pro Wood brown decorated rectified



DL550200R

Про Вуд коричневый обрезной 30x179
Pro Wood brown rectified



DL5103\BTG

плинтус Про Вуд коричневый 39,6x8
plinth Pro Wood brown



DL5103\AGE

угол внешний
Про Вуд
коричневый 8x2,9
external corner Pro
Wood brown



DL5103\AGI

угол внутренний
Про Вуд
коричневый 8x2,4
internal corner
Pro Wood brown

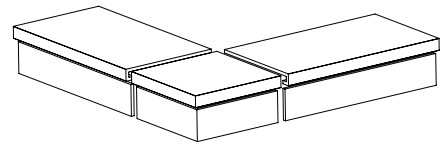

Технология изготовления ступеней представлена на стр. 566.
Step manufacturing technology is on the page 567.



DL510400R

Про Вуд коричневый декорированный обрезной 20x119.5
Pro Wood brown decorated rectified



DL510300R

Про Вуд коричневый обрезной 20x119.5
Pro Wood brown rectified

V2



V2

DL501700R\GCD

ступень угловая клееная правая Про Вуд коричневый 33x33
right glued corner step Pro Wood brown



DL501700R\1

подступёнок Про Вуд коричневый 119.5x10.7
riser Pro Wood brown

V2



V2

DL501700R\GCS

ступень угловая клееная левая Про Вуд коричневый 33x33
left glued corner step Pro Wood brown



V2

DL501700R\GCF

ступень клееная Про Вуд коричневый 33x119,5
glued step Pro Wood brown

ПРО ВУД | PRO WOOD | 60×119,5 · 30×119,5



DL501500R20

Про Вуд беж тёмный обрезной 60x119,5x2

Pro Wood dark beige rectified



DL520100R20

Про Вуд беж тёмный обрезной 30x119,5x2

Pro Wood dark beige rectified



DL501500R20\GLF

ступень клеёная Про Вуд беж тёмный 34x119,5

glued step Pro Wood dark beige



DL501500R20\1

Подступенок Про Вуд беж темный 119,5x12,5

riser Pro Wood dark beige



DL501400R20

Про Вуд беж светлый обрезной 60x119,5x2
Pro Wood light beige rectified



DL520000R20

Про Вуд беж светлый обрезной 30x119,5x2
Pro Wood light beige rectified



DL501400R20\GLF

ступень клеёная Про Вуд беж светлый 34x119,5
glued step Pro Wood light beige



DL501400R20\1

Подступенок Про Вуд беж светлый 119,5x12,5
riser Pro Wood light beige



R12 A B C

			шт. \ pcs	м ²	кг \ kg		кор. \ box	м ²	кг \ kg
60×119,5	20		1	0,717	32		32	22,944	1054
30×119,5	20		2	0,717	32		18	12,902	606



серый светлый
light grey

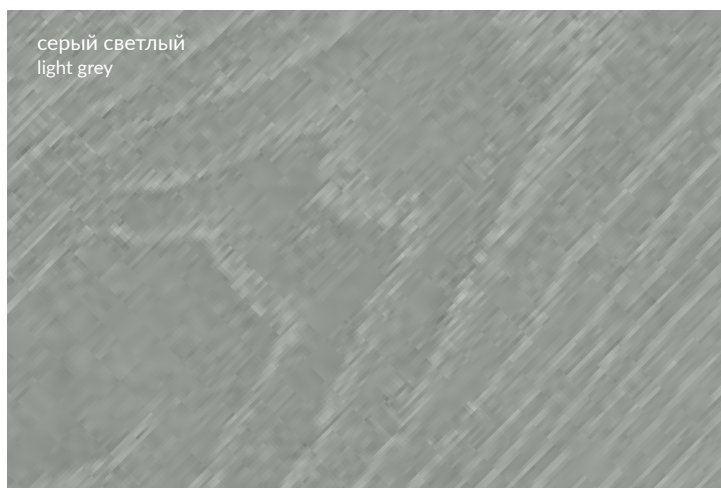

серый
grey

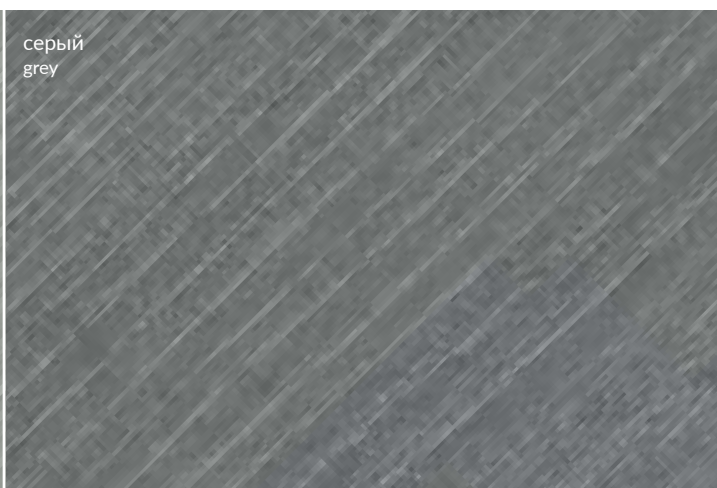



MAXI SIZE

АБЕТЕ
АБЕТЕ

РАЗМЕР | SIZE: 30×179,5 · 20×80



серый тёмный
dark grey

чёрный
black



DD550300R
Абете чёрный обрезной 30x179
Abete black rectified



DD550200R
Абете серый тёмный
обрезной 30x179
Abete dark grey rectified



DD550100R
Абете серый обрезной 30x179
Abete grey rectified



DD550000R
Абете серый светлый
обрезной 30x179
Abete light grey rectified



DD701000R\D
Абете птица
обрезной 20x80
Abete bird rectified



DD701100R\D
Абете цветок
обрезной 20x80
Abete flower rectified



DD700900R
Абете чёрный обрезной
20x80
Abete black rectified



DD700800R
Абете
серый тёмный обрезной
20x80
Abete dark grey rectified



DD700700R
Абете серый обрезной
20x80
Abete grey rectified



DD700600R
Абете серый светлый
обрезной 20x80
Abete light grey rectified



		шт. \ pcs	м ²	кг \ kg		кор. \ box	м ²	кг \ kg
30×179,5	11	4	2,148	52,63		18	38,664	977
20×80	11	9	1,44	36,7		36	51,84	1350

Технические характеристики, технологии производства и рекомендации по укладке и уходу приведены в разделе «Техническая информация» (стр. 561) и на www.kerama-marazzi.com.

For specifications, manufacturing techniques and recommendations on laying and care, please refer to section «Technical information» (p. 561) and www.kerama-marazzi.com.



бежевый
beige

серый
grey





MAXI SIZE

АНТИК ВУД | АРТ ВУД ANTIC WOOD | ART WOOD

РАЗМЕР | SIZE: 80×160 · 20×160 · 20×80



DL750500R

Антик Вуд бежевый обрезной 20x160
Antic Wood beige rectified

V3



DL700600R

Антик Вуд бежевый обрезной 20x80
Antic Wood beige rectified

V3



DL7505\BTG

плинтус Антик Вуд бежевый 39,8x8
plinth Antic Wood beige



DL7505\AGI

Угол внутренний Антик Вуд бежевый 8x2,4
internal corner Antic Wood beige



DL7505\AGE

Угол внешний Антик Вуд бежевый 8x2,9
external corner Antic Wood beige



DL750600R

Антик Вуд серый обрезной 20x160
Antic Wood grey rectified

V3



DL700700R

Антик Вуд серый обрезной 20x80
Antic Wood grey rectified

V3



DL7506\BTG

плинтус Антик Вуд серый 39,8x8
plinth Antic Wood grey



DL7506\AGI

Угол внутренний Антик Вуд серый 8x2,4
internal corner Antic Wood grey



DL7506\AGE

Угол внешний Антик Вуд серый 8x2,9
external corner Antic Wood grey



DL570000R

Арт Вуд обрезной 80x160
Art Wood rectified



DOUBLE LOADING

V3

R10

A



беж светлый
light beige

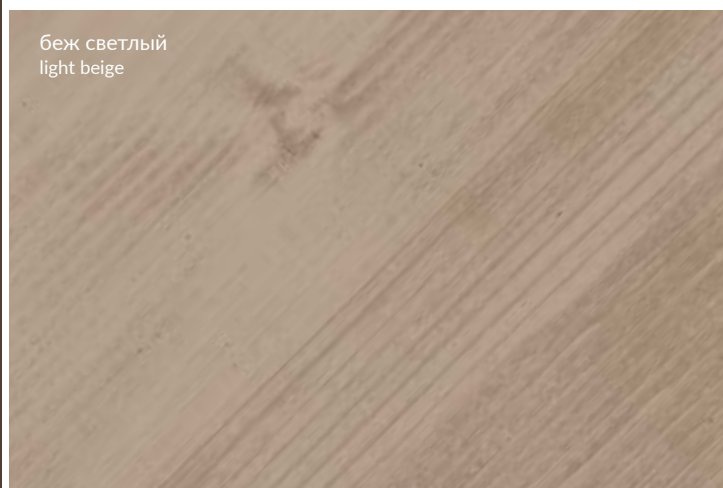

бежевый
beige

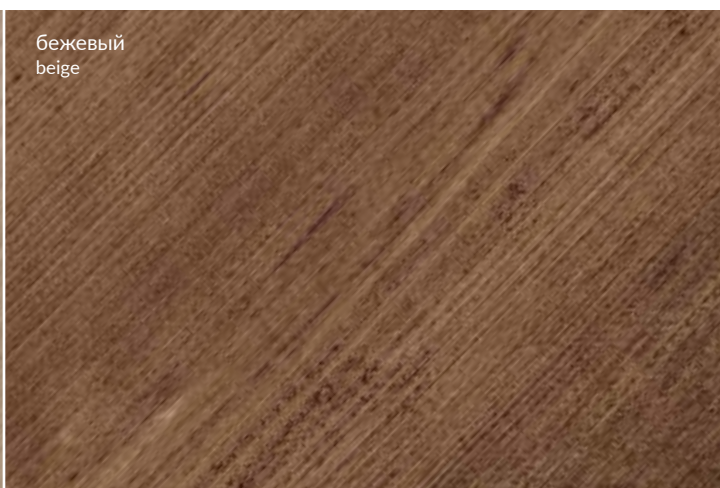



MAXI SIZE

ГРАНД ВУД GRAND WOOD

РАЗМЕР | SIZE: 80×160 · 20×160



коричневый
brown

коричневый тёмный
dark brown

ГРАНД ВУД | GRAND WOOD | 80×160 · 20×160



DD750300R

Гранд Вуд беж светлый обрезной 20x160
Grand Wood light beige rectified



DD7503\BTG

плинтус Гранд Вуд беж светлый 39,8x8
plinth Grand Wood light beige



ID86

Гранд Вуд наборный 19,6x19,6
Grand Wood compound



DD750400R

Гранд Вуд бежевый обрезной 20x160
Grand Wood beige rectified



DD7504\BTG

плинтус Гранд Вуд бежевый 39,8x8
plinth Grand Wood beige



ID87

Гранд Вуд наборный 19,6x19,6
Grand Wood compound



DD750200R
 Гранд Вуд коричневый обрезной 20x160
 Grand Wood brown rectified



DD7502\BTG
 плинтус Гранд Вуд коричневый 39,8x8
 plinth Grand Wood brown



ID85
 Гранд Вуд наборный 19,6x19,6
 Grand Wood compound



DD750100R
 Гранд Вуд коричневый тёмный обрезной 20x160
 Grand Wood dark brown rectified



DD7501\BTG
 плинтус Гранд Вуд коричневый тёмный 39,8x8
 plinth Grand Wood dark brown



ID84
 Гранд Вуд наборный 19,6x19,6
 Grand Wood compound



DRY DIGITAL



R10

A

		шт. \ pcs	м ²	кг \ kg	кор. \ box	м ²	кг \ kg
80×160	11	2	2,56	66,3	16	40,96	1120,8
20×160	11	3	0,96	24,9	48	46,08	1235,2

Технические характеристики, технологии производства и рекомендации по укладке и уходу приведены в разделе «Техническая информация» (стр. 561) и на www.kerama-marazzi.com.

For specifications, manufacturing techniques and recommendations on laying and care, please refer to section «Technical information» (p. 561) and www.kerama-marazzi.com.

ГРАНД ВУД | GRAND WOOD | 80×160 · 20×160



DD57000R

Отей декорированный обрезаой 80x160
Auteuil decorated rectified



DD57060R

Гранд Вуд декорированный обрезаой 80x160
Grand Wood decorated rectified



KERAMA MARAZZI



DD570700R
Гранд Вуд декорированный левый обрезной 80x160
Grand Wood decorated left rectified



DD570800R
Гранд Вуд декорированный правый обрезной 80x160
Grand Wood decorated right rectified





бежевый
beige

коричневый
brown

ОЛИВА

OLIVA

РАЗМЕР | SIZE: 60×119,5 · 20×119,5



SG565200R

Олива бежевый обрезной 60x119,5
Oliva beige rectified

V3



SG516200R

Олива бежевый обрезной 20x119,5
Oliva beige rectified

V3



SG565300R



Олива коричневый обрезной 60x119,5
Oliva brown rectified



SG516300R

Олива коричневый обрезной 20x119,5
Oliva brown rectified

R9 V3

		шт. \ pcs	м ²	кг \ kg		кор. \ box	м ²	кг \ kg
60×119,5	11	2	1,434	36,5		30	43,02	1150
20×119,5	11	6	1,434	35,7		24	34,416	886,8

Технические характеристики, технологии производства и рекомендации по укладке и уходу приведены в разделе «Техническая информация» (стр. 561) и на www.kerama-marazzi.com.

For specifications, manufacturing techniques and recommendations on laying and care, please refer to section «Technical information» (p. 561) and www.kerama-marazzi.com.

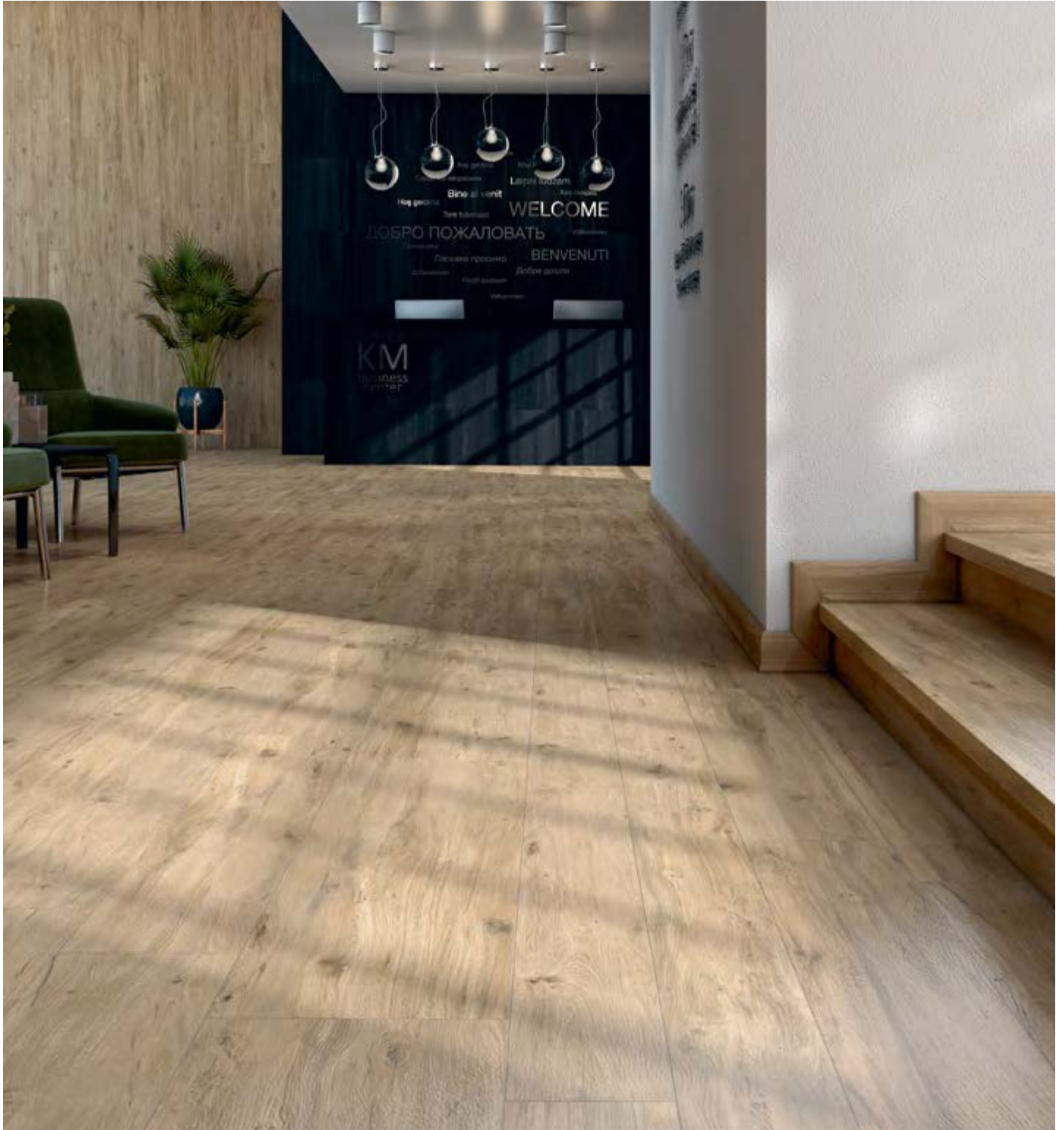

капучино светлый
sarruccino light

капучино
sarruccino

беж тёмный
dark beige

САЛЬВЕТТИ SALVETTI

РАЗМЕР | SIZE: 30×119,5 · 20×119,5 · 15×119,5



ВИШНЯ
cherry

КОРИЧНЕВЫЙ
brown

ВЕНГЕ
wenge

САЛЬВЕТТИ | SALVETTI | 30×119,5 · 20×119,5 · 15×119,5



SG522700R

Сальветти капучино обрезной 30x119,5
Salvetti cappuccino rectified

V2 4



SG514800R

Сальветти капучино обрезной 20x119,5
Salvetti cappuccino rectified

V2 4



SG540100R

Сальветти капучино обрезной 15x119,5
Salvetti cappuccino rectified

V2 4



V2

SG506600R\GCS

ступень угловая клееная левая
Сальветти капучино 33x33
left glued corner step Salvetti cappuccino



V2

SG506600R\GCF

ступень клееная Сальветти капучино 33x119,5
glued step Salvetti cappuccino



V2

SG506600R\GCD

ступень угловая клееная правая
Сальветти капучино 33x33
right glued corner step Salvetti cappuccino



V2

SG506600R\1

подступёнок Сальветти капучино 119,5x10,7
riser Salvetti cappuccino



SG5401\BTG

плинтус Сальветти капучино обрезной 39,6x8
plinth Salvetti cappuccino rectified

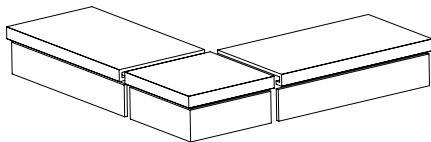

Технология изготовления ступеней представлена на стр. 566.
Step manufacturing technology is on the page 567.



SG522600R
Сальветти капучино светлый обрезной 30x119,5
Salvetti cappuccino light rectified

V2 4



HGD\B28\SG1550L
Фратте серый
лапатированный 20x20
Fratte grey lappato



SG514700R
Сальветти капучино светлый обрезной 20x119,5
Salvetti cappuccino light rectified

V2 4



HGD\B29\SG1550L
Фратте серый
лапатированный 15x15
Fratte grey lappato



SG540000R
Сальветти капучино светлый обрезной 15x119,5
Salvetti cappuccino light rectified

V2 4



V2

SG506500R\GCS
ступень угловая клееная левая
Сальветти капучино светлый 33x33
left glued corner step Salvetti cappuccino light



V2

SG506500R\GCF
ступень клееная Сальветти
капучино светлый 33x119,5
glued step Salvetti cappuccino light



V2

SG506500R\GCD
ступень угловая клееная правая
Сальветти капучино светлый 33x33
right glued corner step Salvetti cappuccino light



SG506500R\1
подступёнок Сальветти
капучино светлый 119,5x10,7
riser Salvetti cappuccino light

V2



SG5400\BTG
плинтус Сальветти капучино светлый
обрезной 39,6x8
plinth Salvetti cappuccino light rectified

R9 R10 V2 3 4

	±	шт. \ pcs	м ²	кг \ kg	кор. \ box	м ²	кг \ kg
30×119,5	11	4	1,434	35,7	16	22,944	620
20×119,5	11	6	1,434	35,7	24	34,416	886,8
15×119,5	11	6	1,075	26	24	25,81	654

Технические характеристики, технологии производства и рекомендации по укладке и уходу приведены в разделе «Техническая информация» (стр. 561) и на www.kerama-marazzi.com.

For specifications, manufacturing techniques and recommendations on laying and care, please refer to section «Technical information» (p. 561) and www.kerama-marazzi.com.



SG523100R

Сальветти вишня обрезной 30x119,5
Salvetti cherry rectified

V2 3



SG515300R

Сальветти вишня обрезной 20x119,5
Salvetti cherry rectified

V2 3



SG540500R

Сальветти вишня обрезной 15x119,5
Salvetti cherry rectified

V2 3



V2

SG507400R\GCS

ступень угловая клееная левая
Сальветти вишня 33x33
left glued corner step Salvetti cherry



V2

SG507400R\GCF

ступень клееная Сальветти вишня 33x119,5
glued step Salvetti cherry



V2

SG507400R\GCD

ступень угловая клееная правая
Сальветти вишня 33x33
right glued corner step Salvetti cherry



V2

SG507400R\1

подступёнок Сальветти вишня 119,5x10,7
riser Salvetti cherry



SG5405\BTG

плинтус Сальветти вишня обрезной 39,6x8
plinth Salvetti cherry rectified

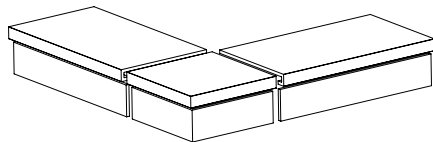

Технология изготовления ступеней представлена на стр. 566.
Step manufacturing technology is on the page 567.



SG522900R
Сальветти беж тёмный обрезной 30×119,5
Salvetti dark beige rectified

V2 4



HGD\A30\SG1550L
Фратте бежевый
лапатированный 20×20
Fratte beige lappato



SG515100R
Сальветти беж тёмный обрезной 20×119,5
Salvetti dark beige rectified

V2 4



HGD\A31\SG1550L
Фратте бежевый
лапатированный 15×15
Fratte beige lappato



SG540300R
Сальветти беж тёмный обрезной 15×119,5
Salvetti dark beige rectified

V2 4



V2

SG506400R\GCS
ступень угловая клееная левая
Сальветти беж тёмный 33×33
left glued corner step Salvetti dark beige



V2

SG506400R\GCF
ступень клееная Сальветти беж тёмный 33×119,5
glued step Salvetti dark beige



V2

SG506400R\GCD
ступень угловая клееная правая
Сальветти беж тёмный 33×33
right glued corner step
Salvetti dark beige



SG506400R\1
подступёнок Сальветти беж тёмный 119,5×10,7
riser Salvetti dark beige

V2

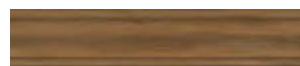

SG5403\BTG
плинтус Сальветти беж тёмный обрезной 39,6×8
plinth Salvetti dark beige rectified

САЛЬВЕТТИ | SALVETTI | 30×119,5 · 20×119,5 · 15×119,5



SG523000R

Сальветти венге обрезной 30x119,5
Salvetti wenge rectified

V2 3



SG515200R

Сальветти венге обрезной 20x119,5
Salvetti wenge rectified

V2 3



HGD\A28\SG1550L

Фратте бежевый
лапатированный 20x20
Fratte beige lappato



SG540400R

Сальветти венге обрезной 15x119,5
Salvetti wenge rectified

V2 3



HGD\A29\SG1550L

Фратте бежевый
лапатированный 15x15
Fratte beige lappato



V2

SG507300R\GCS

ступень угловая клееная левая
Сальветти венге 33x33
left glued corner step Salvetti wenge



V2

SG507300R\GCF

ступень клееная Сальветти
венге 33x119,5
glued step Salvetti wenge



V2

SG507300R\GCD

ступень угловая клееная правая
Сальветти венге 33x33
right glued corner step Salvetti wenge



V2

SG507300R\1

подступёнок Сальветти венге 119,5x10,7
riser Salvetti wenge



SG5404\BTG

плинтус Сальветти венге
обрезной 39,6x8
plinth Salvetti wenge rectified



SG522800R

Сальветти коричневый обрезной 30×119,5
Salvetti brown rectified

V2 3



HGD\B30\SG1550L

Фратте серый
лаппатированный 20×20
Fratte grey lappato



SG515000R

Сальветти коричневый обрезной 20×119,5
Salvetti brown rectified

V2 3



HGD\B31\SG1550L

Фратте серый
лаппатированный 15×15
Fratte grey lappato



SG540200R

Сальветти коричневый обрезной 15×119,5
Salvetti brown rectified

V2 3



V2

SG506800R\GCS

ступень угловая клееная левая
Сальветти коричневый 33×33
left glued corner step Salvetti brown



V2

SG506800R\GCF

ступень клееная Сальветти
коричневый 33×119,5
glued step Salvetti brown



V2

SG506800R\GCD

ступень угловая клееная правая
Сальветти коричневый 33×33
right glued corner step Salvetti brown



SG506800R\1

подступёнок Сальветти коричневый 119,5×10,7
riser Salvetti brown

V2



SG5402\BTG

плинтус Сальветти коричневый
обрезной 39,6×8
plinth Salvetti brown rectified



бежевый
beige

беж светлый
light beige

серый
grey

серый тёмный
dark grey

коричневый
brown

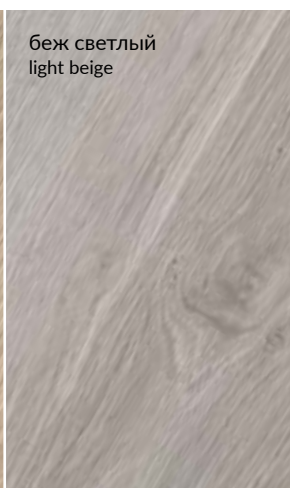
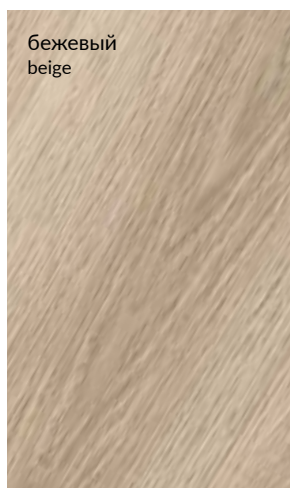

АРСЕНАЛЕ

ARSENALE

РАЗМЕР | SIZE: 20×119,5



SG5157\BTG
плитус Арсенале бежевый
39,6x8
plinth Arsenale beige



SG515700R
Арсенале бежевый обрезной 20x119,5
Arsenale beige rectified

V2 4



SG5160\BTG
плитус Арсенале серый 39,6x8
plinth Arsenale grey



SG516000R
Арсенале серый обрезной 20x119,5
Arsenale grey rectified

V2 4



SG5159\BTG
плитус Арсенале
беж светлый 39,6x8
plinth Arsenale light beige



SG515900R
Арсенале беж светлый обрезной 20x119,5
Arsenale light beige rectified

V2 4



SG5161\BTG
плитус Арсенале серый
тёмный 39,6x8
plinth Arsenale dark grey



SG516100R
Арсенале серый тёмный обрезной 20x119,5
Arsenale dark grey rectified

V2 3



SG5158\BTG
плитус Арсенале коричневый 39,6x8
plinth Arsenale brown



SG515800R
Арсенале коричневый обрезной 20x119,5
Arsenale brown rectified

V2 3



SG192\001
Арсенале мозаичный 20x4,8
Arsenale mosaic



SG192\002
Арсенале мозаичный 20x4,8
Arsenale mosaic

V2 R10 3 4

		шт. \ pcs	м ²	кг \ kg		кор. \ box	м ²	кг \ kg
20×119,5	11	4	1,434	35,7	24	34,416	886,8	

Технические характеристики, технологии производства и рекомендации по укладке и уходу приведены в разделе «Техническая информация» (стр. 561) и на www.kerama-marazzi.com.

For specifications, manufacturing techniques and recommendations on laying and care, please refer to section «Technical information» (p. 561) and www.kerama-marazzi.com.



СТОРИ ВУД STORY WOOD

РАЗМЕР | SIZE: 20×80



OP\A50\4x\SG7013

Стори Вуд, панно из 4 частей 20x80 (размер каждой части)

Story Wood, decorative panel



коричневый
brown

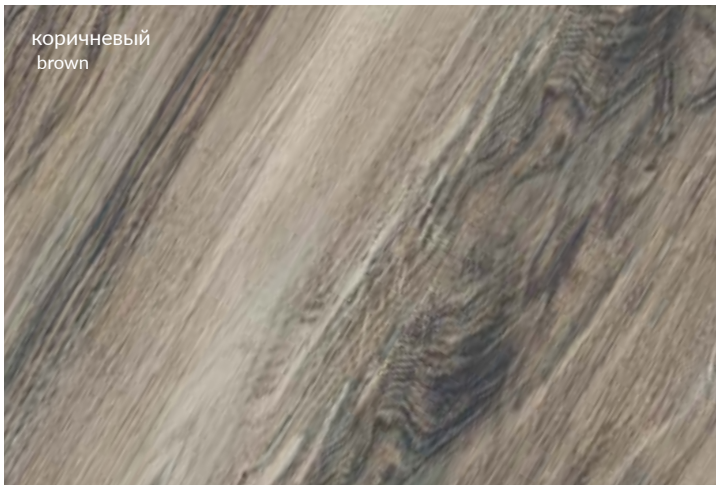

серый
grey



ДУВР DOVER

РАЗМЕР | SIZE: 20x80



SG702100R
Дувр коричневый обрезной 20x80
Dover brown rectified

V3 4



SG7021\BTG
плинтус Дувр коричневый обрезной 39,8x8
plinth Dover brown rectified

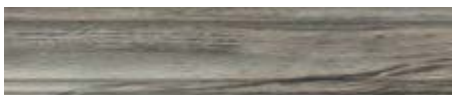

SG702000R
Дувр серый обрезной 20x80
Dover grey rectified

V3 4



SG7020\BTG
плинтус Дувр серый обрезной 39,8x8
plinth Dover grey rectified

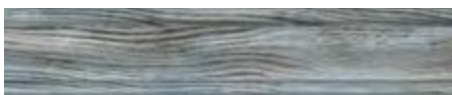

V3 R10 A 4

		шт. \ pcs	м ²	кг \ kg		кор. \ box	м ²	кг \ kg
20x80	11	9	1,44	36,7	36	51,84	1350	

Технические характеристики, технологии производства и рекомендации по укладке и уходу приведены в разделе «Техническая информация» (стр. 561) и на www.kerama-marazzi.com.

For specifications, manufacturing techniques and recommendations on laying and care, please refer to section «Technical information» (p. 561) and www.kerama-marazzi.com.



белый
white

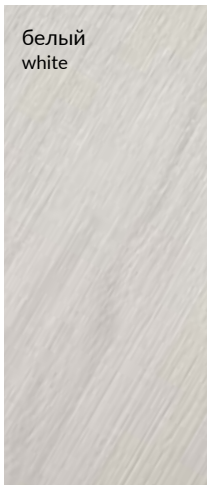

бежевый
beige



коричневый
brown



коричневый
тёмный
dark brown



медовый
honey



чёрный
black



венге
wenge

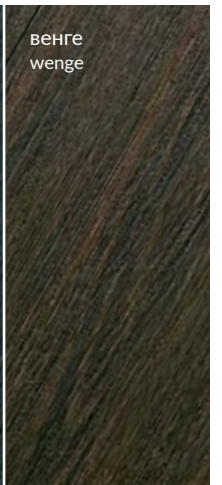



SG7011\BTG
плинтус Фрегат белый обрезной 39,8x8
plinth Frigate white rectified



SG7013\BTG
плинтус Фрегат бежевый обрезной 39,8x8
plinth Frigate beige rectified



SG7014\BTG
плинтус Фрегат коричневый обрезной 39,8x8
plinth Frigate brown rectified



SG7017\BTG
плинтус Фрегат медовый обрезной 39,8x8
plinth Frigate honey rectified



SG7015\BTG
плинтус Фрегат коричневый тёмный обрезной 39,8x8
plinth Frigate dark brown rectified



SG7016\BTG
плинтус Фрегат венге обрезной 39,8x8
plinth Frigate wenge rectified



SG7018\BTG
плинтус Фрегат чёрный обрезной 39,8x8
plinth Frigate black rectified



SG701100R
Фрегат белый обрезной 20x80
Frigate white rectified

V2 4



SG701300R
Фрегат бежевый обрезной 20x80
Frigate beige rectified

V2 4



SG701400R
Фрегат коричневый обрезной 20x80
Frigate brown rectified

V2 4



SG701700R
Фрегат медовый обрезной 20x80
Frigate honey rectified

V2 4



SG701500R
Фрегат коричневый тёмный обрезной 20x80
Frigate dark brown rectified

V2 3



SG701600R
Фрегат венге обрезной 20x80
Frigate wenge rectified

V2 3



SG701800R
Фрегат чёрный обрезной 20x80
Frigate black rectified

V2 3

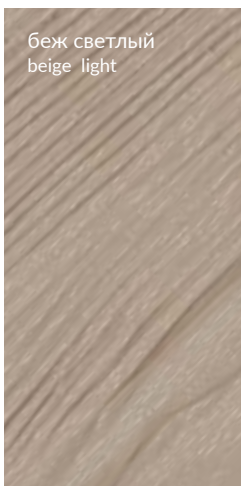

беж светлый
beige light



бежевый
beige

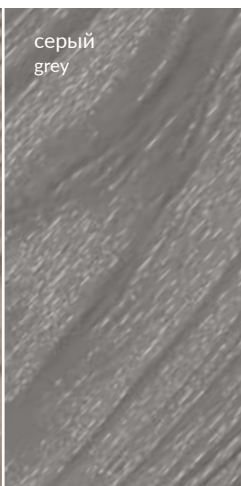

серый
grey



серый тёмный
dark grey

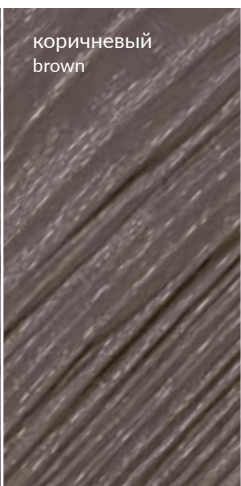

коричневый
brown

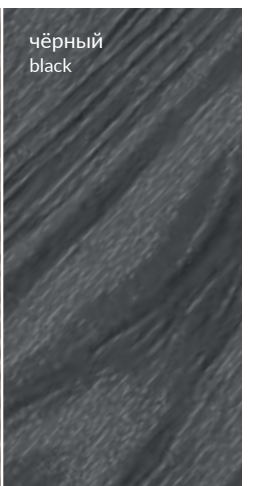

чёрный
black

ПРО БРАШ PRO BRUSH

РАЗМЕР | SIZE: 13×80



DD730500R
Про Браш беж светлый обрезной 13х80
Pro Brush light beige rectified

V2



DD730000R
Про Браш бежевый обрезной 13х80
Pro Brush beige rectified

V2



DD730100R
Про Браш серый обрезной 13х80
Pro Brush grey rectified

V2



DD730200R
Про Браш серый тёмный обрезной 13х80
Pro Brush dark grey rectified

V2



DD730400R
Про Браш коричневый обрезной 13х80
Pro Brush brown rectified

V2



DD730300R
Про Браш чёрный обрезной 13х80
Pro Brush black rectified

V2

R10 A V2

			шт. \ pcs	м ²	кг \ kg		кор. \ box	м ²	кг \ kg
13×80	11		12	1,248	30		36	44,928	1110

Технические характеристики, технологии производства и рекомендации по укладке и уходу приведены в разделе «Техническая информация» (стр. 561) и на www.kerama-marazzi.com.

For specifications, manufacturing techniques and recommendations on laying and care, please refer to section «Technical information» (p. 561) and www.kerama-marazzi.com.



белый
white



серый
grey



КОЛОР ВУД COLOR WOOD

РАЗМЕР | SIZE: 13×80

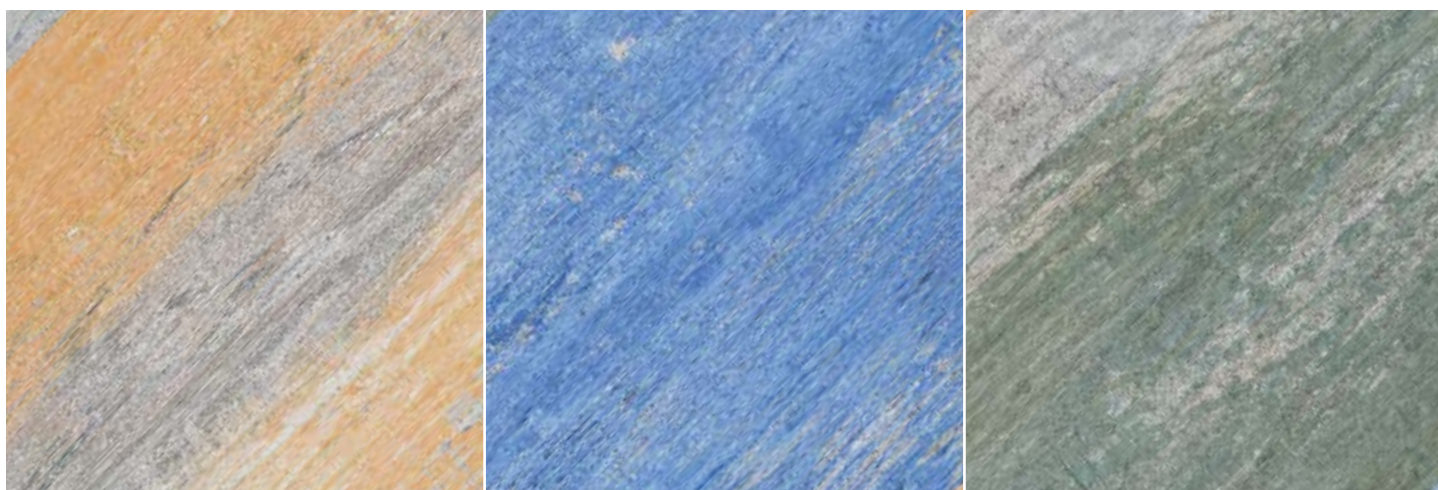
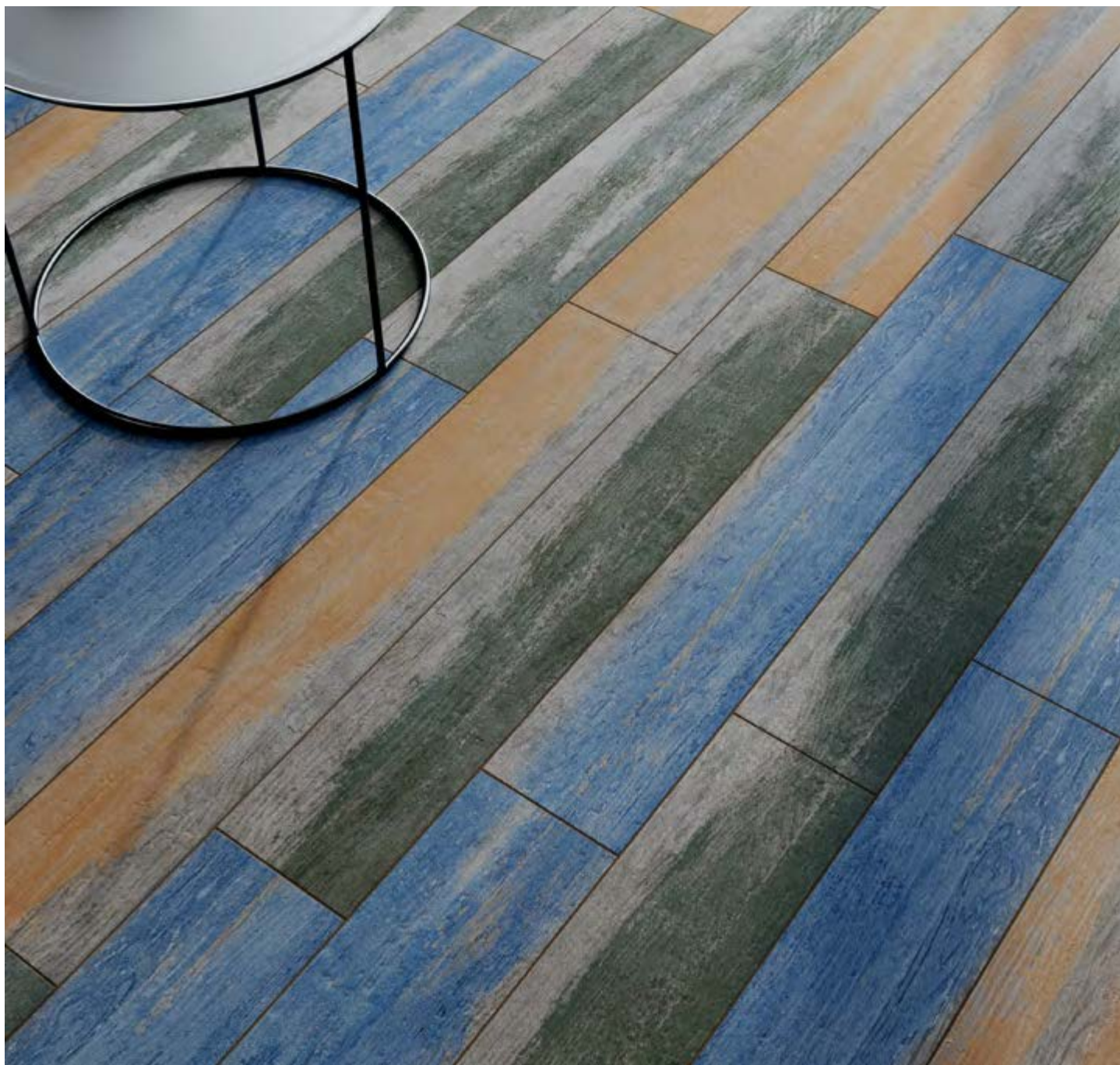



DD732400R
Колор Вуд микс обрезной 13x80
Color Wood mix rectified

V4



DD732200R
Колор Вуд белый обрезной 13x80
Color Wood white rectified

V4



DD732300R
Колор Вуд серый обрезной 13x80
Color Wood grey rectified

V4



DD7322\BTG
плинтус Колор Вуд белый 39,8x8
plinth Color Wood white



DD7322\AGI
угол внутренний
Колор Вуд белый 8x2,4
internal corner
Color Wood white



DD7322\AGE
угол внешний
Колор Вуд белый 8x2,9
external corner
Color Wood white



DD7323\BTG
плинтус Колор Вуд серый 39,8x8
plinth Color Wood grey



DD7323\AGI
угол внутренний
Колор Вуд серый 8x2,4
internal corner
Color Wood grey



DD7323\AGE
угол внешний
Колор Вуд серый 8x2,9
external corner
Color Wood grey



STG\A622\10x\DD7322
 Колор Вуд Лес, панно из 10 частей 13x80 (размер каждой части)
 Color Wood Forest, decorative panel



AD\A392\TU6001
 Колор Вуд микс 13x13
 Color Wood mix



AD\A393\TU6001
 Колор Вуд микс 13x13
 Color Wood mix

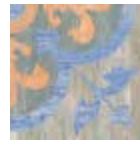

AD\A394\TU6001
 Колор Вуд микс 13x13
 Color Wood mix



AD\A395\TU6001
 Колор Вуд микс 13x13
 Color Wood mix



AD\B392\TU6001
 Колор Вуд серый 13x13
 Color Wood grey



AD\B393\TU6001
 Колор Вуд серый 13x13
 Color Wood grey



AD\B394\TU6001
 Колор Вуд серый 13x13
 Color Wood grey



AD\B395\TU6001
 Колор Вуд серый 13x13
 Color Wood grey



DRY DIGITAL ⓘ

R10

A

V4



шт. \ pcs

м²

кг \ kg

кор. \ box

м²

кг \ kg

13x80

11



12

1,248

30



36

44,928

1110



серый светлый
light grey

серый
grey

бежевый
beige

коричневый
brown

KOPBET CORVETTE

РАЗМЕР | SIZE: 13x80



SG730000R

Корвет серый светлый обрезной 13x80
Corvette light grey rectified

V2 4



SG730200R

Корвет серый обрезной 13x80
Corvette grey rectified

V2 3



SG730100R

Корвет бежевый обрезной 13x80
Corvette beige rectified

V2 4



SG730300R

Корвет коричневый обрезной 13x80
Corvette brown rectified

V2 3

V2 R9 3 4

			шт. \ pcs	м ²	кг \ kg		кор. \ box	м ²	кг \ kg
13x80	11		12	1,248	30		36	44,928	1110

Технические характеристики, технологии производства и рекомендации по укладке и уходу приведены в разделе «Техническая информация» (стр. 561) и на www.kerama-marazzi.com.

For specifications, manufacturing techniques and recommendations on laying and care, please refer to section «Technical information» (p. 561) and www.kerama-marazzi.com.

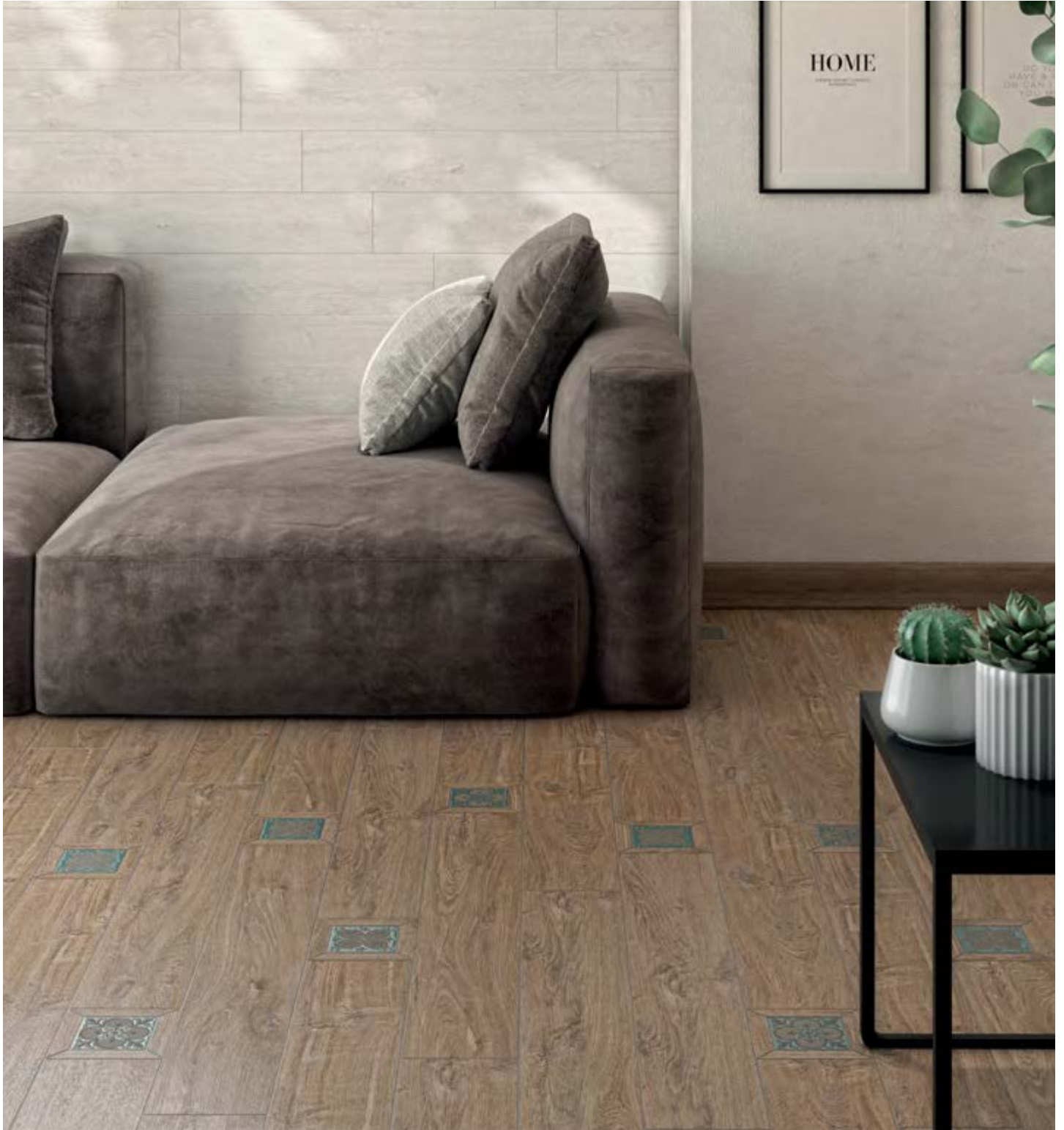

белый
white

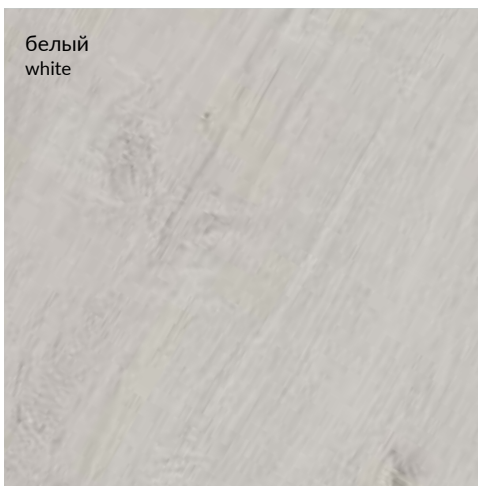

пепельный светлый
ash-grey light

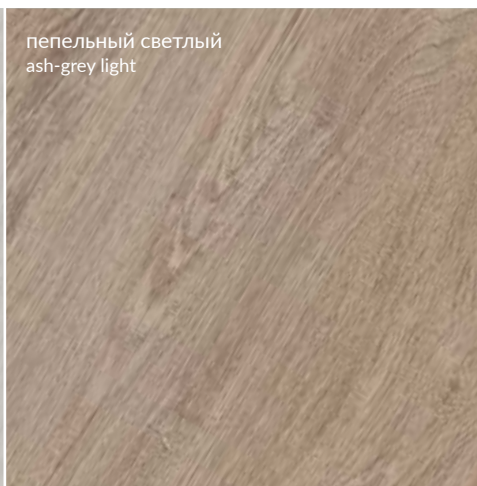

бежевый
beige

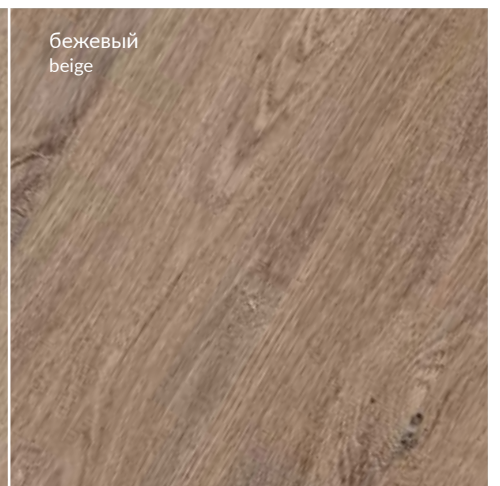

МЕРАНТИ MERANTI

РАЗМЕР | SIZE: 13×80



пепельный
ash-grey

беж тёмный
dark beige

венге
wenge

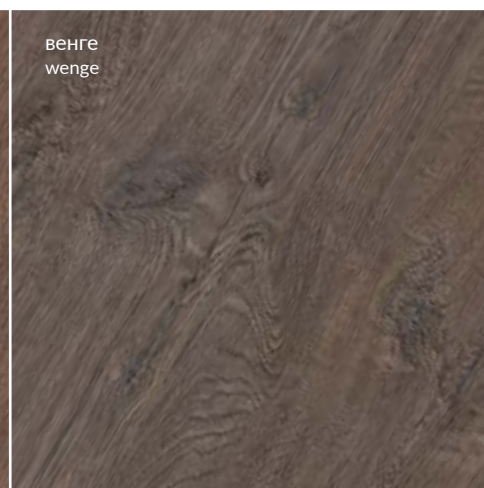
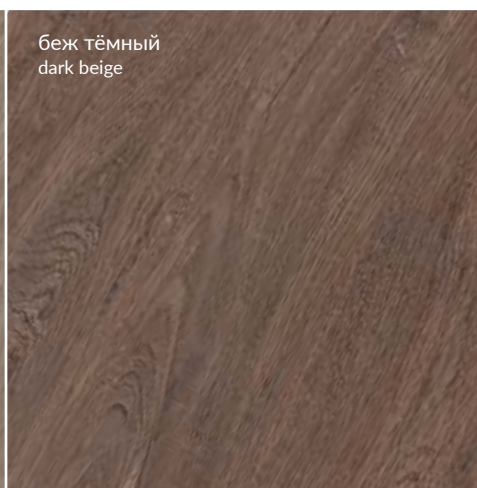
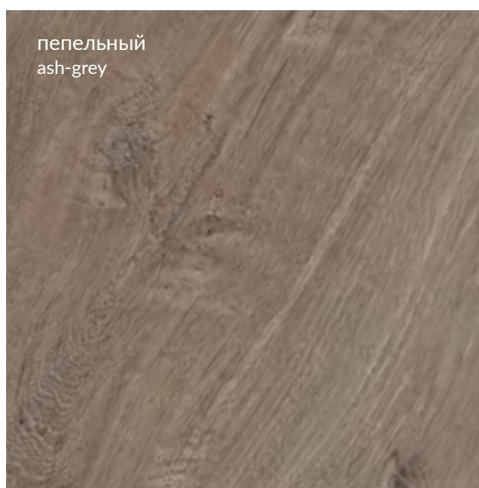

МЕРАНТИ | MERANTI | 13x80



SG731500R

Меранти белый обрезной 13x80
Meranti white rectified

V2 4



ID57

Меранти белый мозаичный 13x13
Meranti white mosaic



SG7315\BTG

плинтус Меранти белый 39,8x8
plinth Meranti white



SG7315\AGE

угол внешний
Меранти белый 8x2,9
external corner
Meranti white



SG7315\AGI

угол внутренний
Меранти белый 8x2,4
internal corner
Meranti white



SG731800R

Меранти пепельный светлый обрезной 13x80
Meranti ash-grey light rectified

V2 4



ID61

Меранти пепельный
светлый мозаичный 13x13
Meranti ash-grey light mosaic



SG7318\BTG

плинтус Меранти пепельный светлый 39,8x8
plinth Meranti ash-grey light



SG7318\AGE

угол внешний
Меранти пепельный
светлый 8x2,9
external corner
Meranti ash-grey light



SG7318\AGI

угол внутренний
Меранти пепельный
светлый 8x2,4
internal corner
Meranti ash-grey light



SG731600R

Меранти бежевый обрезной 13x80
Meranti beige rectified

V2 3



ID58

Меранти бежевый
мозаичный 13x13
Meranti beige mosaic



SG7316\BTG

плинтус Меранти бежевый 39,8x8
plinth Meranti plinth beige



SG7316\AGE

угол внешний
Меранти бежевый
8x2,9
external corner
Meranti beige



SG7316\AGI

угол внутренний
Меранти бежевый
8x2,4
internal corner
Meranti beige



ID62
 Меранти пепельный
 мозаичный 13x13
 Meranti ash-grey mosaic

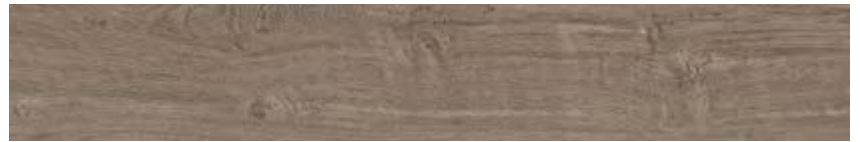

SG731900R
 Меранти пепельный обрезной 13x80
 Meranti ash-grey rectified

V2 3



SG7319\AGE
 угол внешний
 Меранти
 пепельный 8x2,9
 external corner
 Meranti ash-grey



SG7319\AGI
 угол внутренний
 Меранти
 пепельный 8x2,4
 internal corner
 Meranti ash-grey



SG7319\BTG
 плинтус Меранти пепельный 39,8x8
 plinth Meranti ash-grey



ID59
 Меранти беж тёмный
 мозаичный 13x13
 Meranti dark beige mosaic



SG731700R
 Меранти беж тёмный обрезной 13x80
 Meranti dark beige rectified

V2 3



SG7317\AGE
 угол внешний
 Меранти беж
 тёмный 8x2,9
 external corner
 Meranti dark beige



SG7317\AGI
 угол внутренний
 Меранти беж
 тёмный 8x2,4
 internal corner
 Meranti dark beige



SG7317\BTG
 плинтус Меранти беж тёмный 39,8x8
 plinth Meranti dark beige



ID60
 Меранти венге мозаичный 13x13
 Meranti wenge mosaic



SG732100R
 Меранти венге обрезной 13x80
 Meranti wenge rectified

V2 3



SG7321\AGE
 угол внешний
 Меранти
 венге 8x2,9
 external corner
 Meranti wenge



SG7321\AGI
 угол внутренний
 Меранти
 венге 8x2,4
 internal corner
 Meranti wenge



SG7321\BTG
 плинтус Меранти венге 39,8x8
 plinth Meranti wenge

V2 R9 3 4

		шт. \ pcs	м ²	кг \ kg		кор. \ box	м ²	кг \ kg
13x80	11	12	1,248	30		36	44,928	1110

Технические характеристики, технологии производства и рекомендации по укладке и уходу приведены в разделе «Техническая информация» (стр. 561) и на www.kerama-marazzi.com.

For specifications, manufacturing techniques and recommendations on laying and care, please refer to section «Technical information» (p. 561) and www.kerama-marazzi.com.



беж светлый
light beige

бежевый
beige

СЛИМ ВУД SLIM WOOD

РАЗМЕР | SIZE: 30×60 • 9,6×60



беж тёмный
dark beige

коричневый светлый
light brown

серый
grey

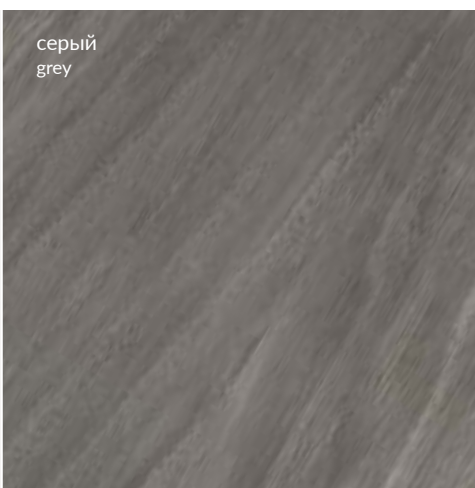
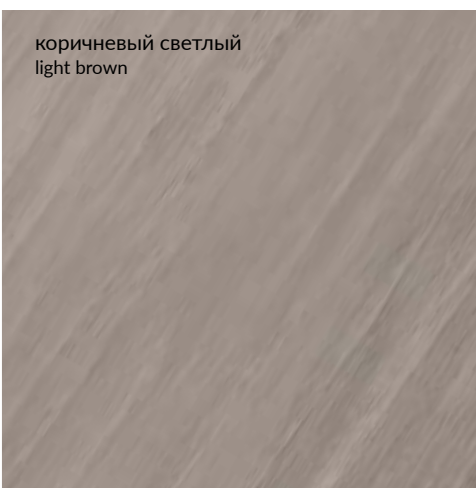
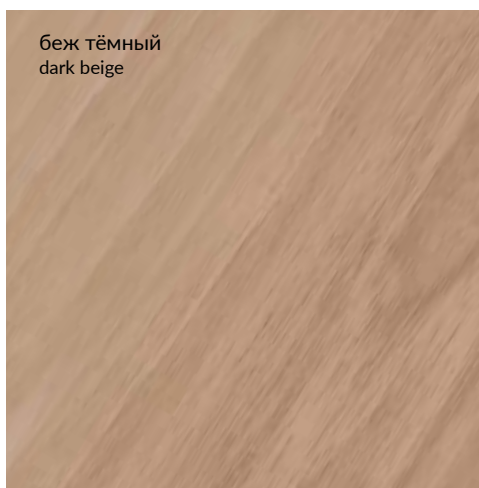



SG226000R

Слим Вуд беж светлый обрезной 30x60
Slim Wood light beige rectified

V2 4



SG226000R\GR

ступень Слим Вуд беж светлый 30x60
step Slim Wood light beige

V2 4



ID80

Слим Вуд
наборный 9,6x9,6
Slim Wood compound



SG350000R

Слим Вуд беж светлый обрезной 9,6x60
Slim Wood light beige rectified

V2



SG226000R\2

подступёнок Слим Вуд беж светлый 14,5x60
riser Slim Wood light beige

V2



SG226100R

Слим Вуд бежевый обрезной 30x60
Slim Wood beige rectified

V2 4



SG226100R\GR

ступень Слим Вуд бежевый 30x60
step Slim Wood beige

V2 4



ID79

Слим Вуд
наборный 9,6x9,6
Slim Wood compound



SG350100R

Слим Вуд бежевый обрезной 9,6x60
Slim Wood beige rectified

V2



SG226100R\2

подступёнок Слим Вуд бежевый 14,5x60
riser Slim Wood beige

V2



SG226200R

Слим Вуд беж тёмный обрезной 30x60
Slim Wood dark beige rectified

V2 4



SG226200R\GR

ступень Слим Вуд беж тёмный 30x60
step Slim Wood dark beige

V2 4



ID78

Слим Вуд
наборный 9,6x9,6
Slim Wood compound



SG350200R

Слим Вуд беж тёмный обрезной 9,6x60
Slim Wood dark beige rectified

V2



SG226200R\2

подступёнок Слим Вуд беж тёмный 14,5x60
riser Slim Wood dark beige

V2



ID81
Слим Вуд
наборный 9,6х9,6
Slim Wood compound



SG226300R\GR
ступень Слим Вуд коричневый светлый 30х60
step Slim Wood light brown

V2 4



SG226300R
Слим Вуд коричневый светлый обрезной 30х60
Slim Wood light brown rectified

V2 4



SG226300R\2
подступёнок Слим Вуд коричневый светлый 14,5х60
riser Slim Wood light brown

V2



SG350300R
Слим Вуд коричневый светлый обрезной 9,6х60
Slim Wood light brown rectified

V2



ID82
Слим Вуд
наборный 9,6х9,6
Slim Wood compound



SG226400R\GR
ступень Слим Вуд серый 30х60
step Slim Wood grey

V2 4



SG226400R
Слим Вуд серый обрезной 30х60
Slim Wood grey rectified

V2 4



SG226400R\2
подступёнок Слим Вуд серый 14,5х60
riser Slim Wood grey

V2



SG350400R
Слим Вуд серый обрезной 9,6х60
Slim Wood grey rectified

V2

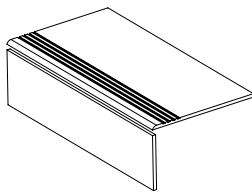

Технология изготовления ступеней
представлена на стр. 566.
Step manufacturing technology
is on the page 567.

V2 R9 4

		шт. \ pcs	м ²	кг \ kg	кор. \ box	м ²	кг \ kg
30×60	9	9	1,62	33,2	32	51,84	1092,4
9,6×60	9	12	0,69	13,5	72	49,68	1002

Технические характеристики, технологии производства и рекомендации по укладке и уходу приведены в разделе «Техническая информация» (стр. 561) и на www.kerama-marazzi.com.

For specifications, manufacturing techniques and recommendations on laying and care, please refer to section «Technical information» (p. 561) and www.kerama-marazzi.com.



серый светлый
light grey



серый
grey

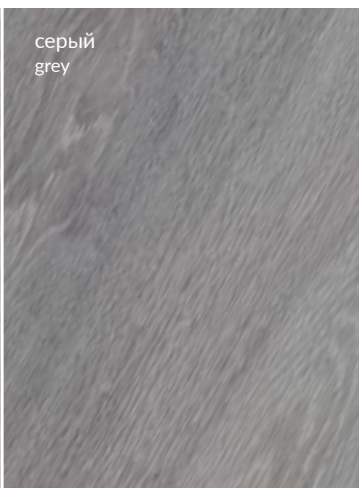

бежевый
beige



коричневый
brown

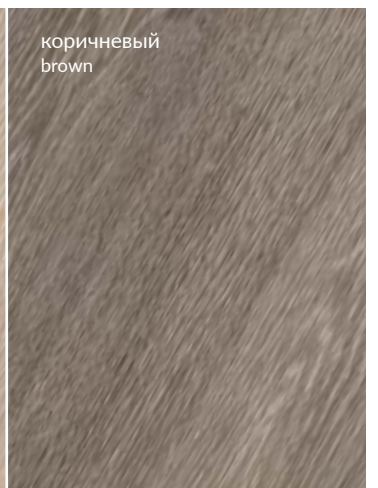

ПАЛИСАНДР ROSEWOOD

РАЗМЕР | SIZE: 30×60



SG210800N

Палисандр серый светлый 30х60
Rosewood light grey

V3 4



SG211000N

Палисандр серый 30х60
Rosewood grey

V3 4



SG210900N

Палисандр бежевый 30х60
Rosewood beige

V3 4





SG211100N

Палисандр коричневый 30х60
Rosewood brown

V3 4

V3 R9 4

			шт. \ pcs	м ²	кг \ kg		кор. \ box	м ²	кг \ kg
30×60	9		9	1,62	33,2		32	51,84	1092,4

Технические характеристики, технологии производства и рекомендации по укладке и уходу приведены в разделе «Техническая информация» (стр. 561) и на www.kerama-marazzi.com.

For specifications, manufacturing techniques and recommendations on laying and care, please refer to section «Technical information» (p. 561) and www.kerama-marazzi.com.



бежевый
beige

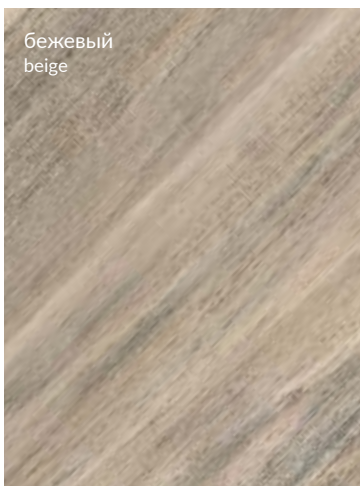

коричневый
brown

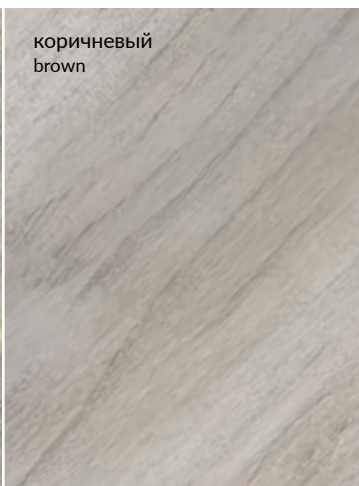

чёрный
black

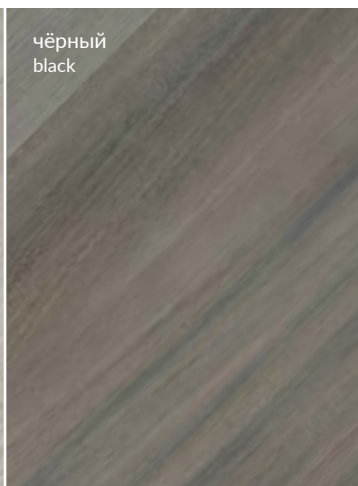

серый тёмный
dark grey

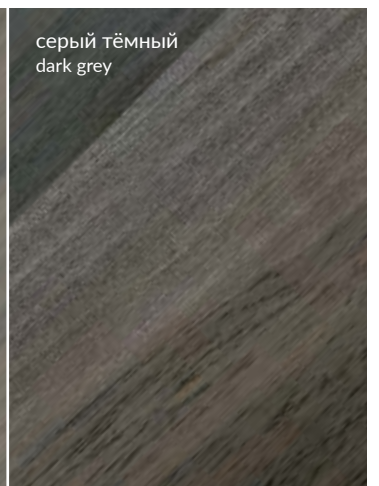

ЛИВИНГ ВУД LIVING WOOD

РАЗМЕР | SIZE: 9,6×60



SG350700R
Ливинг Вуд бежевый обрезной 9,6х60
Living Wood beige rectified

V4 4



SG351000R
Ливинг Вуд серый обрезной 9,6х60
Living Wood grey rectified

V4 4



SG350900R
Ливинг Вуд серый светлый обрезной 9,6х60
Living Wood light grey rectified

V4 4



SG350800R
Ливинг Вуд серый тёмный обрезной 9,6х60
Living Wood dark grey rectified

V4 4

V4 R9 4

		шт. \ pcs	м ²	кг \ kg		кор. \ box	м ²	кг \ kg
9,6×60	9	12	0,69	13,5	72	49,68	1002	

Технические характеристики, технологии производства и рекомендации по укладке и уходу приведены в разделе «Техническая информация» (стр. 561) и на www.kerama-marazzi.com.

For specifications, manufacturing techniques and recommendations on laying and care, please refer to section «Technical information» (p. 561) and www.kerama-marazzi.com.



бежевый
beige

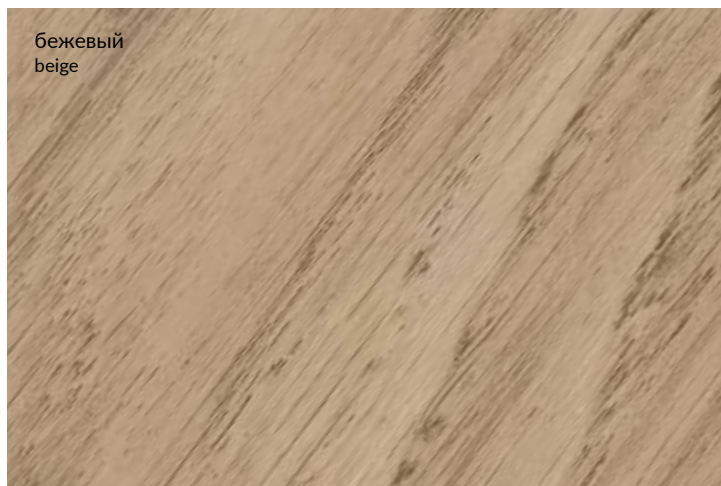

беж тёмный
dark beige

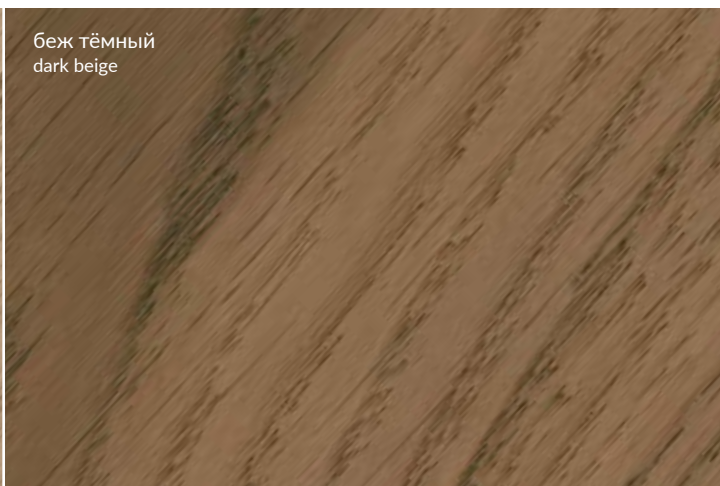

СЕЛЕКТ ВУД SELECT WOOD

РАЗМЕР | SIZE: 9,6×60



SG350600R
Селект Вуд бежевый обрезной 9,6х60
Select Wood beige rectified

4



SG350500R
Селект Вуд беж тёмный обрезной 9,6х60
Select Wood dark beige rectified

V4

4



SG194\002
Селект Вуд беж тёмный
мозаичный 33х33
Select Wood dark beige
mosaic



SG194\001
Селект Вуд бежевый
мозаичный 33х33
Select Wood beige mosaic



AD\A412\SG3506
Селект Вуд 9,6х60
Select Wood

R9 V4 4



шт. \ pcs

м²

кг \ kg

кор. \ box

м²

кг \ kg

9,6×60

9



12

0,69

13,5



72

49,68

1002

Технические характеристики, технологии производства и рекомендации по укладке и уходу приведены в разделе «Техническая информация» (стр. 561) и на www.kerama-marazzi.com.

For specifications, manufacturing techniques and recommendations on laying and care, please refer to section «Technical information» (p. 561) and www.kerama-marazzi.com.



беж светлый
light beige

бежевый
beige

беж тёмный
dark beige

коричневый
brown

ДИСТИНТО DISTINTO

РАЗМЕР | SIZE: 15×60



HGD\B29\SG1550L
Фратте серый
лаппатированный 15х15
Fratte grey lappato



HGD\A31\SG1550L
Фратте бежевый
лаппатированный 15х15
Fratte beige lappato



HGD\A29\SG1550L
Фратте бежевый
лаппатированный 15х15
Fratte beige lappato



HGD\B31\SG1550L
Фратте серый
лаппатированный 15х15
Fratte grey lappato



DD320700R
Дистинто коричневый
обрезной 15х60
Distinto brown rectified

V2



DD320900R
Дистинто беж темный
обрезной 15х60
Distinto dark beige rectified

V2



DD320800R
Дистинто бежевый
обрезной 15х60
Distinto beige rectified

V2



DD321000R
Дистинто беж светлый
обрезной 15х60
Distinto light beige rectified

V2

R10 A V2

		шт. \ pcs	м ²	кг \ kg		кор. \ box	м ²	кг \ kg
15×60	9	16	1,44	29,5		32	46,08	974

Технические характеристики, технологии производства и рекомендации по укладке и уходу приведены в разделе «Техническая информация» (стр. 561) и на www.kerama-marazzi.com.

For specifications, manufacturing techniques and recommendations on laying and care, please refer to section «Technical information» (p. 561) and www.kerama-marazzi.com.

ТИК | ТЕАК | 15×60



беж светлый
light beige

бежевый
beige

серый светлый
light grey

серый
grey

коричневый
brown

чёрный
black

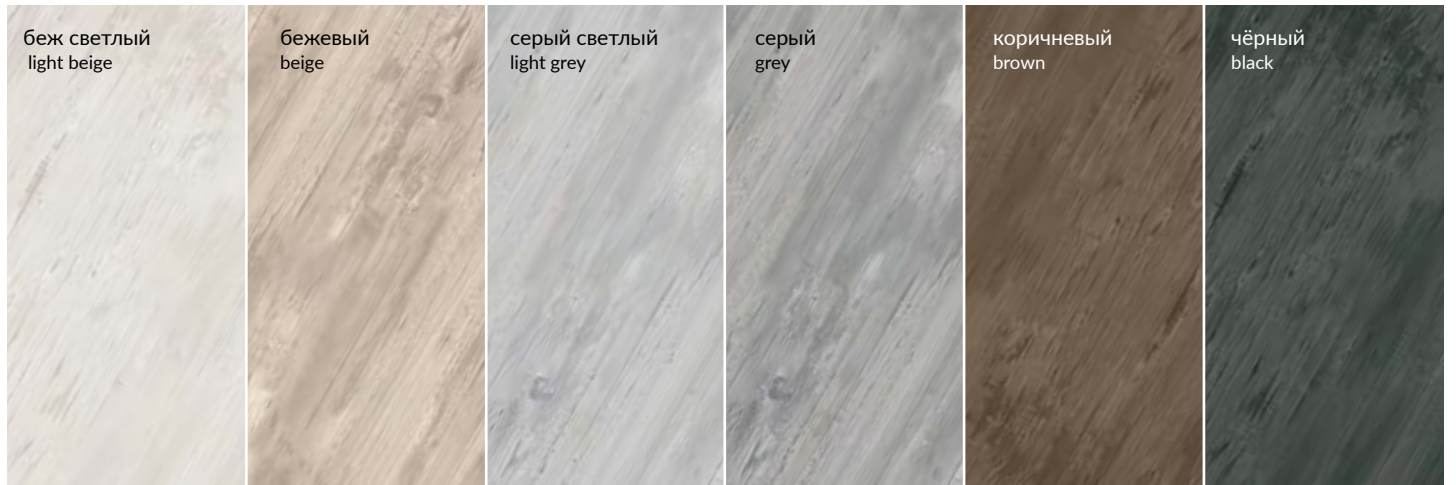

KERAMA MARAZZI

РАЗМЕР | SIZE: 15×60



SG301100R

Тик беж светлый обрезной 15х60
Teak light beige rectified

V2 4



SG301200R

Тик бежевый обрезной 15х60
Teak beige rectified

V2 4

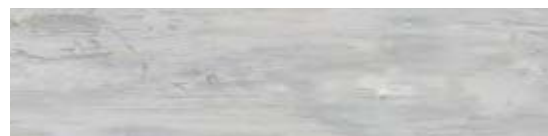

SG301300R

Тик серый светлый обрезной 15х60
Teak light grey rectified

V2 4



SG301400R

Тик серый обрезной 15х60
Teak grey rectified

V2 4



SG301500R

Тик коричневый обрезной 15х60
Teak brown rectified

V2 3

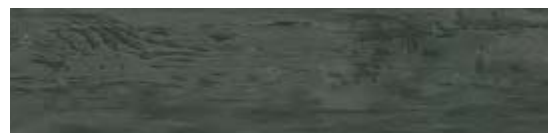



SG301600R

Тик чёрный обрезной 15х60
Teak black rectified

V2 3

V2 R9 3 4

			шт. \ pcs	м ²	кг \ kg		кор. \ box	м ²	кг \ kg
15×60	9		16	1,44	29,5		32	46,08	974

Технические характеристики, технологии производства и рекомендации по укладке и уходу приведены в разделе «Техническая информация» (стр. 561) и на www.kerama-marazzi.com.

For specifications, manufacturing techniques and recommendations on laying and care, please refer to section «Technical information» (p. 561) and www.kerama-marazzi.com.



бежевый
beige

коричневый
brown

чёрный
black

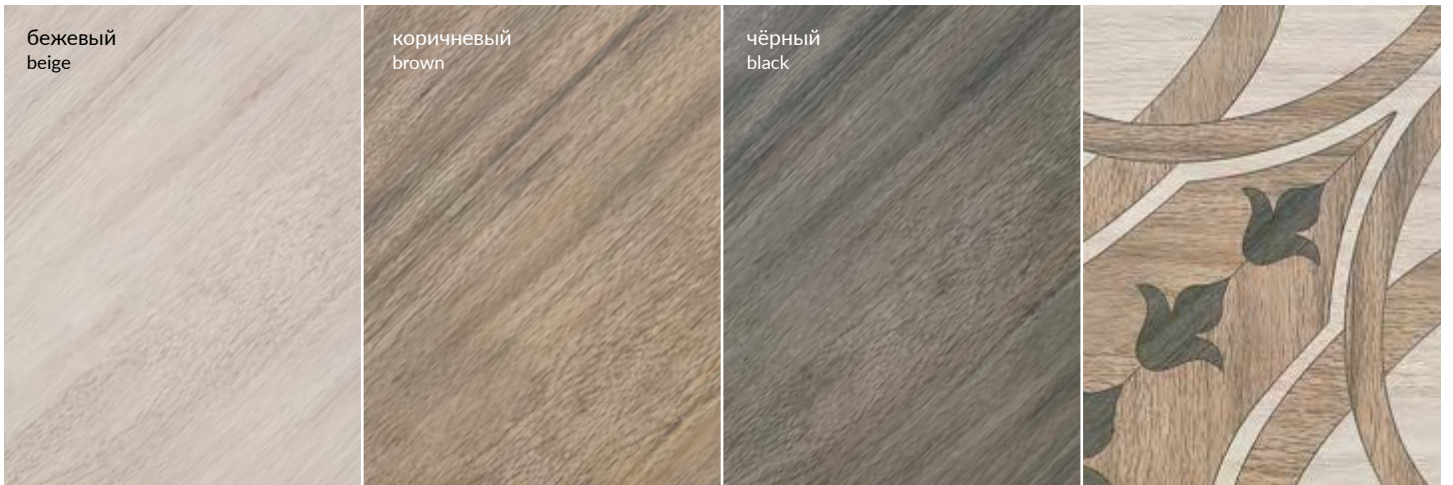

ЯКАРАНДА JACARANDA

РАЗМЕР | SIZE: 50,2×50,2



SG450500N
Якаранда бежевый 50,2х50,2
Jacaranda beige

V2 4



SG450600N
Якаранда коричневый 50,2х50,2
Jacaranda brown

V2 3



SG450800N
Якаранда 50,2х50,2
Jacaranda

3



SG450700N
Якаранда чёрный 50,2х50,2
Jacaranda black

V2 3

V2 R9 3 4

		шт. \ pcs	м²	кг \ kg		кор. \ box	м²	кг \ kg
50,2×50,2	9,5	6	1,512	31,4		26	39,312	846

Технические характеристики, технологии производства и рекомендации по укладке и уходу приведены в разделе «Техническая информация» (стр. 561) и на www.kerama-marazzi.com.

For specifications, manufacturing techniques and recommendations on laying and care, please refer to section «Technical information» (p. 561) and www.kerama-marazzi.com.



светлый
light



бежевый
beige



серый светлый
light grey



коричневый
brown



серый тёмный
dark grey

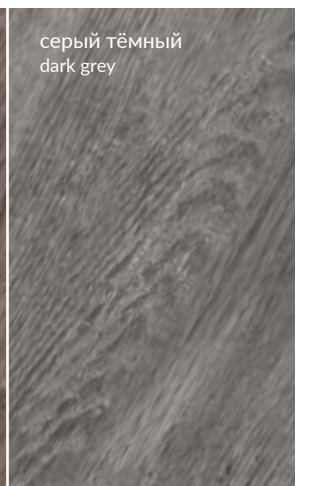

АКАЦИЯ ACACIA

РАЗМЕР | SIZE: 20,1×50,2



DT\B98\SG4130L
Акация серый лаппатированный 50,2х4,9
Acacia grey lappato



SG413200N
Акация светлый 20,1х50,2
Acacia light

V2 4



DT\A98\SG4128L
Акация бежевый лаппатированный 50,2х4,9
Acacia beige lappato



SG412800N
Акация бежевый 20,1х50,2
Acacia beige

V2 4



SG413000N
Акация серый светлый 20,1х50,2
Acacia light grey

V2 4



SG412900N
Акация коричневый 20,1х50,2
Acacia brown



V2 4



SG413100N
Акация серый тёмный 20,1х50,2
Acacia dark grey

V2 4

V2 4

		шт. \ pcs	м ²	кг \ kg		кор. \ box	м ²	кг \ kg
20,1×50,2	10	 12	1,21	26,3	49	59,29	1320	

Технические характеристики, технологии производства и рекомендации по укладке и уходу приведены в разделе «Техническая информация» (стр. 561) и на www.kerama-marazzi.com.

For specifications, manufacturing techniques and recommendations on laying and care, please refer to section «Technical information» (p. 561) and www.kerama-marazzi.com.



бежевый
beige

коричневый
brown

коричневый тёмный
dark brown

БРАШ ВУД BRUSH WOOD

РАЗМЕР | SIZE: 9,9×40,2



STG\A481\SG1550
Браш Вуд бежевый
9,8х9,8
Brush Wood beige



STG\A482\SG1550
Браш Вуд бежевый
9,8х9,8
Brush Wood beige



SG401100N
Браш Вуд бежевый 9,9х40,2
Brush Wood beige

V3 4



STG\B482\SG1550
Браш Вуд
коричневый 9,8х9,8
Brush Wood brown



STG\B481\SG1550
Браш Вуд
коричневый 9,8х9,8
Brush Wood brown



SG401200N
Браш Вуд коричневый 9,9х40,2
Brush Wood brown

V3 4



STG\C482\SG1550
Браш Вуд коричневый
тёмный 9,8х9,8
Brush Wood dark brown



STG\C481\SG1550
Браш Вуд коричневый
тёмный 9,8х9,8
Brush Wood dark brown



SG401300N
Браш Вуд коричневый тёмный 9,9х40,2
Brush Wood dark brown

V3 4

V3 R9 4



шт. \ pcs

м²

кг \ kg

кор. \ box

м²

кг \ kg

9,9×40,2

8



28

1,11

20



54

59,94

1110

Технические характеристики, технологии производства и рекомендации по укладке и уходу приведены в разделе «Техническая информация» (стр. 561) и на www.kerama-marazzi.com.

For specifications, manufacturing techniques and recommendations on laying and care, please refer to section «Technical information» (p. 561) and www.kerama-marazzi.com.

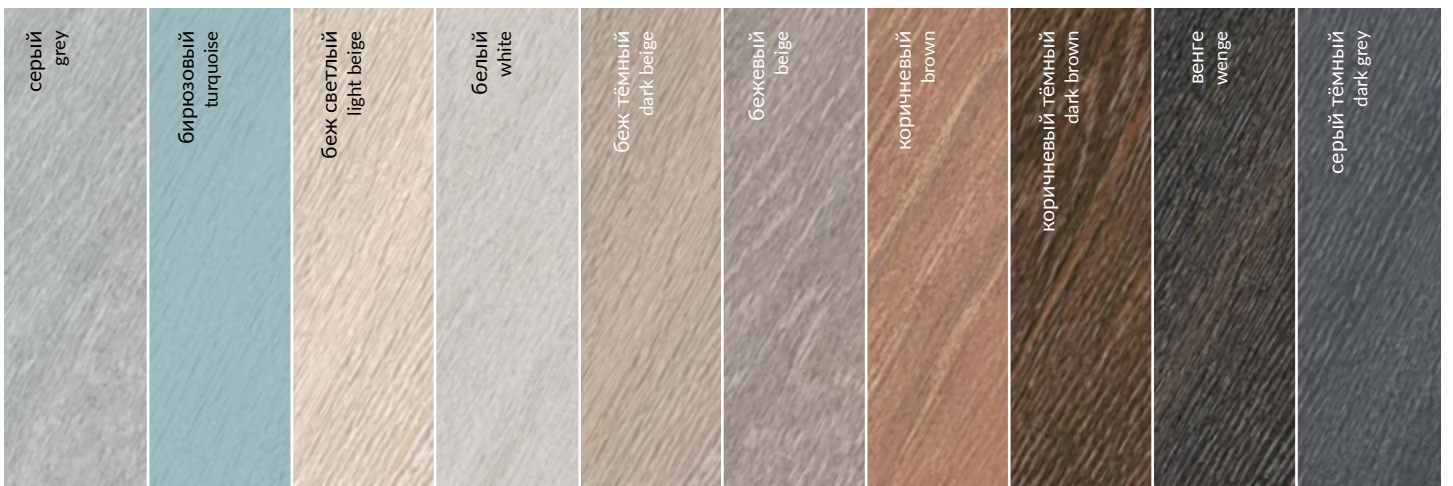
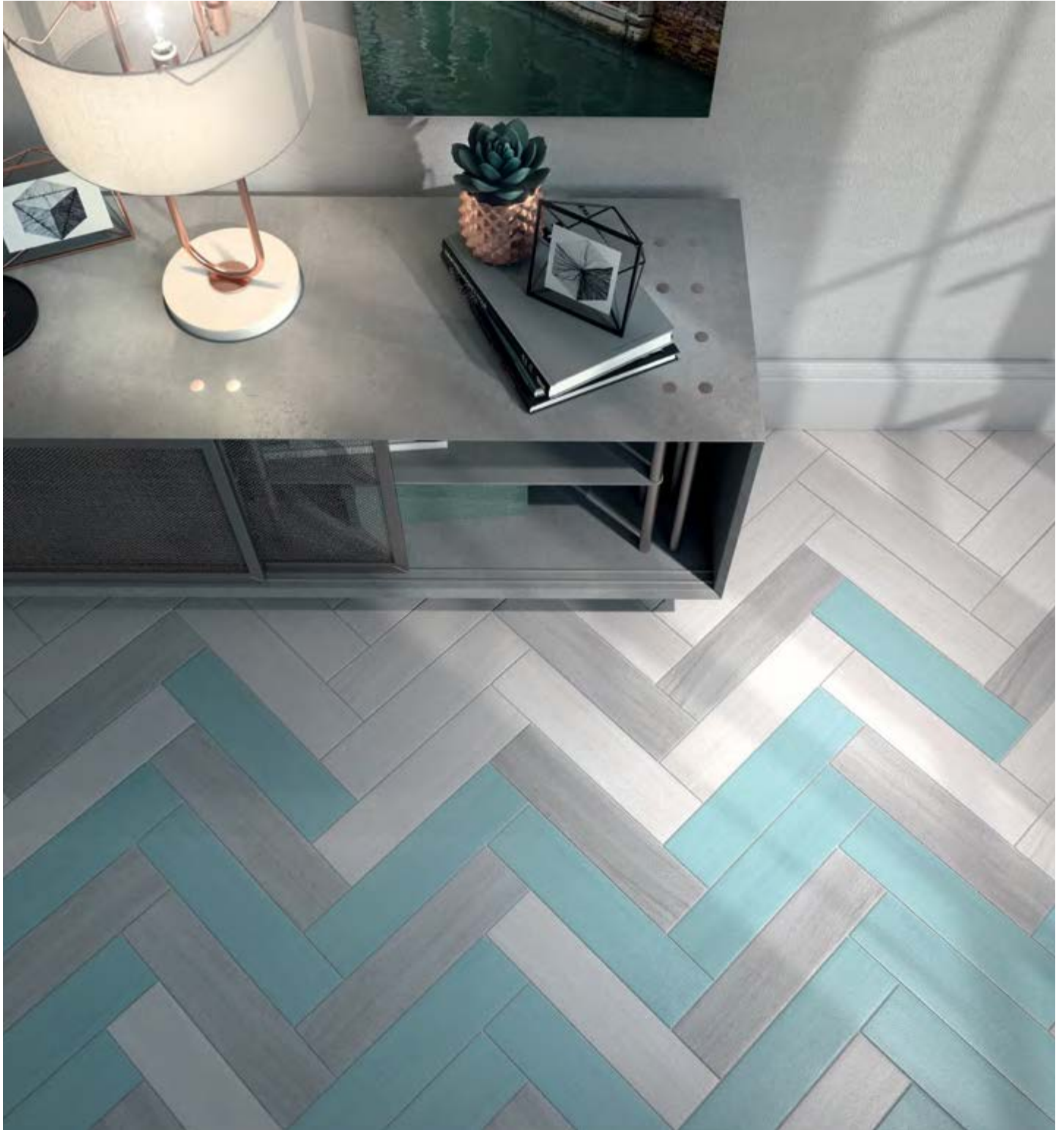

РАЗМЕР | SIZE: 9,9×40,2



STG\B405\1266
Амальфи орнамент
белый 9,8х9,8
Amalfi pattern white



STG\B406\1266
Амальфи орнамент
белый 9,8х9,8
Amalfi pattern white



SG400200N
Вяз коричневый 9,9х40,2
Elm brown

V3 4



SG400400N
Вяз коричневый тёмный 9,9х40,2
Elm dark brown

V3 3



STG\B401\1266
Амальфи орнамент
белый 9,8х9,8
Amalfi pattern white



STG\B402\1266
Амальфи орнамент
белый 9,8х9,8
Amalfi pattern white



SG400700N
Вяз серый тёмный 9,9х40,2
Elm dark grey

V3 3



SG400500N
Вяз венге 9,9х40,2
Elm wenge

V3 3



STG\A403\1266
Амальфи орнамент
коричневый 9,8х9,8
Amalfi pattern brown



STG\A404\1266
Амальфи орнамент
коричневый 9,8х9,8
Amalfi pattern brown



SG400900N
Вяз белый 9,9х40,2
Elm white

V3 4



SG401000N
Вяз бирюзовый 9,9х40,2
Elm turquoise

V3 3



STG\A407\1266
Амальфи орнамент
коричневый 9,8х9,8
Amalfi pattern brown



STG\A408\1266
Амальфи орнамент
коричневый 9,8х9,8
Amalfi pattern brown



SG400300N
Вяз беж светлый 9,9х40,2
Elm light beige

V3 4



SG400800N
Вяз серый 9,9х40,2
Elm grey

V3 4



STG\C401\1270
Амальфи орнамент
серый 9,8х9,8
Amalfi pattern grey



STG\C402\1270
Амальфи орнамент
серый 9,8х9,8
Amalfi pattern grey



SG400100N
Вяз бежевый 9,9х40,2
Elm beige

V3 4



SG400600N
Вяз беж тёмный 9,9х40,2
Elm dark beige

V3 4



STG\C405\1270
Амальфи орнамент
серый 9,8х9,8
Amalfi pattern grey



STG\C406\1270
Амальфи орнамент
серый 9,8х9,8
Amalfi pattern grey

V3 R9 3 4



шт. \ pcs

м²

кг \ kg

кор. \ box

м²

кг \ kg

9,9×40,2

8



28

1,11

20



54

59,94

1110



белый
white

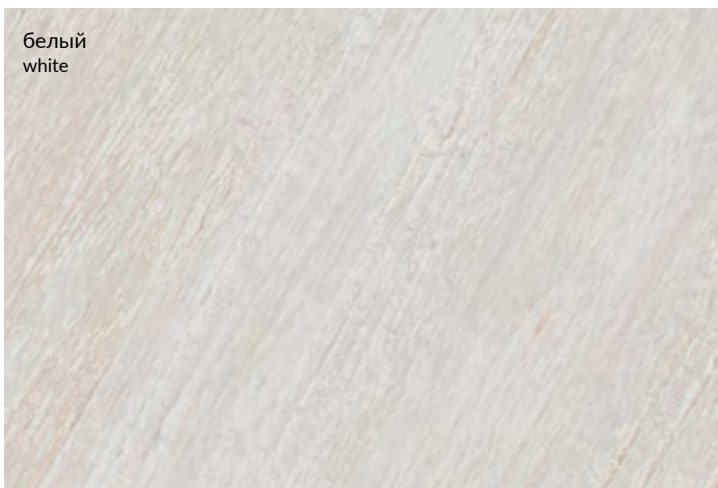

серый
grey

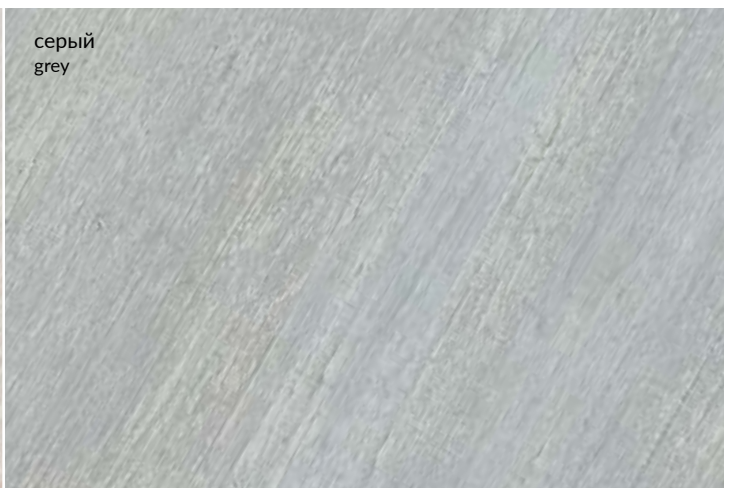

КАНТРИ ШИК COUNTRY CHIC

РАЗМЕР | SIZE: 9,9×40,2



SG401700N
Кантри Шик серый 9,9×40,2
Country Chic grey

V2 4



SG401500N
Кантри Шик белый 9,9×40,2
Country Chic white

V2 4

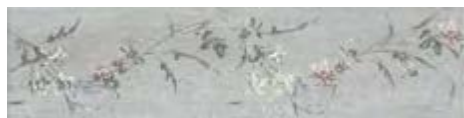

SG401800N
Кантри Шик серый декорированный 9,9×40,2
Country Chic grey decorated

4



SG401600N
Кантри Шик белый декорированный 9,9×40,2
Country Chic white decorated

4

V2 R9 4

		шт. \ pcs	м ²	кг \ kg		кор. \ box	м ²	кг \ kg
9,9×40,2	8	28	1,11	20	54	59,94	1110	

Технические характеристики, технологии производства и рекомендации по укладке и уходу приведены в разделе «Техническая информация» (стр. 561) и на www.kerama-marazzi.com.

For specifications, manufacturing techniques and recommendations on laying and care, please refer to section «Technical information» (p. 561) and www.kerama-marazzi.com.



бежевый
beige

жёлтый
yellow

коричневый светлый
light brown

серый
grey

коричневый тёмный
dark brown

ЛИСТОНЕ LISTONE

РАЗМЕР | SIZE: 9,9×40,2



SG402100N
Листоне бежевый 9,9×40,2
Listone beige

V2 4



SG402200N
Листоне жёлтый 9,9×40,2
Listone yellow

V2 4



SG402400N
Листоне коричневый светлый 9,9×40,2
Listone light brown

V2 4



SG402300N
Листоне серый 9,9×40,2
Listone grey



V2 4



SG403100N
Листоне коричневый тёмный 9,9×40,2
Listone dark brown

V2 4

R9 V2 4

		шт. \ pcs	м ²	кг \ kg	кор. \ box	м ²	кг \ kg
9,9×40,2	8 	28	1,11	20		54	59,94 1110

Технические характеристики, технологии производства и рекомендации по укладке и уходу приведены в разделе «Техническая информация» (стр. 561) и на www.kerama-marazzi.com.

For specifications, manufacturing techniques and recommendations on laying and care, please refer to section «Technical information» (p. 561) and www.kerama-marazzi.com.

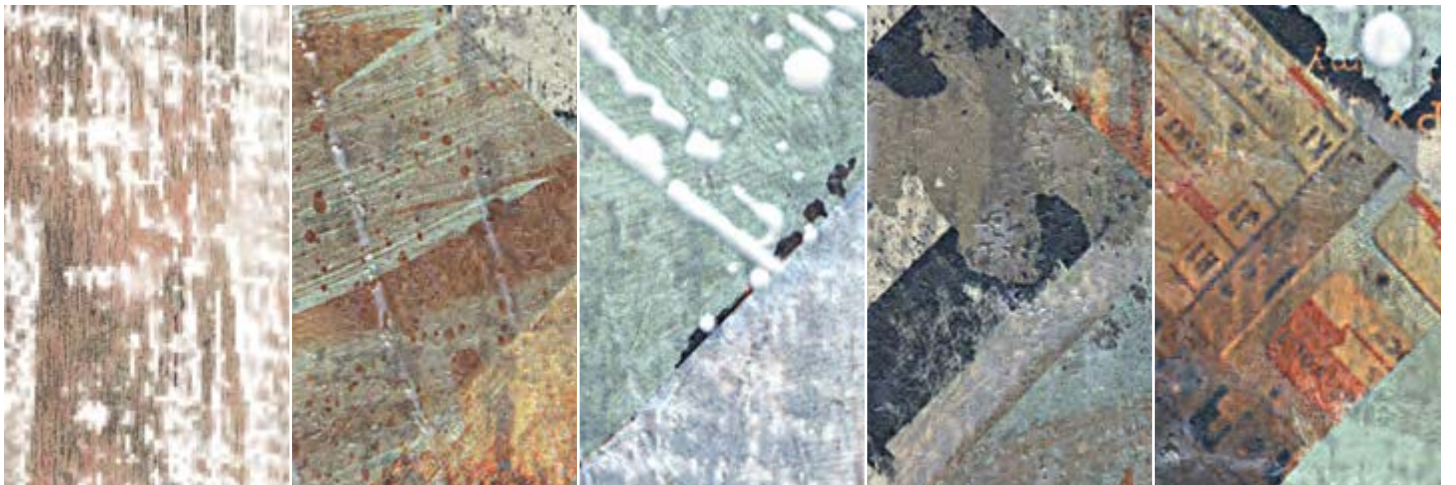

РУСТИК ВУД RUSTIC WOOD

РАЗМЕР | SIZE: 9,9×40,2



OP\A51\SG4014
Рустик Вуд 9,9х40,2
Rustic Wood



OP\A52\SG4014
Рустик Вуд 9,9х40,2
Rustic Wood



OP\A53\SG4014
Рустик Вуд 9,9х40,2
Rustic Wood



OP\A54\SG4014
Рустик Вуд 9,9х40,2
Rustic Wood



SG401400N
Рустик Вуд 9,9х40,2
Rustic Wood

V4 4

V4 R9 4

		шт. \ pcs	м ²	кг \ kg		кор. \ box	м ²	кг \ kg
9,9×40,2	8	 28	1,11	20	 54	59,94	1110	

Технические характеристики, технологии производства и рекомендации по укладке и уходу приведены в разделе «Техническая информация» (стр. 561) и на www.kerama-marazzi.com.

For specifications, manufacturing techniques and recommendations on laying and care, please refer to section «Technical information» (p. 561) and www.kerama-marazzi.com.



белый
white

бежевый
beige

серый
grey

сиреневый
lilac

оранжевый
orange

зелёный
green

чёрный
black

ΠΑΡΚΕΤΤΟ PARCHETTO

PA3MEP | SIZE: 9,9×40,2



SG403000N
Паркетто белый 9,9x40,2
Parchetto white

4



SG403400N
Паркетто сиреневый 9,9x40,2
Parchetto lilac

4



SG403200N
Паркетто бежевый 9,9x40,2
Parchetto beige

4



SG403500N
Паркетто оранжевый 9,9x40,2
Parchetto orange

4



SG403300N
Паркетто серый 9,9x40,2
Parchetto grey

4



SG403600N
Паркетто зелёный 9,9x40,2
Parchetto green

4



SG402900N
Паркетто чёрный 9,9x40,2
Parchetto black

4

4

		шт. \ pcs	м ²	кг \ kg		кор. \ box	м ²	кг \ kg
9,9×40,2	8	28	1,11	20	54	59,94	1110	

Технические характеристики, технологии производства и рекомендации по укладке и уходу приведены в разделе «Техническая информация» (стр. 561) и на www.kerama-marazzi.com.

For specifications, manufacturing techniques and recommendations on laying and care, please refer to section «Technical information» (p. 561) and www.kerama-marazzi.com.



светлый
light



бежевый
beige



КАШТАН CHESTNUT

РАЗМЕР | SIZE: 33x33

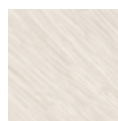

SG951000N\7
Каштан светлый 10x10
Chestnut light



SG950800N
Каштан светлый 33x33
Chestnut light

V3 4



SG951100N\7
Каштан бежевый 10x10
Chestnut beige



SG950900N
Каштан бежевый 33x33
Chestnut beige

V3 4

V3 4

		шт. \ pcs	м ²	кг \ kg		кор. \ box	м ²	кг \ kg
33x33	7,8	16	1,66	29		42	69,72	1248

Технические характеристики, технологии производства и рекомендации по укладке и уходу приведены в разделе «Техническая информация» (стр. 561) и на www.kerama-marazzi.com.

For specifications, manufacturing techniques and recommendations on laying and care, please refer to section «Technical information» (p. 561) and www.kerama-marazzi.com.



беж светлый
light beige

бежевый
beige

коричневый
brown

БРЕНТА BRENTA

РАЗМЕР | SIZE: 20×23,1



V3 4

SG23017N
Брента беж светлый
20×23,1
Brenta light beige



V3 4

SG23019N
Брента бежевый
20×23,1
Brenta beige



V3 4

SG23022N
Брента коричневый
20×23,1
Brenta brown

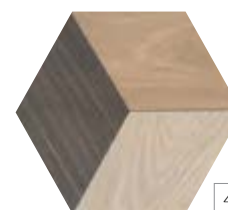

4

SG23018N
Брента
20×23,1
Brenta

V3 4



шт. \ pcs

м²

кг \ kg

кор. \ box

м²

кг \ kg

20×23,1

7



22

0,76

12



75

57

930

Технические характеристики, технологии производства и рекомендации по укладке и уходу приведены в разделе «Техническая информация» (стр. 561) и на www.kerama-marazzi.com.

For specifications, manufacturing techniques and recommendations on laying and care, please refer to section «Technical information» (p. 561) and www.kerama-marazzi.com.



капучино светлый
cappuccino light

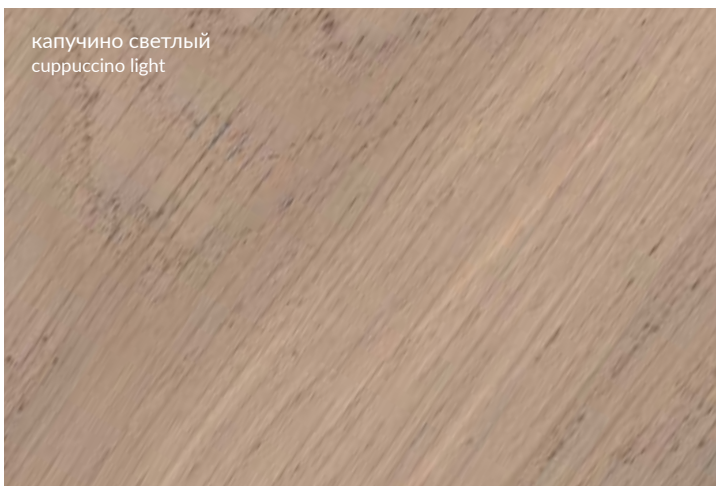

беж тёмный
dark beige

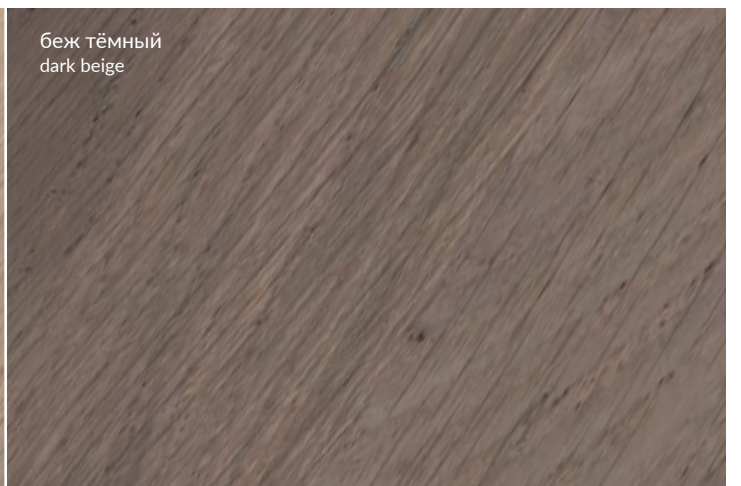

МОНРУЖ MONTROUGE

РАЗМЕР | SIZE: 12×10,4



V3 3

SG1000N

Монруж капучино светлый, полотно 37х31 из 9 частей 12х10,4
Montrouge cappuccino light



V3 3

SG1001N

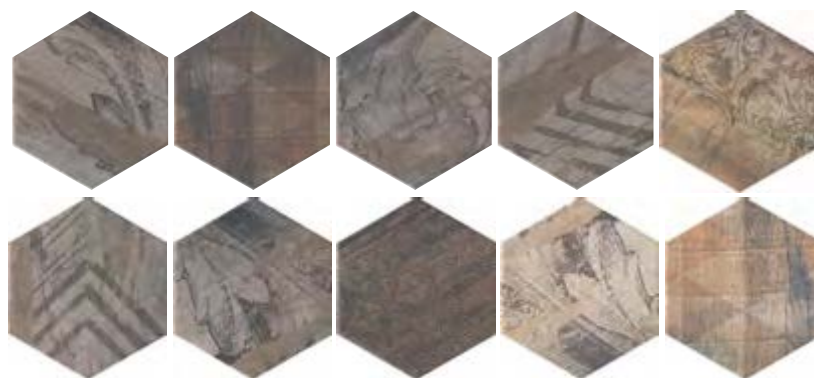

Монруж беж тёмный, полотно 37х31 из 9 частей 12х10,4
Montrouge dark beige



A2972\10x\SG1010

Монруж панно из 10 частей 10,4х120, размер каждой части 12х10,4
Montrouge

R9 V3 3

		шт. \ pcs	м ²	кг \ kg	кор. \ box	м ²	кг \ kg
12×10,4	7 	72	0,673	11,7	30 	20,19	381

Технические характеристики, технологии производства и рекомендации по укладке и уходу приведены в разделе «Техническая информация» (стр. 561) и на www.kerama-marazzi.com.

For specifications, manufacturing techniques and recommendations on laying and care, please refer to section «Technical information» (p. 561) and www.kerama-marazzi.com.



БЕТОН |
CONCRETE
INSPIRATION

Простой отделочный материал сегодня входит в творческий инструментарий дизайнеров и архитекторов наравне с другими, более именитыми «коллегамии». Керамический бетон KERAMA MARAZZI успешно используется в оформлении ультрамодных помещений и фасадов современных зданий, подходит для частных и общественных интерьеров.

Today this simple finishing material represents a creative tool for modern designers and architects on a par with distinguished “colleagues” like wood, marble and stone. “Concrete” porcelain gres by KERAMA MARAZZI is successfully utilised for the design of trendy apartments and building facades, meeting all the requirements of residential and commercial interiors.

БЕТОН

CONCRETE INSPIRATION

119,5×238,5	Фондамента Fundamenta	402
80×160	Турнель Tournelle	412
60×119,5	Королевская дорога Rajpath	418
	Фондамента Fundamenta	402
	Про Фьюче Pro Future	426
80×80	Сольферино Solferino	436
	Турнель Tournelle	412
13×80	Спатола Spatola.....	440
60×60	Дайсен Daisen	442
	Королевская дорога Rajpath	418
	Мирабо Mirabeau.....	448
	Про Дабл Pro Double	452
	Сольфатара Solfatara.....	462
	Фондамента Fundamenta	402
	Про Фьюче Pro Future	426
30×60	Дайсен Daisen	442
	Королевская дорога Rajpath	418
	Мирабо Mirabeau.....	448
	Про Дабл Pro Double	452
	Про Фьюче Pro Future	426
50,2×50,2	Геркуланум Ercolano	464
40,2×40,2	Марчиана Marciana	466
	Сенат Senate	468
33×33	Корсо Corso.....	470
30×30	Александрия Alexandria	472
	Коллиано Colliano	474
	Про Плэйн Pro Plain	476
24×24	Пьяцетта Piazzetta	478
20×23,1	Пуату Poitou	480
12×10,4	Тюрен Turenne	482



пепельный светлый
light ash-grey

серый светлый
light grey

серый
grey



MAXI SIZE

ФОНДАМЕНТА FONDAMENTA

РАЗМЕР | SIZE: 119,5×238,5 · 60×119,5 · 60×60



серый тёмный
dark grey

пепельный
ash-grey

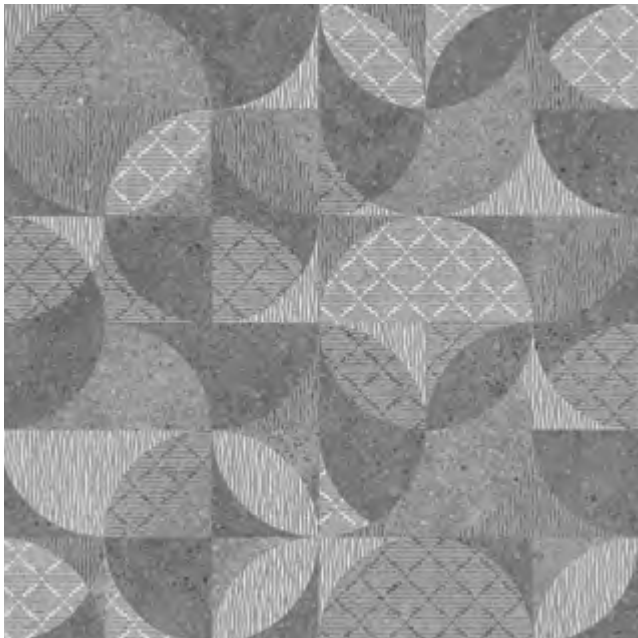

DL601000R

Фондамента серый декорированный обрезной 60x60
Fondamenta grey decorated rectified

V2

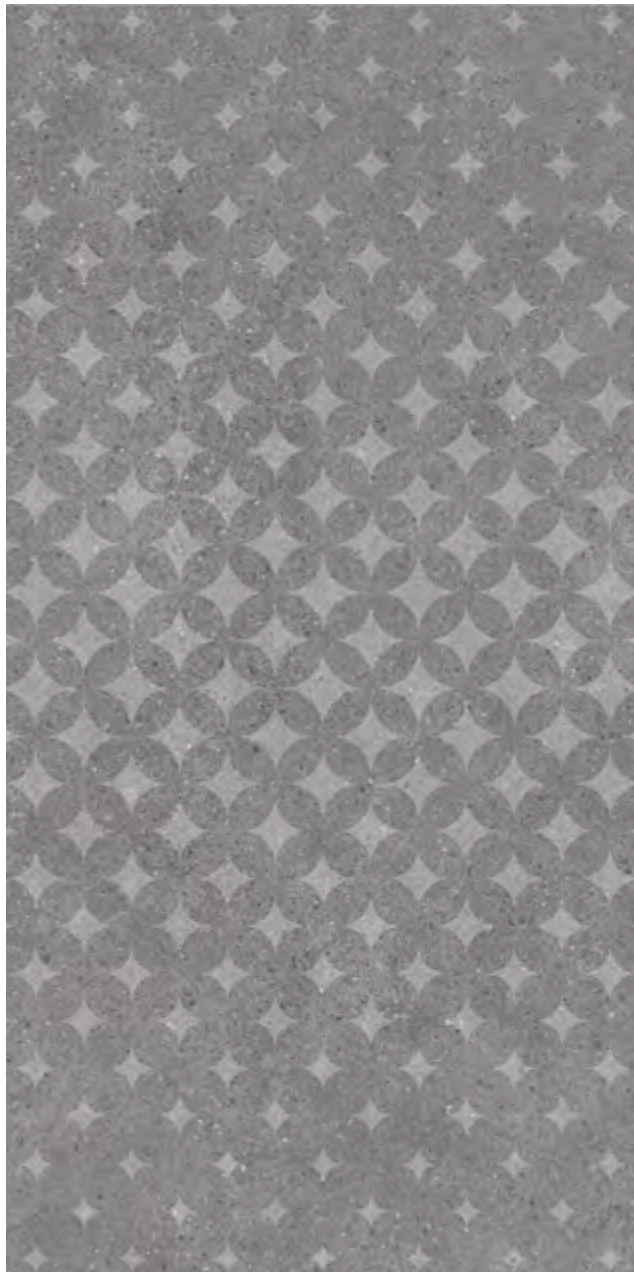

SBD026 \ DL5009

Фондамента серый ромбы 60x119,5
Fondamenta gray rhombus

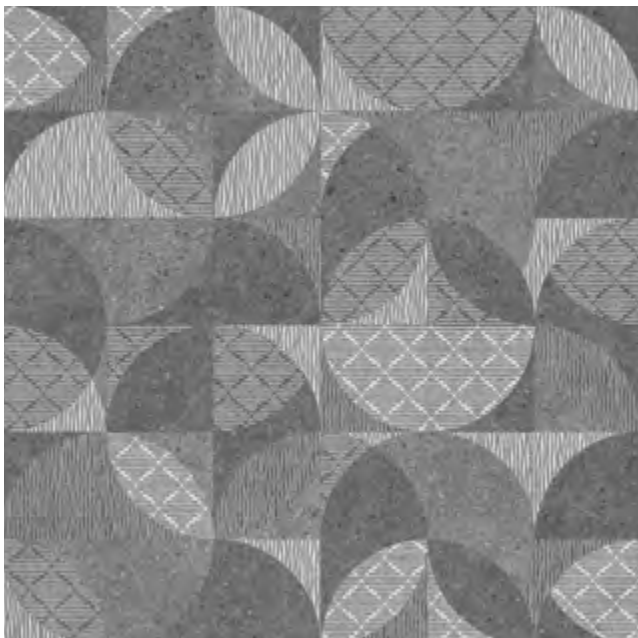

DL601400R

Фондамента тёмный декорированный обрезной 60x60
Fondamenta dark decorated rectified

V2



AD\A120\SG9501

Кассия 10x10
Cassia



DL500700R

Фондамента пепельный светлый обрезной 60x119,5
Fondamenta light ash-grey rectified

V2



DL600700R

Фондамента пепельный светлый обрезной 60x60
Fondamenta light ash-grey rectified

V2



DL500700R\1

подступёнок Фондамента
пепельный светлый 119,5x10,7
riser light ash-grey

V2



V2

DL500700R\GCF

ступень клееная Фондамента пепельный светлый 33x119,5
glued step Fondamenta light ash-grey



V2

DL500700R\GCA

ступень угловая клееная Фондамента пепельный светлый 33x33
glued corner step Fondamenta light ash-grey



DOUBLE LOADING

R10

A

B

V2

	±		шт. \ pcs	м ²	кг \ kg		кор. \ box	м ²	кг \ kg
119,5×238,5	11		-	-	-		5 плит	14,25	423,5
60×119,5	11		2	1,434	36,5		30	43,02	1150
60×60	11		4	1,44	36,3		30	43,2	1120

Технические характеристики, технологии производства и рекомендации по укладке и уходу приведены в разделе «Техническая информация» (стр. 561) и на www.kerama-marazzi.com.

For specifications, manufacturing techniques and recommendations on laying and care, please refer to section «Technical information» (p. 561) and www.kerama-marazzi.com.



DL590000R

Фондамента серый светлый обрезной 119,5x238,5

Fondamenta light grey rectified

V2



DL500800R
Фондамента серый светлый обрезной 60x119,5
Fondamenta light grey rectified

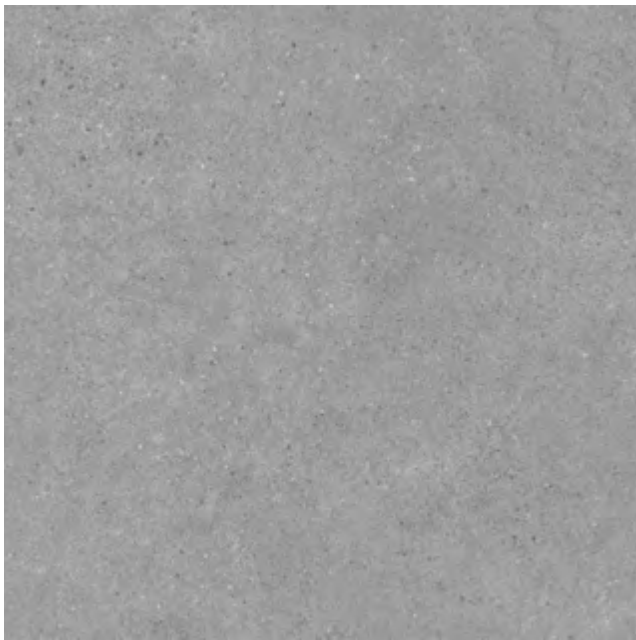

DL600900R
Фондамента серый светлый обрезной 60x60
Fondamenta light grey rectified



DL500800R\1
подступёнок Фондамента серый светлый 119,5x10,7
riser Fondamenta light grey



DL500800R\GCF
ступень клееная Фондамента серый светлый 33x119,5
glued step Fondamenta light grey



DL500800R\GCA
ступень угловая клееная Фондамента серый светлый 33x33
glued corner step Fondamenta light grey

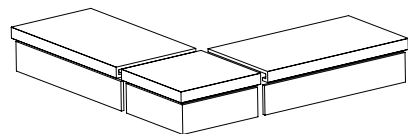

Технология изготовления ступеней представлена на стр. 566.
Step manufacturing technology is on the page 567.

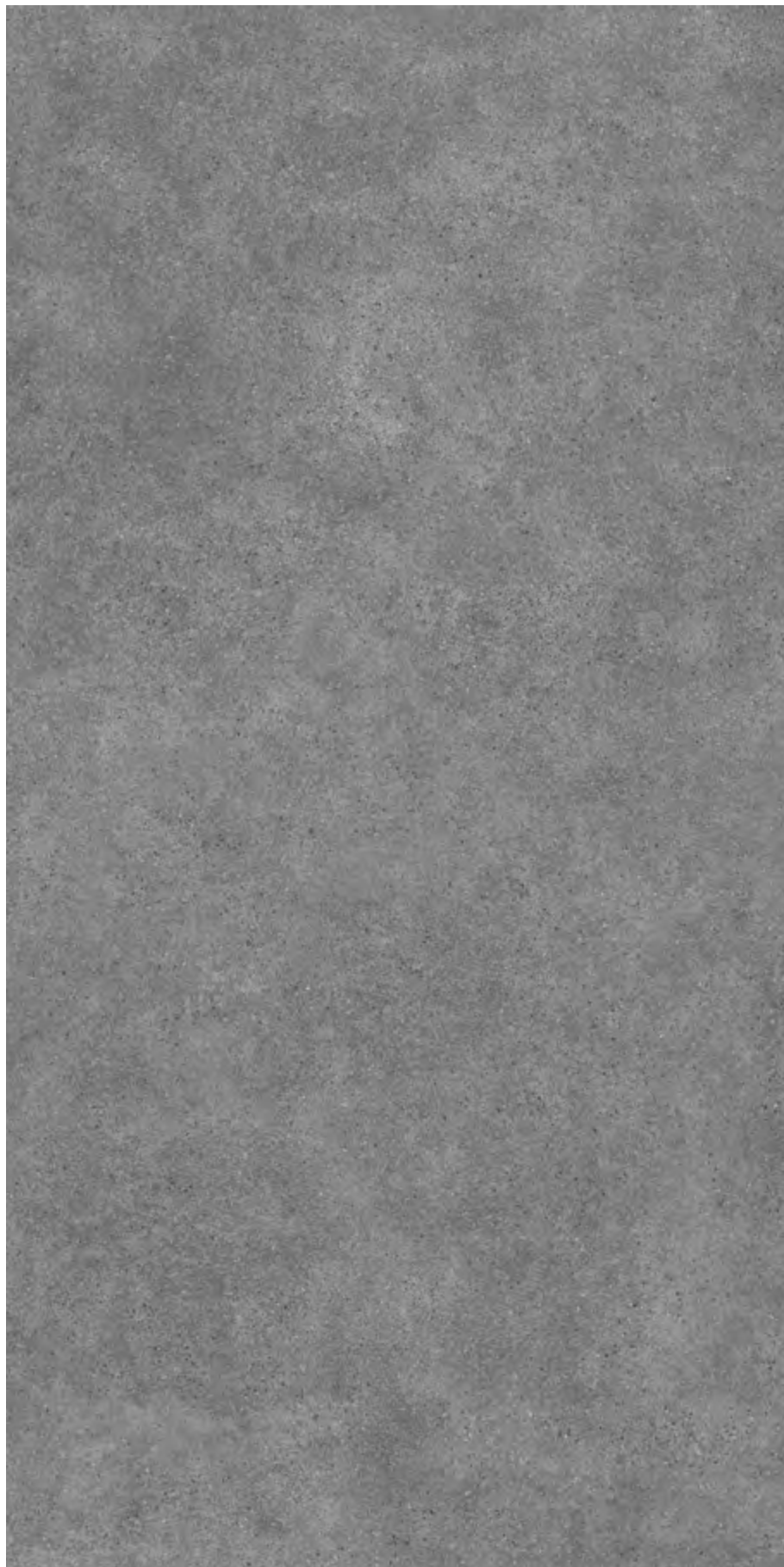

DL590100R
Фондамента серый обрезной 119,5x238,5
Fondamenta grey rectified





DL500900R
Фондамента серый обрезной 60x119,5
Fondamenta grey rectified

V2



DL601100R
Фондамента серый обрезной 60x60
Fondamenta grey rectified

V2



DL500900R\1
подступёнок Фондамента серый 119,5x10,7
riser Fondamenta grey

V2



V2

DL500900R\GCF
ступень клееная Фондамента серый 33x119,5
glued step Fondamenta grey



V2

DL500900R\GCA
ступень угловая клееная Фондамента серый 33x33
glued corner step Fondamenta grey

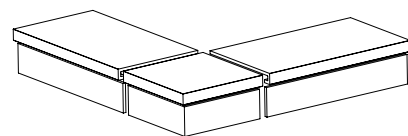

Технология изготовления ступеней представлена на стр. 566.
Step manufacturing technology is on the page 567.



DL501100R

Фондамента пепельный обрезной 60x119,5
Fondamenta ash-grey rectified

V2

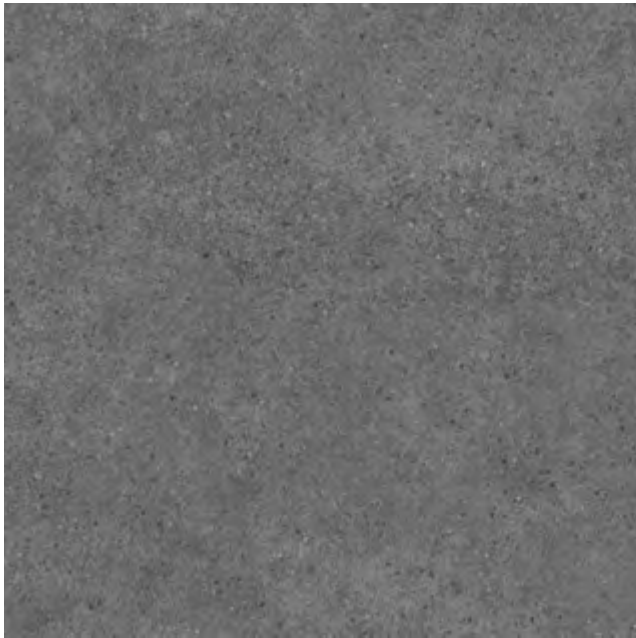

DL601500R

Фондамента пепельный обрезной 60x60
Fondamenta ash-grey rectified

V2



DL501100R\1

подступёнок Фондамента пепельный 119,5x10,7
riser Fondamenta ash-grey

V2



V2

DL501100R\GCF

ступень клееная Фондамента
пепельный 33x119,5
glued step Fondamenta ash-grey



V2

DL501100R\GCA

ступень угловая клееная Фондамента пепельный 33x33
glued corner step Fondamenta ash-grey



DL501000R
Фондамента серый тёмный обрезной 60x119,5
Fondamenta dark grey rectified

V2



DL601300R
Фондамента серый тёмный обрезной 60x60
Fondamenta dark grey rectified

V2



DL501000R\1
подступёнок Фондамента
серый тёмный 119,5x10,7
riser Fondamenta dark grey

V2



V2

DL501000R\GCF
ступень клееная Фондамента
серый тёмный 33x119,5
glued step Fondamenta dark grey



V2

DL501000R\GCA
ступень угловая клееная Фондамента серый тёмный 33x33
glued corner step Fondamenta dark grey

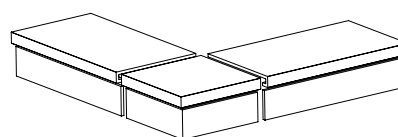

Технология изготовления ступеней представлена на стр. 566.
Step manufacturing technology is on the page 567.



серый тёмный
dark grey



MAXI SIZE

ТУРНЕЛЬ TOURNELLE

РАЗМЕР | SIZE: 80×160 • 80×80



серый светлый
light grey



ТУРНЕЛЬ | TOURNELLE | 80×160 • 80×80



DL571100R

Турнель серый светлый обрезной 80x160

Tournelle light grey rectified

V2



DL840800R
 Турнель серый светлый обрезной 80x80
 Tournelle light grey rectified

V2



DL841200R
 Турнель декорированный обрезной 80x80
 Tournelle decorated rectified



DOUBLE LOADING



V2

R10

A

		шт. \ pcs	м²	кг \ kg		кор. \ box	м²	кг \ kg
80×160	11	2	2,56	66,3		16	40,96	1120,8
80×80	11	2	1,28	33,2		40	51,2	1368

Технические характеристики, технологии производства и рекомендации по укладке и уходу приведены в разделе «Техническая информация» (стр. 561) и на www.kerama-marazzi.com.

For specifications, manufacturing techniques and recommendations on laying and care, please refer to section «Technical information» (p. 561) and www.kerama-marazzi.com.

ТУРНЕЛЬ | TOURNELLE | 80×160 • 80×80



DL571200R

Турнель серый тёмный обрезной 80x160

Tournelle dark grey rectified

V2



DL841000R

Турнель декорированный обрезной 80x80
Tournelle decorated rectified



DL841300R

Турнель декорированный обрезной 80x80
Tournelle decorated rectified



DL840900R

Турнель серый тёмный обрезной 80x80
Tournelle dark grey rectified

V2



КОРОЛЕВСКАЯ ДОРОГА RAJPATH

РАЗМЕР | SIZE: 60×119,5 · 60×60 · 30×60



SG614300R
Королевская дорога обрезной 60х60
Rajpath rectified

V2 4



SG614500R
Королевская дорога обрезной 60х60
Rajpath rectified

V2 4



SG614700R
Королевская дорога обрезной 60х60
Rajpath rectified

V2 4

R10 V2 3 4

		шт. \ pcs	м ²	кг \ kg	кор. \ box	м ²	кг \ kg
60×119,5	11	2	1,434	36,5	30	43,02	1150
60×60	11	4	1,44	35,6	30	43,2	1098
30×60	11	8	1,44	36	32	46,08	1183
30×60	9	9	1,62	33,2	32	51,84	1092,4

Технические характеристики, технологии производства и рекомендации по укладке и уходу приведены в разделе «Техническая информация» (стр. 561) и на www.kerama-marazzi.com.

For specifications, manufacturing techniques and recommendations on laying and care, please refer to section «Technical information» (p. 561) and www.kerama-marazzi.com.



SG501200R
Королевская дорога бежевый обрезной 60x119,5
Rajpath beige rectified



SG614200R\4
подступёнок Королевская дорога бежевый обрезной 60x14,5
riser Rajpath beige rectified



SG614200R\6BT
плинтус Королевская дорога бежевый обрезной 60x9,5
plinth Rajpath beige rectified



SG614200R
Королевская дорога бежевый обрезной 60x60
Rajpath beige rectified



SG213400R* \ SG216500R
Королевская дорога бежевый обрезной 30x60
Rajpath beige rectified



SG614200R\GR
ступень Королевская дорога бежевый обрезной 30x60
step Rajpath beige rectified

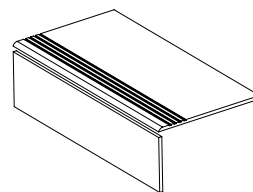

Технология изготовления ступеней
представлена на стр. 566.
Step manufacturing technology
is on the page 567.

* Толщина 9 мм.
Thickness 9 mm.



SG614400R
 Королевская дорога коричневый светлый обрезной 60x60
 Rajpath light brown rectified V2 4

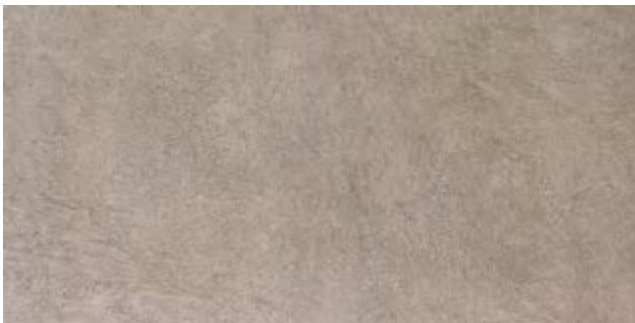

SG213500R* \ SG216600R
 Королевская дорога коричневый светлый обрезной 30x60
 Rajpath light brown rectified V2 4



SG614400R\GR
 ступень Королевская дорога коричневый светлый обрезной 30x60
 step Rajpath light brown rectified V2 4



SG501400R
 Королевская дорога коричневый светлый обрезной 60x119,5
 Rajpath light brown rectified V2 4



SG614400R\4
 подступёнок Королевская дорога коричневый светлый обрезной 60x14,5
 riser Rajpath light brown rectified V2 4



SG614400R\6BT
 плинтус Королевская дорога коричневый светлый обрезной 60x9,5
 plinth Rajpath light brown rectified V2 4



SG501800R

Королевская дорога коричневый обрезной 60x119,5
Rajpath brown rectified



SG614900R\4

подступёнок Королевская дорога коричневый обрезной 60x14,5
riser Rajpath brown rectified



SG614900R\6BT

плинтус Королевская дорога коричневый обрезной 60x9,5
plinth Rajpath brown rectified



SG614900R

Королевская дорога коричневый обрезной 60x60
Rajpath brown rectified

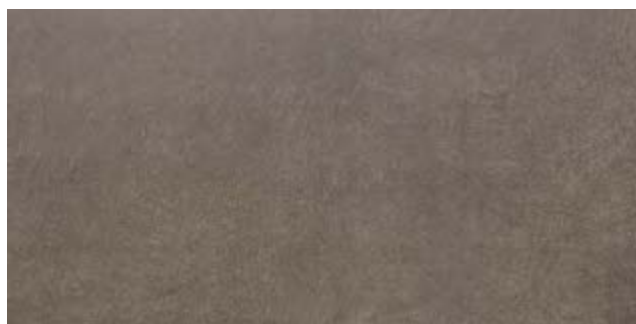

SG213800R* \ SG216900R

Королевская дорога коричневый обрезной 30x60
Rajpath brown rectified



SG614900R\GR

ступень Королевская дорога коричневый обрезной 30x60
step Rajpath brown rectified

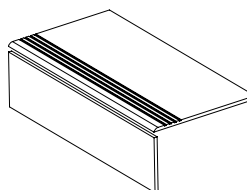

Технология изготовления ступеней
представлена на стр. 566.
Step manufacturing technology
is on the page 567.

* Толщина 9 мм.
Thickness 9 mm.

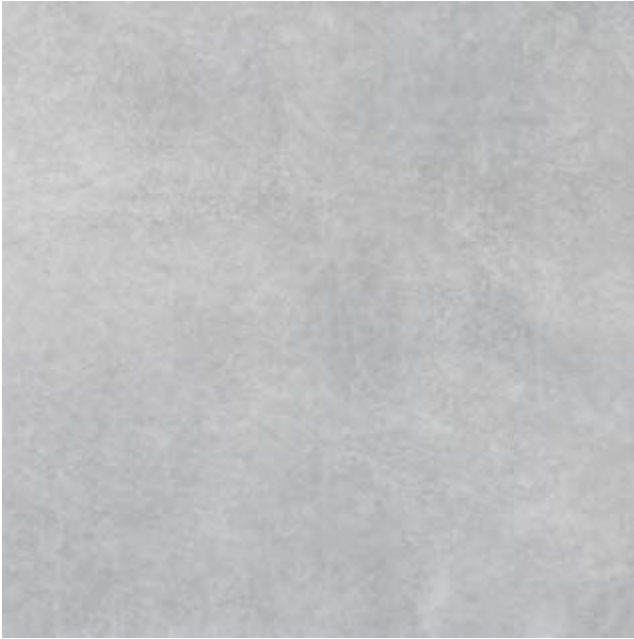

SG614800R

Королевская дорога серый светлый обрезной 60x60
Rajpath light grey rectified



SG213700R* \ SG216800R

Королевская дорога серый светлый обрезной 30x60
Rajpath light grey rectified



SG614800R\GR

ступень Королевская дорога серый светлый обрезной 30x60
step Rajpath light grey rectified

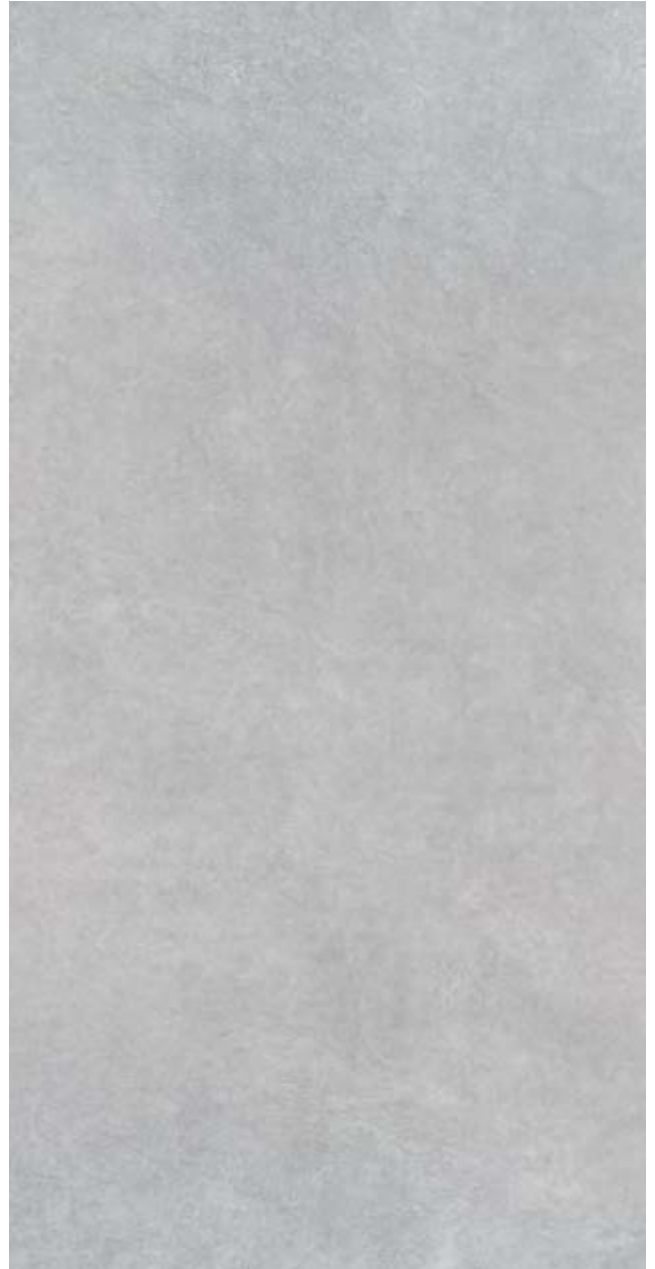

SG502100R

Королевская дорога серый светлый обрезной 60x119,5
Rajpath light grey rectified



SG614800R\4

подступёнок Королевская дорога серый светлый обрезной 60x14,5
riser Rajpath light grey rectified



SG614800R\6BT

плинтус Королевская дорога серый светлый обрезной 60x9,5
plinth Rajpath light grey rectified





SG501600R

Королевская дорога серый тёмный обрезной 60x119,5
Rajpath dark grey rectified



SG614600R\4

подступёнок Королевская дорога серый тёмный обрезной 60x14,5
riser Rajpath dark grey rectified



SG614600R\6BT

плинтус Королевская дорога серый тёмный обрезной 60x9,5
plinth Rajpath dark grey rectified



SG614600R

Королевская дорога серый тёмный обрезной 60x60
Rajpath dark grey rectified



SG213600R* \ SG216700R

Королевская дорога серый тёмный обрезной 30x60
Rajpath dark grey rectified



SG614600R\GR

ступень Королевская дорога серый тёмный обрезной 30x60
step Rajpath dark grey rectified

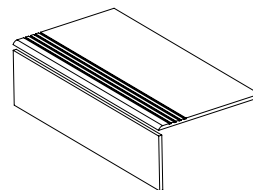

Технология изготовления ступеней
представлена на стр. 566.
Step manufacturing technology
is on the page 567.



SG615000R

Королевская дорога чёрный обрезной 60x60
Rajpath black rectified



SG213900R* \ SG217000R

Королевская дорога чёрный обрезной 30x60
Rajpath black rectified

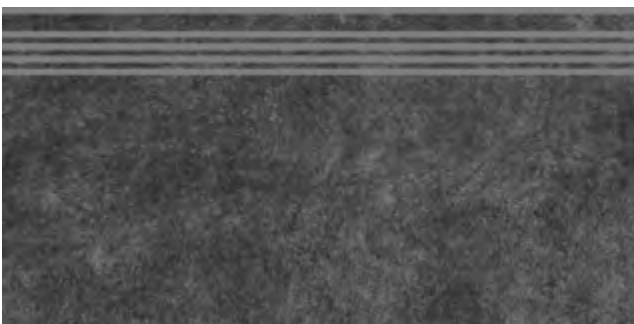

SG615000R\GR

ступень Королевская дорога чёрный обрезной 30x60
step Rajpath black rectified



SG502200R

Королевская дорога чёрный обрезной 60x119,5
Rajpath black rectified

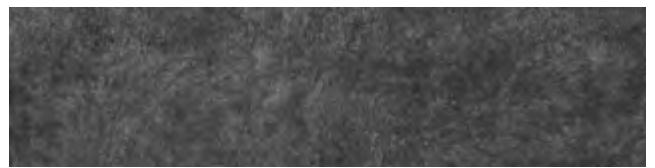

SG615000R\4

подступёнок Королевская дорога чёрный обрезной 60x14,5
riser Rajpath black rectified



SG615000R\6BT

плинтус Королевская дорога чёрный обрезной 60x9,5
plinth Rajpath black rectified



* Толщина 9 мм.
Thickness 9 mm.



светлый беж
light beige

бежевый
beige

серый светлый
light grey

серый
grey

ПРО ФЬЮЧЕ PRO FUTURE

РАЗМЕР | SIZE: 60×119,5 • 60×60 • 30×60



серый тёмный
dark grey

антрацит
anthracite

чёрный
black

коричневый
brown



DD593200R

Про Фьюче беж светлый обрезной 60x119,5
Pro Future light beige rectified

V2



DD640100R

Про Фьюче беж светлый обрезной 60x60
Pro Future light beige rectified

V2



SBM003\DD6401

Про Фьюче беж светлый мозаичный 30x30
Pro Future light beige mosaic



DD203200R

Про Фьюче беж светлый обрезной 30x60
Pro Future light beige rectified

V2



DD593300R

Про Фьюче бежевый обрезной 60x119,5
Pro Future beige rectified

V2



SBM006\DD6404

Про Фьюче бежевый мозаичный 30x30
Pro Future beige mosaic



DD640400R

Про Фьюче бежевый обрезной 60x60
Pro Future beige rectified

V2



DD203300R

Про Фьюче бежевый обрезной 30x60
Pro Future beige rectified

V2

R10 B V2

		шт. \ pcs	м ²	кг \ kg	кор. \ box	м ²	кг \ kg
60×119,5	11	2	1,434	36,5	30	43,02	1150
60×60	11	4	1,44	35,6	30	43,2	1098
30×60	11	8	1,44	36	32	46,08	1183





DD593100R

Про Фьюче серый светлый обрезной 60x119,5
Pro Future light grey rectified

V2



DD640300R

Про Фьюче серый светлый обрезной 60x60
Pro Future light grey rectified

V2



DD203100R

Про Фьюче серый светлый обрезной 30x60
Pro Future light grey rectified

V2



SBM005\DD6403

Про Фьюче серый светлый мозаичный 30x30
Pro Future light grey mosaic



DD593400R

Про Фьюче серый обрезной 60x119,5
Pro Future grey rectified

V2



SBM004\DD6402

Про Фьюче серый мозаичный 30x30
Pro Future grey mosaic



DD640200R

Про Фьюче серый обрезной 60x60
Pro Future grey rectified

V2

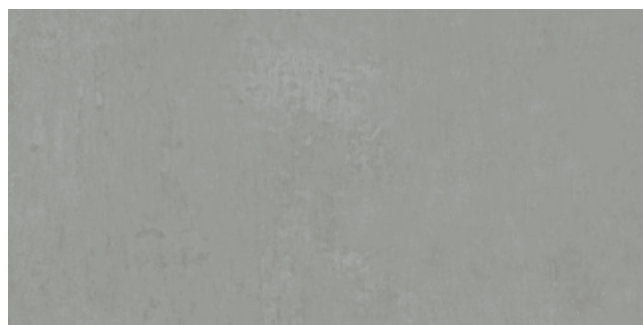

DD203400R

Про Фьюче серый обрезной 30x60
Pro Future grey rectified

V2



DD593500R

Про Фьюче серый тёмный обрезной 60x119,5
Pro Future dark grey rectified

V2



DD640500R

Про Фьюче серый тёмный обрезной 60x60
Pro Future dark grey rectified

V2

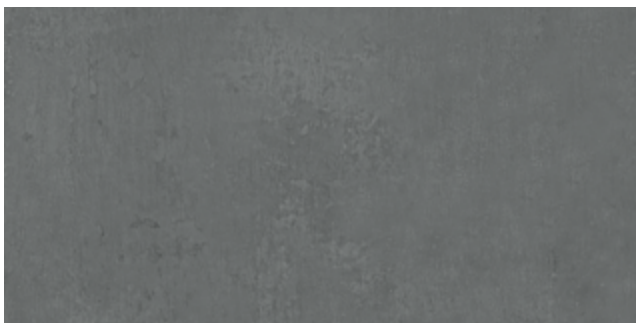

DD203500R

Про Фьюче серый тёмный обрезной 30x60
Pro Future dark grey rectified

V2

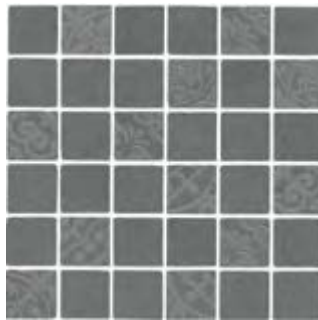

SBM007\DD6405

Про Фьюче серый тёмный мозаичный 30x30
Pro Future dark grey mosaic



DD593600R

Про Фьюче антрацит обрезной 60x119,5
Pro Future anthracite rectified

V2

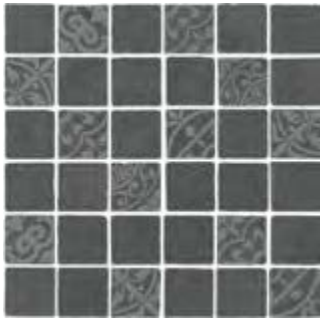

SBM008\DD6406

Про Фьюче антрацит мозаичный 30x30
Pro Future anthracite mosaic



DD640600R

Про Фьюче антрацит обрезной 60x60
Pro Future anthracite rectified

V2



DD203600R

Про Фьюче антрацит обрезной 30x60
Pro Future anthracite rectified

V2



DD592900R

Про Фьюче чёрный обрезной 60x119,5
Pro Future black rectified

V2



DD639900R

Про Фьюче чёрный обрезной 60x60
Pro Future black rectified

V2



SBM002\DD6399

Про Фьюче чёрный мозаичный 30x30
Pro Future black mosaic

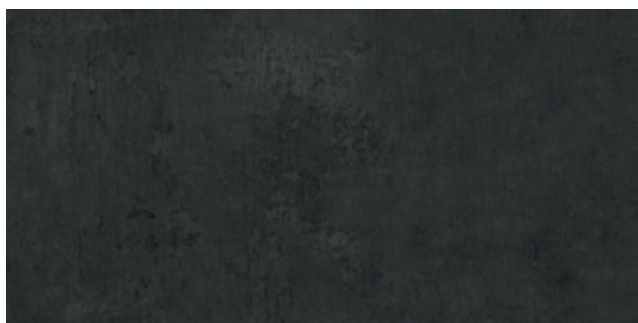

DD202900R

Про Фьюче чёрный обрезной 30x60
Pro Future black rectified

V2



DD592800R

Про Фьюче коричневый обрезной 60x119,5
Pro Future brown rectified

V2



SBM001\DD6398

Про Фьюче коричневый мозаичный 30x30
Pro Future brown mosaic



DD639800R

Про Фьюче коричневый обрезной 60x60
Pro Future brown rectified

V2



DD202800R

Про Фьюче коричневый обрезной 30x60
Pro Future brown rectified

V2

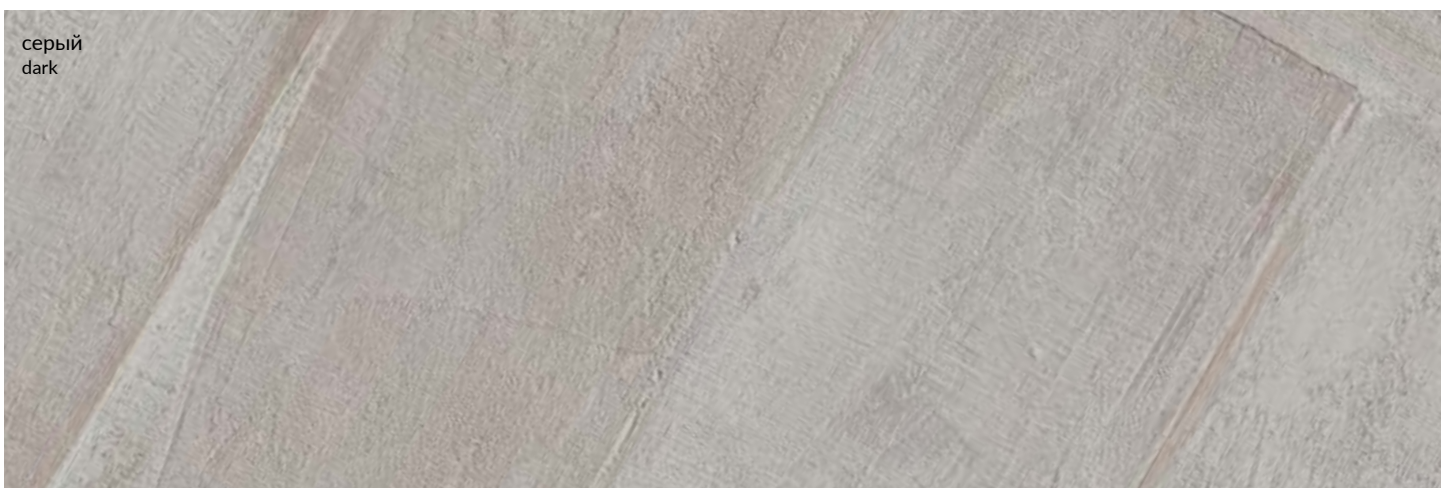

серый
dark

СОЛЬФЕРИНО SOLFERINO

РАЗМЕР | SIZE: 80×80





DL840400R
Сольферино серый обрезной 80x80
Solferino grey rectified

V3



DL840500R
 Сольферино декорированный обрезной 80x80
 Solferino decorated rectified



DOUBLE LOADING 1



		шт. \ pcs	м ²	кг \ kg		кор. \ box	м ²	кг \ kg
80x80	11	2	1,28	33,2	40	51,2	1368	

Технические характеристики, технологии производства и рекомендации по укладке и уходу приведены в разделе «Техническая информация» (стр. 561) и на www.kerama-marazzi.com.

For specifications, manufacturing techniques and recommendations on laying and care, please refer to section «Technical information» (p. 561) and www.kerama-marazzi.com.

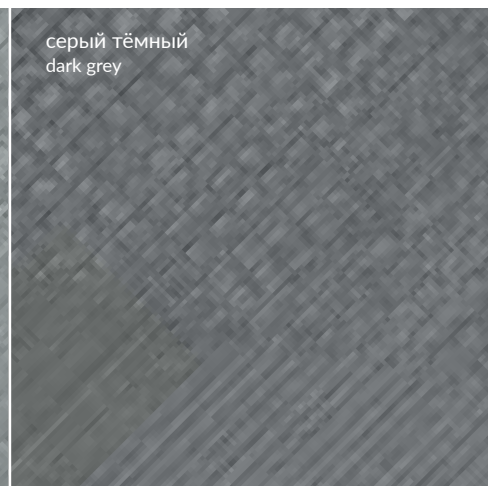
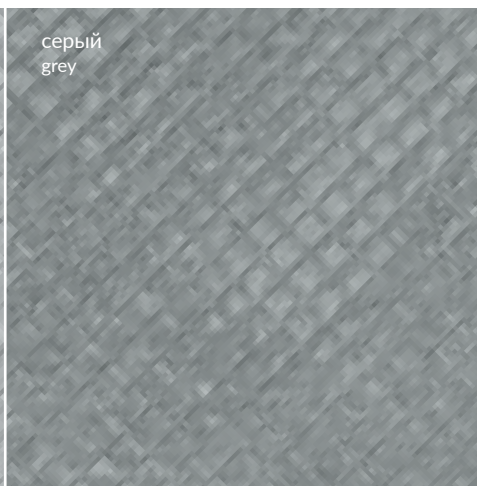

СПАТОЛА SPATOLA

РАЗМЕР | SIZE: 13x80



V2

DD732500R

Спатола серый светлый
обрезной 13x80
Spatola light grey rectified



V2

DD732600R

Спатола серый
обрезной 13x80
Spatola grey rectified



V2

DD732700R

Спатола серый тёмный
обрезной 13x80
Spatola dark grey rectified



DD732800R\D

Спатола обрезной 13x80
Spatola rectified



DD732900R\D

Спатола обрезной 13x80
Spatola rectified



DD733000R\D

Спатола обрезной 13x80
Spatola rectified

V2 R10 A B



шт. \ pcs

м²

кг \ kg

кор. \ box

м²

кг \ kg

13x80

11



12

1,248

30



36

44,928

1110

Технические характеристики, технологии производства и рекомендации по укладке и уходу приведены в разделе «Техническая информация» (стр. 561) и на www.kerama-marazzi.com.

For specifications, manufacturing techniques and recommendations on laying and care, please refer to section «Technical information» (p. 561) and www.kerama-marazzi.com.

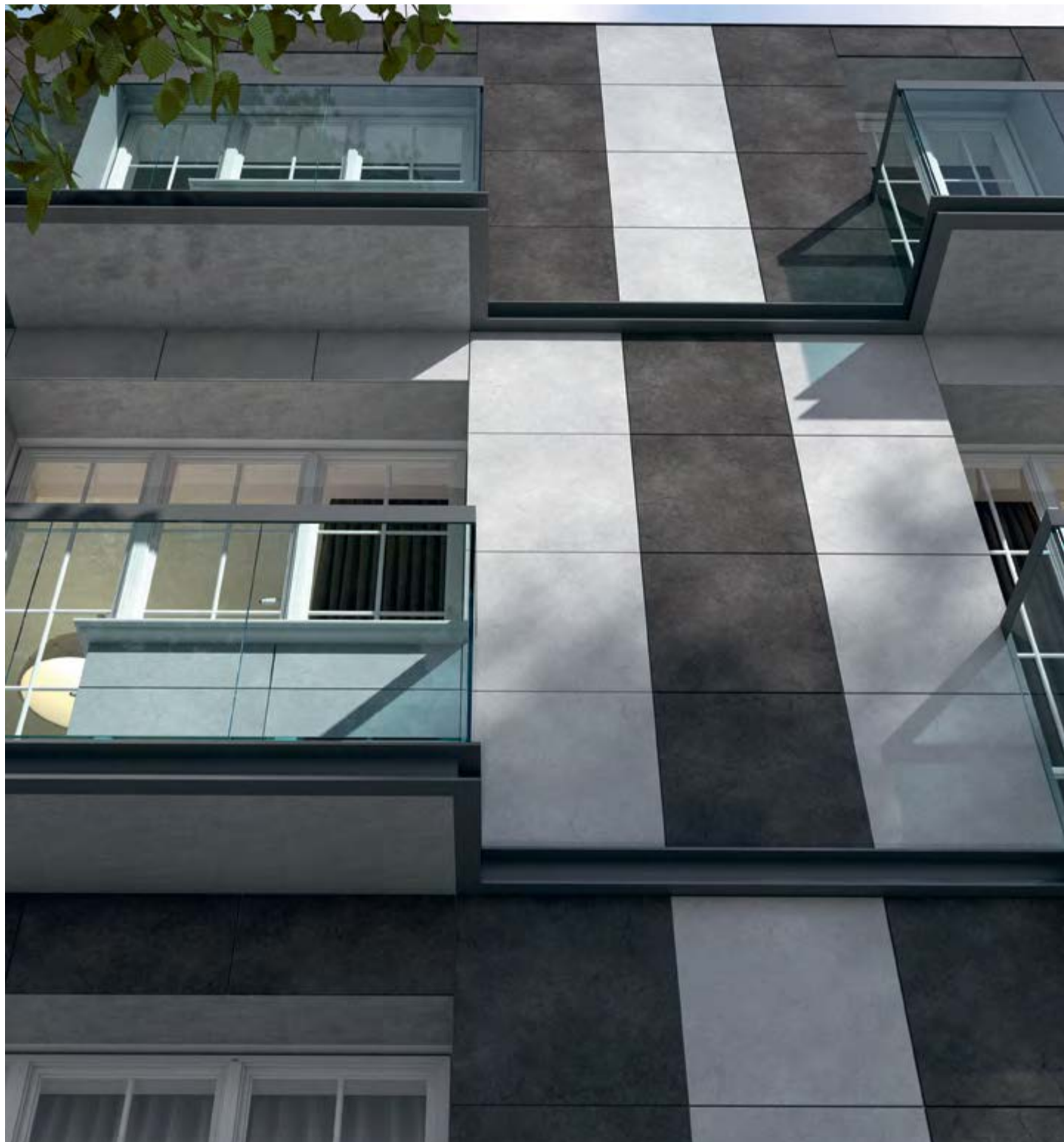

бежевый
beige

коричневый
brown

ДАЙСЕН DAISEN

РАЗМЕР | SIZE: 60×60 · 30×60



серый светлый
light grey

антрацит
anthracite

чёрный
black



SG610400R \ SG603200R

Дайсен бежевый обрезной 60x60
Daisen beige rectified



SG610500R \ SG602600R

Дайсен коричневый обрезной 60x60
Daisen brown rectified



SG211500R

Дайсен бежевый обрезной 30x60
Daisen beige rectified



SG211400R

Дайсен коричневый обрезной 30x60
Daisen brown rectified



SG211500R\GR

ступень Дайсен бежевый обрезной 30x60
step Daisen beige rectified



SG211400R\GR

ступень Дайсен коричневый обрезной 30x60
step Daisen brown rectified

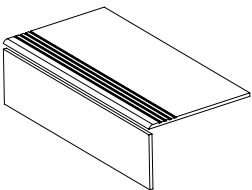

Технология изготовления ступеней представлена на стр. 566.
Step manufacturing technology is on the page 567.



SG610300R \ SG602900R
 Дайсен серый светлый обрезной 60x60
 Daisen light grey rectified

V2 4



SG612900R \ SG605300R
 Дайсен антрацит обрезной 60x60
 Daisen anthracite rectified

V2 3



SG211200R
 Дайсен серый светлый обрезной 30x60
 Daisen light grey rectified

V2 4



SG211600R
 Дайсен антрацит обрезной 30x60
 Daisen anthracite rectified

V2 3



SG211200R\GR
 ступень Дайсен серый светлый обрезной 30x60
 step Daisen light grey rectified



V2



SG211600R\GR
 ступень Дайсен антрацит обрезной 30x60
 riser Daisen anthracite rectified

V2

V2 3 4

		шт. \ pcs	м ²	кг \ kg		кор. \ box	м ²	кг \ kg
60×60	11	4	1,44	35,6		30	43,2	1098
30×60	9	9	1,62	33,5		32	51,84	1092,4

Возможно изготовление под заказ толщиной 11 мм.
 Upon request it is possible to produce thickness of 11 mm.

Технические характеристики, технологии производства и рекомендации по укладке и уходу приведены в разделе «Техническая информация» (стр. 561) и на www.kerama-marazzi.com.

For specifications, manufacturing techniques and recommendations on laying and care, please refer to section «Technical information» (p. 561) and www.kerama-marazzi.com.



SG613000R \ SG603300R

Дайсен чёрный обрезной 60х60
Daisen black rectified

V2 3



SG211300R

Дайсен чёрный обрезной 30х60
Daisen black rectified

V2 3



SG211300R\GR

ступень Дайсен чёрный обрезной 30х60
step Daisen black rectified

V2

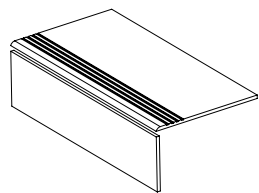

Технология изготовления ступеней представлена на стр. 566.
Step manufacturing technology is on the page 567.

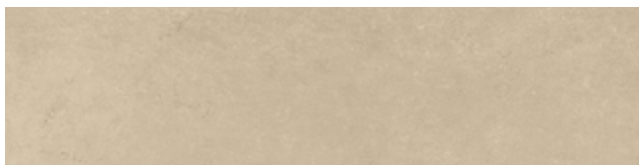

SG211500R\2

подступёнок Дайсен бежевый обрезной 60x14,5
riser Daisen beige rectified



SG211500R\3BT

плинтус Дайсен бежевый обрезной 60x9,5
plinth Daisen beige rectified



SG211400R\2

подступёнок Дайсен коричневый
обрезной 60x14,5
riser Daisen brown rectified



SG211400R\3BT

плинтус Дайсен коричневый обрезной 60x9,5
plinth Daisen brown rectified



SG211200R\2

подступёнок Дайсен серый светлый
обрезной 60x14,5
riser Daisen light grey rectified



SG211200R\3BT

плинтус Дайсен серый светлый обрезной 60x9,5
plinth Daisen light grey rectified



SG211600R\2

подступёнок Дайсен антрацит обрезной 60x14,5
riser Daisen anthracite rectified



SG211600R\3BT

плинтус Дайсен антрацит обрезной 60x9,5
plinth Daisen anthracite rectified



SG211300R\2

подступёнок Дайсен чёрный обрезной 60x14,5
riser Daisen black rectified



SG211300R\3BT

плинтус Дайсен чёрный обрезной 60x9,5
plinth Daisen black rectified



SG165\004

Дайсен мозаичный 60x7,2
Daisen mosaic



SG165\006

Дайсен мозаичный 60x7,2
Daisen mosaic

Возможно изготовление под заказ толщиной 11 мм.
Upon request it is possible to produce thickness of 11 mm.

Технические характеристики, технологии производства и рекомендации по укладке и уходу приведены в разделе «Техническая информация» (стр. 561) и на www.kerama-marazzi.com.

For specifications, manufacturing techniques and recommendations on laying and care, please refer to section «Technical information» (p. 561) and www.kerama-marazzi.com.



бежевый
beige

серый светлый
light grey

МИРАБО MIRABEAU

РАЗМЕР | SIZE: 60×60 • 30×60



серый
grey

серый тёмный
dark grey



SG638400R

Мирабо бежевый обрезной 60x60
Mirabeau beige rectified



SG638300R

Мирабо серый светлый обрезной 60x60
Mirabeau light grey rectified



SG227400R

Мирабо бежевый обрезной 30x60
Mirabeau beige rectified



SG227300R

Мирабо серый светлый обрезной 30x60
Mirabeau light grey rectified



SG227400R\GR

ступень Мирабо бежевый обрезной 30x60
step Mirabeau beige rectified



SG227300R\GR

ступень Мирабо серый светлый обрезной 30x60
step Mirabeau light grey rectified

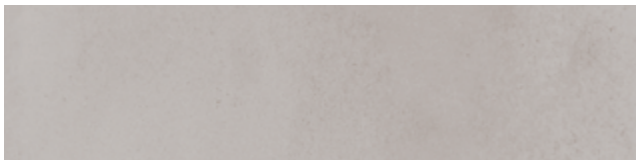

SG227400R\2

подступёнок Мирабо бежевый обрезной 60x14,5
riser Mirabeau beige rectified

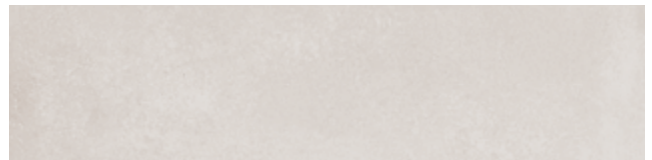

SG227300R\2

подступёнок Мирабо серый светлый обрезной 60x14,5
riser Mirabeau light grey rectified





SG638500R
 Мирабо серый обрезной 60x60
 Mirabeau grey rectified

V2 4



SG638600R
 Мирабо серый тёмный обрезной 60x60
 Mirabeau dark grey rectified

V2 3

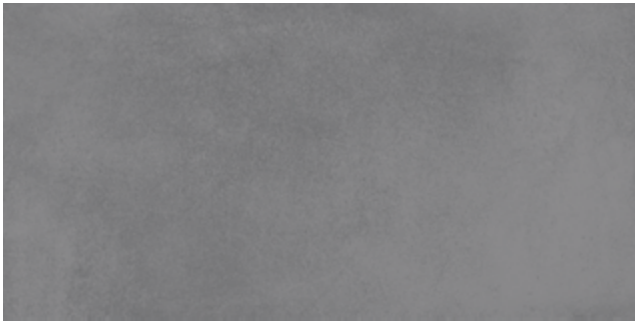

SG227500R
 Мирабо серый обрезной 30x60
 Mirabeau grey rectified

V2 4



SG227600R
 Мирабо серый тёмный обрезной 30x60
 Mirabeau dark grey rectified

V2 3

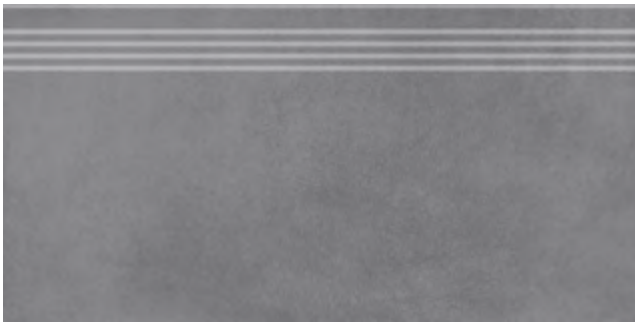

SG227500R\GR
 ступень Мирабо серый обрезной 30x60
 step Mirabeau grey rectified

V2



SG227600R\GR
 ступень Мирабо серый тёмный обрезной 30x60
 step Mirabeau dark grey rectified

V2

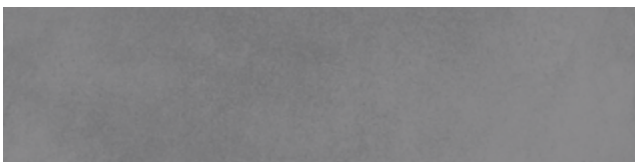

SG227500R\2
 подступёнок Мирабо серый обрезной 60x14,5
 riser Mirabeau grey rectified

V2



SG227600R\2
 подступёнок Мирабо серый тёмный обрезной 60x14,5
 riser Mirabeau dark grey rectified

V2

V2 R10 3 4

		шт. \ pcs	м²	кг \ kg		кор. \ box	м²	кг \ kg
60×60	11	4	1,44	35,6		30	43,2	1098
30×60	9	9	1,62	33,2		32	51,84	1092,4

Технические характеристики, технологии производства и рекомендации по укладке и уходу приведены в разделе «Техническая информация» (стр. 561) и на www.kerama-marazzi.com.

For specifications, manufacturing techniques and recommendations on laying and care, please refer to section «Technical information» (p. 561) and www.kerama-marazzi.com.



беж светлый
light beige

бежевый
beige

коричневый
brown

серый светлый
light grey

ПРО ДАБЛ PRO DOUBLE

РАЗМЕР | SIZE: 60×60 • 30×60



серый
grey

серый тёмный
dark grey

антрацит
anthracite

чёрный
black



DD601500R
Про Дабл беж светлый обрезной 60x60
Pro Double light beige rectified

V2

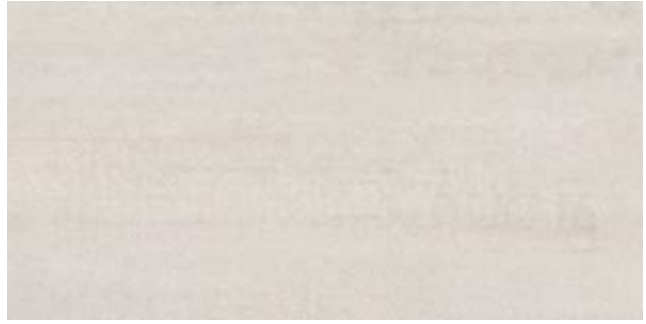

DD201500R
Про Дабл беж светлый обрезной 30x60
Pro Double light beige rectified

V2



DD201500R\3BT
плинтус Про Дабл беж светлый обрезной 60x9,5
plinth Pro Double light beige rectified



DD201500R\GR
ступень Про Дабл беж светлый обрезной 30x60
step Pro Double light beige rectified

V2

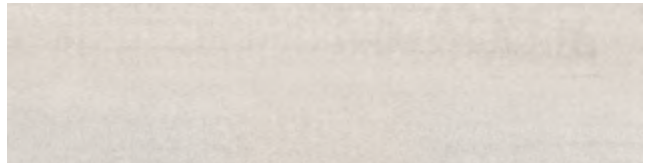

DD201500R\2
подступёнок Про Дабл беж светлый обрезной 60x14,5
riser Pro Double light beige rectified

V2



DD2015\MM
Про Дабл беж светлый мозаичный 30x30
Pro Double light beige mosaic

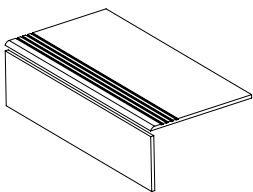

Технология изготовления ступеней представлена на стр. 566.
Step manufacturing technology is on the page 567.



DD201400R
Про Дабл бежевый обрезной 30x60
Pro Double beige rectified



DD601400R
Про Дабл бежевый обрезной 60x60
Pro Double beige rectified

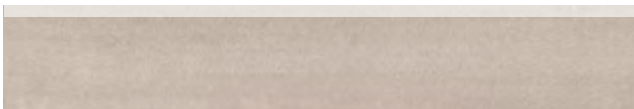

DD201400R\3BT
плинтус Про Дабл бежевый обрезной 60x9,5
plinth Pro Double beige rectified

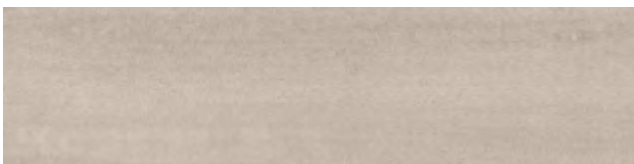

DD201400R\2
подступёнок Про Дабл бежевый обрезной 60x14,5
riser Pro Double beige rectified



DD201400R\GR
ступень Про Дабл бежевый обрезной 30x60
step Pro Double beige rectified



DD2014\MM
Про Дабл бежевый мозаичный 30x30
Pro Double beige mosaic



DRY DIGITAL



		шт. \ pcs	м²	кг \ kg	кор. \ box	м²	кг \ kg
60x60	11	4	1,44	35,6	30	43,2	1098
30x60	11	8	1,44	36	32	46,08	1183



Технические характеристики, технологии производства и рекомендации по укладке и уходу приведены в разделе «Техническая информация» (стр. 561) и на www.kerama-marazzi.com.

For specifications, manufacturing techniques and recommendations on laying and care, please refer to section «Technical information» (p. 561) and www.kerama-marazzi.com.



DD601300R
Про Дабл коричневый обрезной 60x60
Pro Double brown rectified



DD201300R
Про Дабл коричневый обрезной 30x60
Pro Double brown rectified

V2



DD201300R\3BT
плинтус Про Дабл коричневый обрезной 60x9,5
plinth Pro Double brown rectified



DD201300R\GR
ступень Про Дабл коричневый обрезной 30x60
step Pro Double brown rectified

V2



DD201300R\2
подступёнок Про Дабл коричневый обрезной 60x14,5
riser Pro Double brown rectified

V2

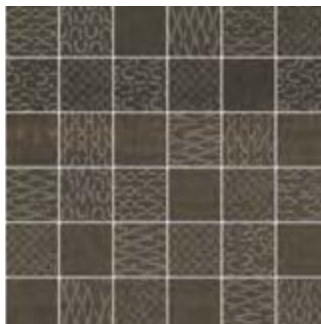

DD2013\MM
Про Дабл коричневый
мозаичный 30x30
Pro Double brown mosaic

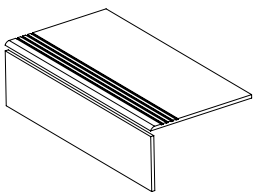

Технология изготовления ступеней представлена на стр. 566.
Step manufacturing technology is on the page 567.



DD201200R
 Про Дабл серый светлый обрезной 30x60
 Pro Double light grey rectified

V2



DD601200R
 Про Дабл серый светлый обрезной 60x60
 Pro Double light grey rectified

V2

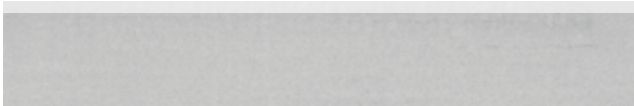

DD201200R\3BT
 плинтус Про Дабл серый светлый обрезной 60x9,5
 plinth Pro Double light grey rectified

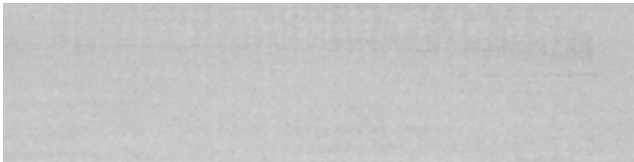

DD201200R\2
 подступёнок Про Дабл серый светлый обрезной 60x14,5
 riser Pro Double light grey rectified

V2



DD201200R\GR
 ступень Про Дабл серый светлый обрезной 30x60
 step Pro Double light grey beige rectified

V2



DD2012\MM
 Про Дабл серый светлый
 мозаичный 30x30
 Pro Double light grey mosaic

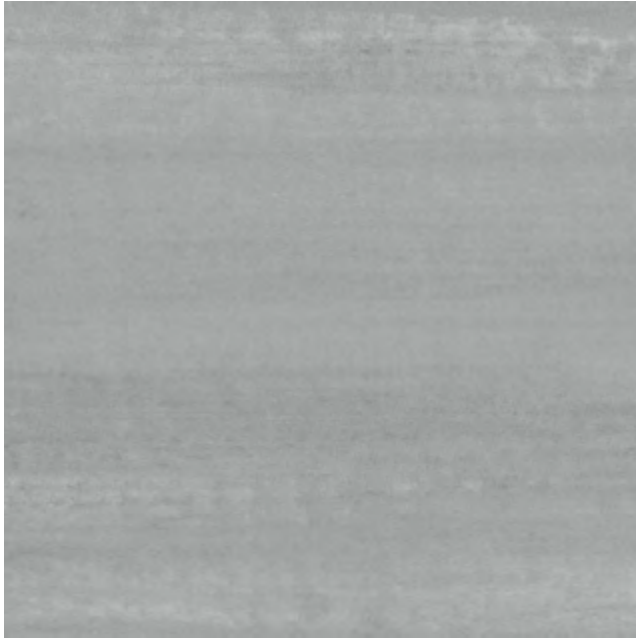

DD601100R
Про Дабл серый обрезной 60x60
Pro Double grey rectified

V2



DD201100R
Про Дабл серый обрезной 30x60
Pro Double grey rectified

V2

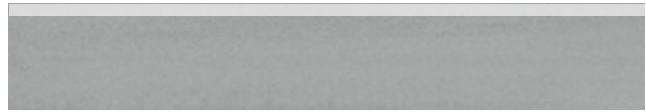

DD201100R\3BT
плинтус Про Дабл серый обрезной 60x9,5
plinth Pro Double grey rectified



DD201100R\GR
ступень Про Дабл серый обрезной 30x60
step Pro Double grey rectified

V2



DD201100R\2
подступёнок Про Дабл серый обрезной 60x14,5
riser Pro Double grey rectified

V2

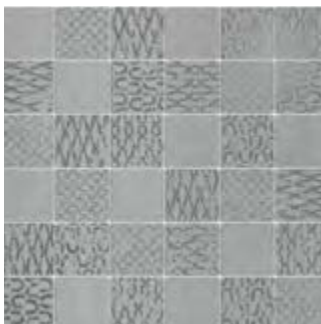

DD2011\MM
Про Дабл серый мозаичный 30x30
Pro Double grey mosaic

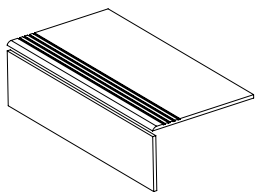

Технология изготовления ступеней представлена на стр. 566.
Step manufacturing technology is on the page 567.

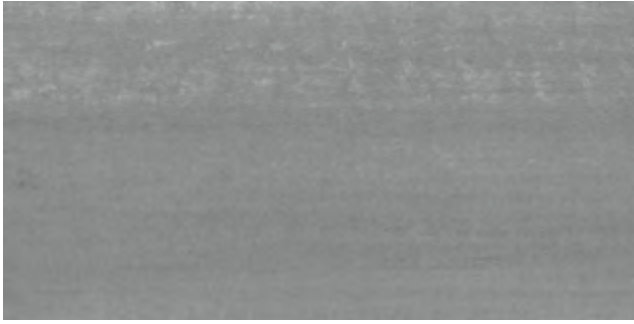

DD201000R

Про Дабл серый тёмный обрезной 30x60
Pro Double dark grey rectified

V2

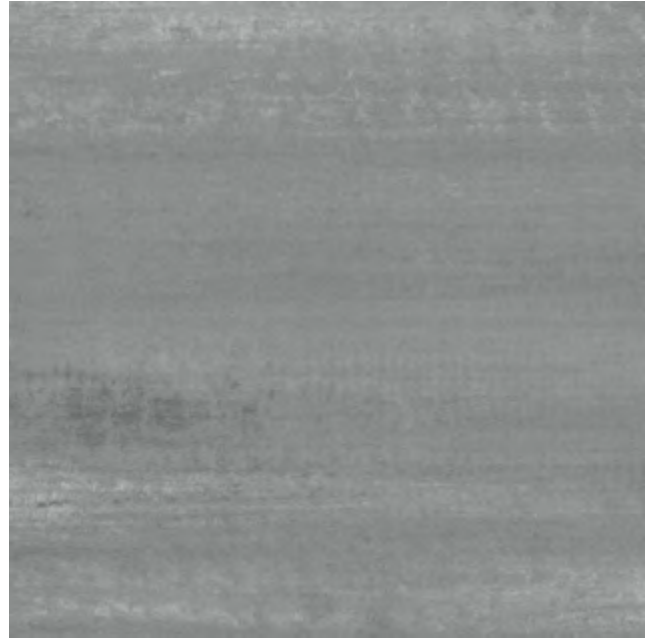

DD601000R

Про Дабл серый тёмный обрезной 60x60
Pro Double dark grey rectified

V2



DD201000R\3BT

плинтус Про Дабл серый тёмный обрезной 60x9,5
plinth Pro Double dark grey rectified



DD201000R\2

подступёнок Про Дабл серый тёмный обрезной 60x14,5
riser Pro Double dark grey rectified

V2

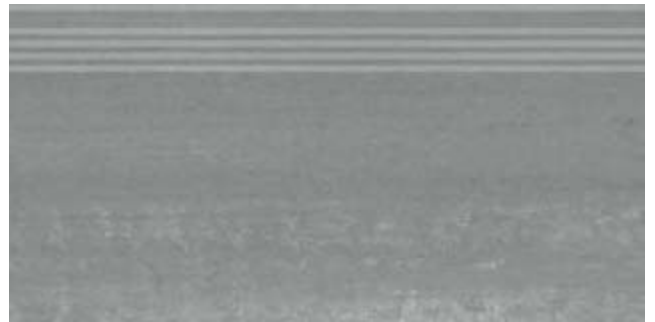

DD201000R\GR

ступень Про Дабл серый тёмный обрезной 30x60
step Pro Double dark grey rectified

V2

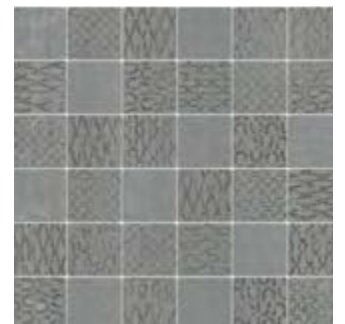

DD2010\MM

Про Дабл серый тёмный
мозаичный 30x30
Pro Double dark grey mosaic



DD600900R

Про Дабл антрацит обрезной 60x60
Pro Double anthracite rectified



DD200900R

Про Дабл антрацит обрезной 30x60
Pro Double anthracite rectified

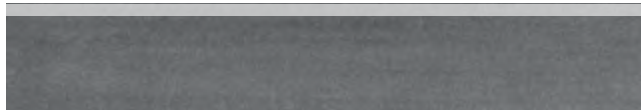

DD200900R\3BT

плинтус Про Дабл антрацит обрезной 60x9,5
plinth Pro Double anthracite rectified

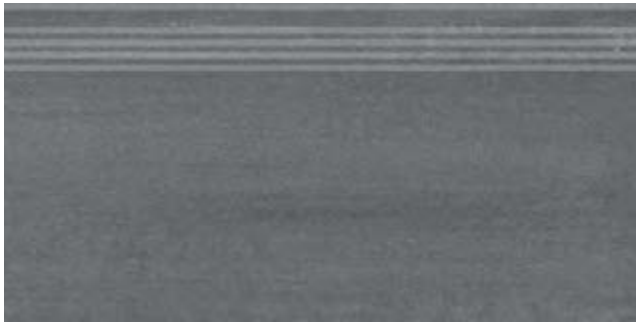

DD200900R\GR

ступень Про Дабл антрацит обрезной 30x60
step Pro Double anthracite rectified



DD200900R\2

подступёнок Про Дабл антрацит обрезной 60x14,5
riser Pro Double anthracite rectified

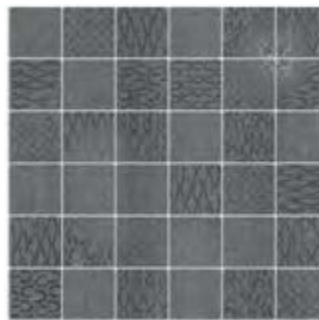

DD2009\MM

Про Дабл антрацит мозаичный 30x30
Pro Double anthracite mosaic



AD\A120\SG9501

Кассия 10x10
Cassia

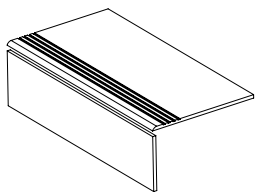

Технология изготовления ступеней представлена на стр. 566.
Step manufacturing technology is on the page 567.

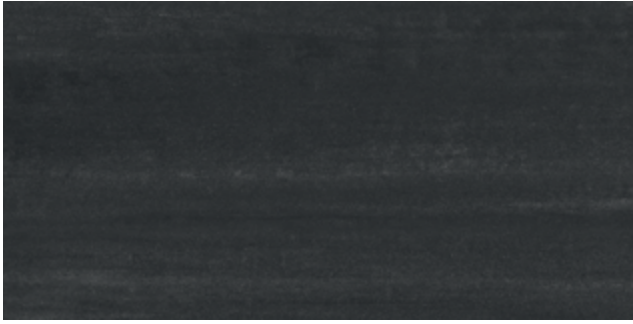

DD200800R
 Про Дабл чёрный обрезной 30x60
 Pro Double black rectified



DD600800R
 Про Дабл чёрный обрезной 60x60
 Pro Double black rectified



DD200800R\3BT
 плинтус Про Дабл чёрный обрезной 60x9,5
 plinth Pro Double black rectified



DD200800R\2
 подступёнок Про Дабл чёрный обрезной 60x14,5
 riser Pro Double black rectified



DD200800R\GR
 ступень Про Дабл чёрный обрезной 30x60
 step Pro Double black rectified

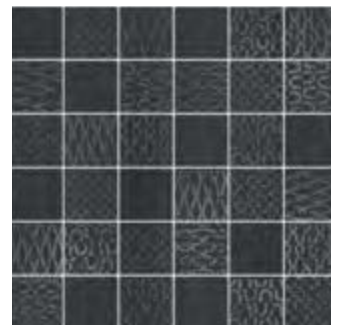

DD2008\MM
 Про Дабл чёрный мозаичный 30x30
 Pro Double black mosaic



бежевый
beige

беж тёмный
dark beige

серый светлый
light grey

серый
grey

СОЛЬФАТАРА SOLFATARA

РАЗМЕР | SIZE: 60×60



SG624200R
Сольфатара бежевый обрезной 60x60
Solfatara beige rectified

V2 4



SG624300R
Сольфатара беж тёмный обрезной 60x60
Solfatara dark beige rectified

V2 4

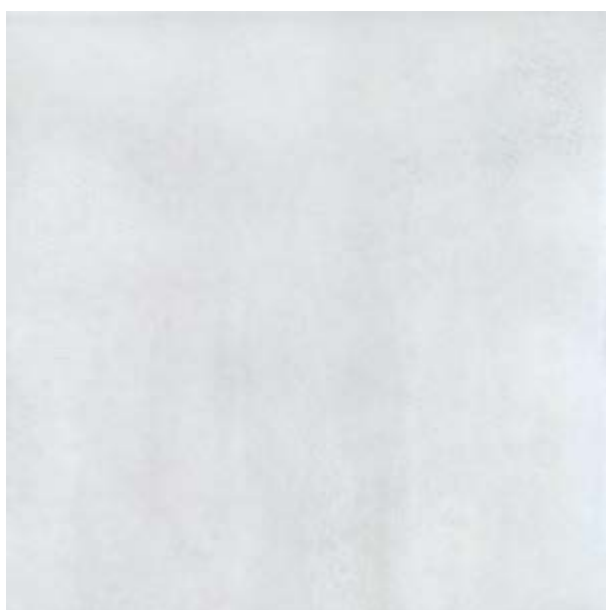

SG624100R
Сольфатара серый светлый обрезной 60x60
Solfatara light grey rectified

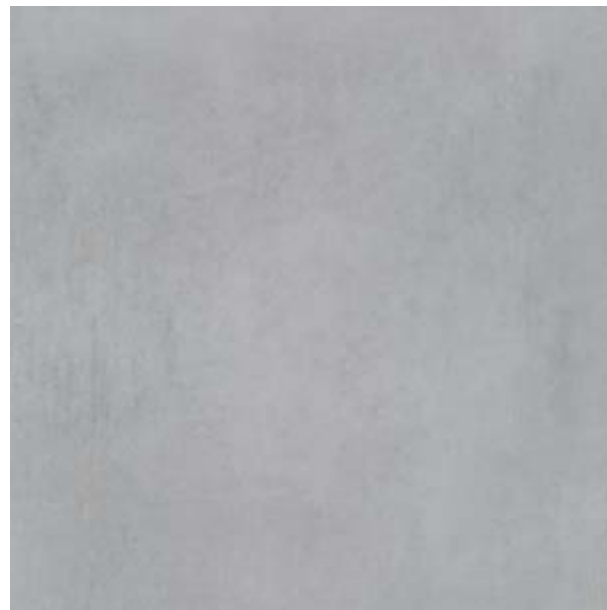

V2 4



SG624400R
Сольфатара серый обрезной 60x60
Solfatara grey rectified

V2 4

V2 4 R9

		шт. \ pcs	м²	кг \ kg		кор. \ box	м²	кг \ kg
60×60	11	4	1,44	35,6	30	43,2	1098	



бежевый
beige

серый светлый
light grey

серый
grey

коричневый
brown

ГЕРКУЛАНУМ ERCOLANO

РАЗМЕР | SIZE: 50,2×50,2



SG455500N
Геркуланум бежевый 50,2х50,2
Ercolano beige

V2 4



SG455600N
Геркуланум серый светлый 50,2х50,2
Ercolano light grey

V2 4



SG455400N
Геркуланум коричневый 50,2х50,2
Ercolano brown

V2 4



SG455300N
Геркуланум серый 50,2х50,2
Ercolano grey

V2 4



SG455700N
Геркуланум 50,2х50,2
Ercolano

V4 4



V2 V4 R9 4

		шт. \ pcs	м ²	кг \ kg		кор. \ box	м ²	кг \ kg
50,2×50,2	9,5	 6	1,512	31,4		26	39,312	846

Технические характеристики, технологии производства и рекомендации по укладке и уходу приведены в разделе «Техническая информация» (стр. 561) и на www.kerama-marazzi.com.

For specifications, manufacturing techniques and recommendations on laying and care, please refer to section «Technical information» (p. 561) and www.kerama-marazzi.com.



бежевый
beige

коричневый
brown

светлый
light

серый
grey

серый тёмный
dark grey

МАРЧИАНА MARCIANA

РАЗМЕР | SIZE: 40,2×40,2



AD\A120\SG9501
Кассия 10x10
Cassia



SG154000N
Марчиана бежевый 40,2x40,2
Marciana beige

V2 4



SG154100N
Марчиана коричневый 40,2x40,2
Marciana brown

V2 3



SG153700N
Марчиана светлый 40,2x40,2
Marciana light

V2 4



SG153800N
Марчиана серый 40,2x40,2
Marciana grey

V2 4



SG153900N
Марчиана серый тёмный 40,2x40,2
Marciana dark grey

V2 3



SG183\003
Марчиана бежевый мозаичный 42,7x42,7
Marciana beige mosaic

3



SG183\004
Марчиана серый мозаичный 42,7x42,7
Marciana grey mosaic

3

V2 R9 3 4



шт. \ pcs

м²

кг \ kg

кор. \ box

м²

кг \ kg

40,2×40,2

8



10

1,62

29,2



48

77,76

1432

Технические характеристики, технологии производства и рекомендации по укладке и уходу приведены в разделе «Техническая информация» (стр. 561) и на www.kerama-marazzi.com.

For specifications, manufacturing techniques and recommendations on laying and care, please refer to section «Technical information» (p. 561) and www.kerama-marazzi.com.



бежевый
beige



светло-серый
light grey



серый
grey



чёрный
black



РАЗМЕР | SIZE: 40,2×40,2



SG155700R
Сенат бежевый обрезной 40,2x40,2
Senate beige rectified

V2 4

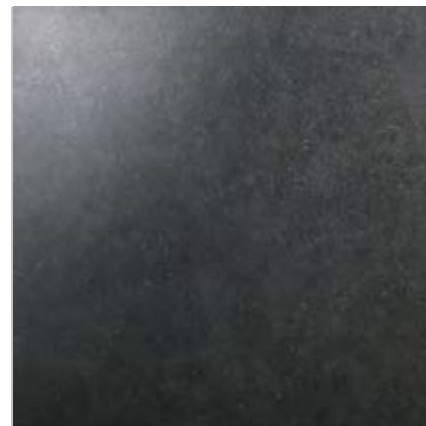

SG156000R
Сенат чёрный обрезной 40,2x40,2
Senate black rectified

V2 3



SG155700R\5BT
плинтус Сенат бежевый обрезной 40,2x8
plinth Senate beige rectified



SG156000R\5BT
плинтус Сенат чёрный обрезной 40,2x8
plinth Senate black rectified



SG155800R
Сенат светло-серый обрезной 40,2x40,2
Senate light grey rectified

V2 4



SG155900R
Сенат серый обрезной 40,2x40,2
Senate grey rectified

V2 3



SG155800R\5BT
плинтус Сенат светло-серый обрезной 40,2x8
plinth Senate light grey rectified



SG155900R\5BT
плинтус Сенат серый обрезной 40,2x8
plinth Senate grey rectified



AD\A120\SG9501
Кассия 10x10
Cassia

V2 3 4

		шт. \ pcs	м ²	кг \ kg		кор. \ box	м ²	кг \ kg
40,2×40,2	8	10	1,62	28,7	48	77,76	1408	



белый
white

серый
grey

чёрный
black

РАЗМЕР | SIZE: 33×33



SG950500N
Корсо серый 33x33
Corso grey

V1 4

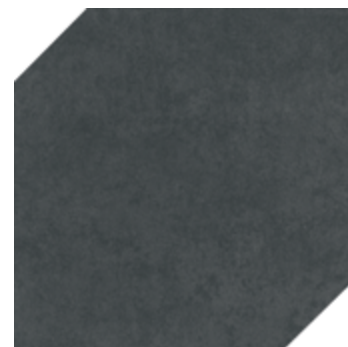

SG950600N
Корсо чёрный 33x33
Corso black

V1 4



SG950700N
Корсо белый 33x33
Corso white

V1 4



SG950400N\7
Корсо 10x10
Corso



SG950300N\7
Корсо 10x10
Corso

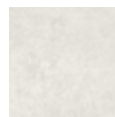

SG950200N\7
Корсо 10x10
Corso



AD\A48\SG9501
Корсо 10x10
Corso



AD\A120\SG9501
Кассия 10x10
Cassia

V1 4

		шт. \ pcs	м ²	кг \ kg	кор. \ box	м ²	кг \ kg
33×33	7,8 	16	1,66	29		42	69,72
							1248



светлый
light

серый
grey

АЛЕКСАНДРИЯ ALEXANDRIA

РАЗМЕР | SIZE: 30×30



V2 4

SG925000N\GR
ступень фронтальная Александрия
светлый 30х30
frontal step Alexandria light



V2 4

SG925000N\GR\AN
ступень угловая
Александрия светлый 30х30
corner step Alexandria light



V2 4

SG925100N\GR
ступень фронтальная Александрия
серый 30х30
frontal step Alexandria grey



V2 4

SG925100N\GR\AN
ступень угловая
Александрия серый 30х30
corner step Alexandria grey



V2 4

SG925000N
Александрия светлый 30х30
Alexandria light



V2 4

SG925100N
Александрия серый 30х30
Alexandria grey

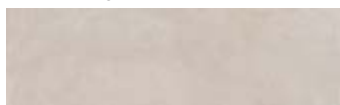

V2 4

SG925000N\3
подступёнок Александрия
светлый 30х9,6
riser Alexandria light

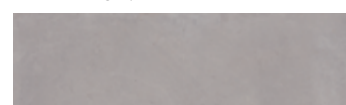

V2 4

SG925100N\3
подступёнок Александрия
серый 30х9,6
riser Alexandria grey



4

SG185\001
Александрия светлый
мозаичный 30х30
Alexandria light mosaic



4

SG185\002
Александрия серый
мозаичный 30х30
Alexandria grey mosaic



4

SG186\001
Александрия светлый
мозаичный 30х4,8
Alexandria light mosaic



4

SG186\002
Александрия серый
мозаичный 30х4,8
Alexandria grey mosaic

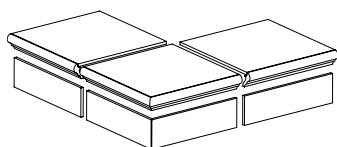

Технология изготовления ступеней
представлена на стр. 566.
Step manufacturing technology is on the page 567.

V2 4

		шт. \ pcs	м ²	кг \ kg		кор. \ box	м ²	кг \ kg
30×30	8	16	1,44	26,16	40	57,6	1076	

Технические характеристики, технологии производства и рекомендации по укладке и уходу приведены в разделе «Техническая информация» (стр. 561) и на www.kerama-marazzi.com.

For specifications, manufacturing techniques and recommendations on laying and care, please refer to section «Technical information» (p. 561) and www.kerama-marazzi.com.



беж светлый
light beige

бежевый
beige

коричневый
brown

серый светлый
light grey

серый
grey

серый тёмный
dark grey

чёрный
black

КОЛЛИАНО COLLIANO

РАЗМЕР | SIZE: 30×30



SG912600N
Коллиано беж светлый 30x30
Colliano light beige

V2
4



SG912700N
Коллиано бежевый 30x30
Colliano beige

V2
4



SG912800N
Коллиано коричневый 30x30
Colliano brown

V2
3



SG912900N
Коллиано серый светлый 30x30
Colliano light grey

V2
4



SG913000N
Коллиано серый 30x30
Colliano grey

V2
4



SG913100N
Коллиано серый тёмный 30x30
Colliano dark grey

V2
3



SG913200N
Коллиано чёрный 30x30
Colliano black

V2
3



SG914600N*
Коллиано Орнамент 30x30
Colliano pattern

V4 4

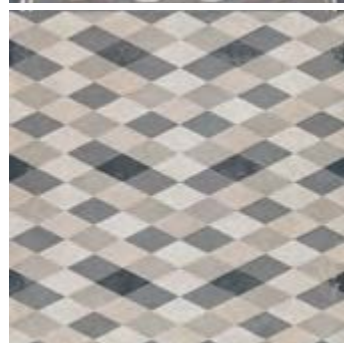

SG914500N*
Коллиано Орнамент 30x30
Colliano pattern

V4 4

V2 V4 R9 3 4

* Для этих артикулов возможно различное соотношение плиток с разными орнаментами (общее количество орнаментов – 8) в одной коробке.

For these articles there can be a different proportion of tiles with various patterns (the total number of patterns is 8) in the same box.

	шт. \ pcs	м²	кг \ kg	кор. \ box	м²	кг \ kg
30×30	8	1,44	26,16	40	57,6	1076





беж светлый
light beige

бежевый
beige

коричневый
brown

чёрный
black

серый светлый
light grey

серый
grey

серый тёмный
dark grey

антрацит
anthracite

ПРО ПЛЭЙН PRO PLAIN

РАЗМЕР | SIZE: 30x30



DD95000N
Про Плэйн беж светлый 30x30
Pro Plain light beige



DD950100N
Про Плэйн бежевый 30x30
Pro Plain beige

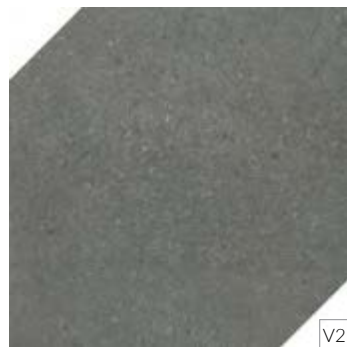

DD950500N
Про Плэйн коричневый 30x30
Pro Plain brown



DD950700N
Про Плэйн чёрный 30x30
Pro Plain black



DD950200N
Про Плэйн серый светлый 30x30
Pro Plain light grey



DD950300N
Про Плэйн серый 30x30
Pro Plain grey



DD950400N
Про Плэйн серый тёмный 30x30
Pro Plain dark grey





DD950600N
Про Плэйн антрацит 30x30
Pro Plain anthracite



DD950800N
Про Плэйн декорированный 30x30
Pro Plain decorated



R9 A V2

		шт. \ pcs	м²	кг \ kg	кор. \ box	м²	кг \ kg
30x30	8 	16	1,36	24,8	40 	54,4	1022



светлый
light

бежевый
beige

серый
grey

ПЬАЦЕТТА PIAZZETTA

РАЗМЕР | SIZE: 24×24



12975\3F
Пьяцетта 9,8х9,8
Piazzetta

SG243000N*
Пьяцетта 24х24
Piazzetta

4



SG243100N
Пьяцетта светлый 24х24
Piazzetta light

V1 4



SG243200N
Пьяцетта бежевый 24х24
Piazzetta beige

V1 4



SG243300N
Пьяцетта серый 24х24
Piazzetta grey

V1 3

V1 3 4

* Для этих артикулов возможно различное соотношение плиток с разными орнаментами (общее количество орнаментов – 10) в одной коробке.

For these articles there can be a different proportion of tiles with various patterns (the total number of patterns is 10 in the same box).

	шт. \ pcs	м²	кг \ kg	кор. \ box	м²	кг \ kg
24×24	7	1,09	17,5	40	43,6	730

Технические характеристики, технологии производства и рекомендации по укладке и уходу приведены в разделе «Техническая информация» (стр. 561) и на www.kerama-marazzi.com.

For specifications, manufacturing techniques and recommendations on laying and care, please refer to section «Technical information» (p. 561) and www.kerama-marazzi.com.



серый светлый
light grey

серый
grey

серый тёмный
dark grey

ПУАТУ POITOU

РАЗМЕР | SIZE: 20×23,1



V2 4

SG23029N

Пуату серый светлый
20x23,1
Poitou light grey



V2 4

SG23030N

Пуату серый 20x23,1
Poitou grey



V2 3

SG23031N

Пуату серый тёмный
20x23,1
Poitou dark grey

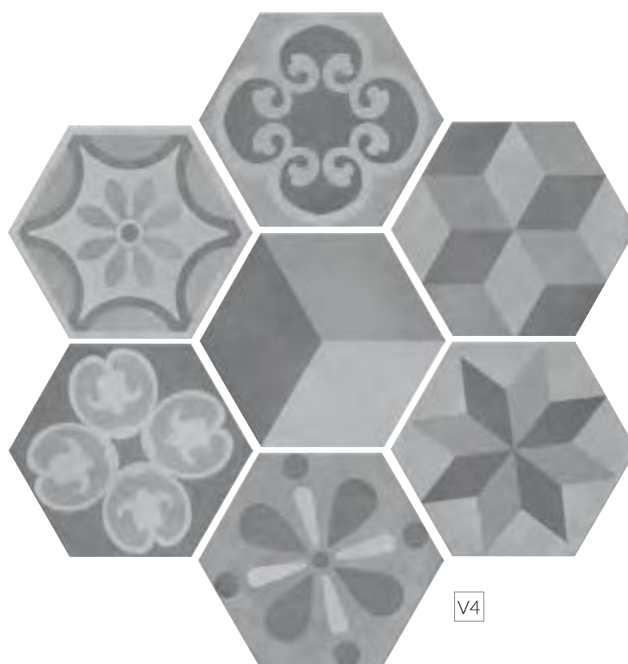

V4

SG23032N

Пуату микс 20x23,1
Poitou mix

3 4

		шт. \ pcs	м ²	кг \ kg	кор. \ box	м ²	кг \ kg
20×23,1	7 	22	0,76	12		75	930

Технические характеристики, технологии производства и рекомендации по укладке и уходу приведены в разделе «Техническая информация» (стр. 561) и на www.kerama-marazzi.com.

For specifications, manufacturing techniques and recommendations on laying and care, please refer to section «Technical information» (p. 561) and www.kerama-marazzi.com.



беж светлый
light beige

коричневый
brown

серый светлый
light grey

серый
grey

серый тёмный
dark grey

ТЮРЕН TURENNE

РАЗМЕР | SIZE: 12×10,4



SG1006N
Тюрен бежевый, полотно 36х31 из 9 частей 12х10,4
Turenne beige

V1 3



SG1004N
Тюрен серый светлый, полотно 36х31 из 9 частей 12х10,4
Turenne light grey

V1 3

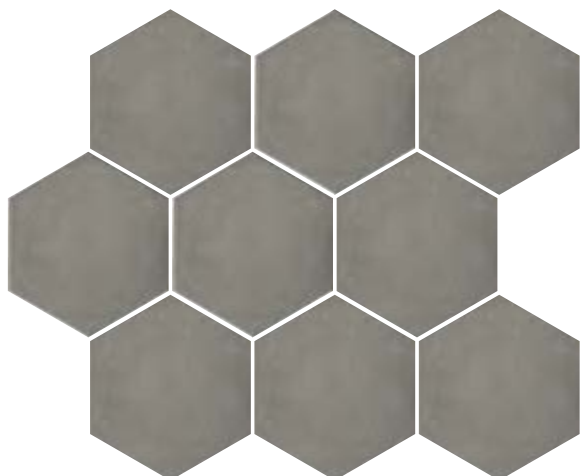

SG1005N
Тюрен коричневый, полотно 36х31 из 9 частей 12х10,4
Turenne brown

V1 3

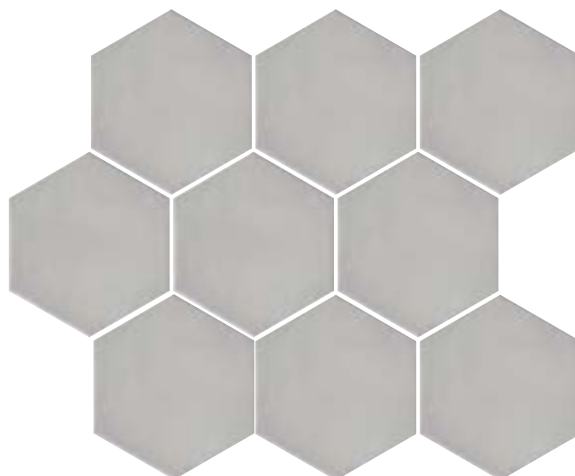

SG1003N
Тюрен серый, полотно 36х31 из 9 частей 12х10,4
Turenne grey

V1 3

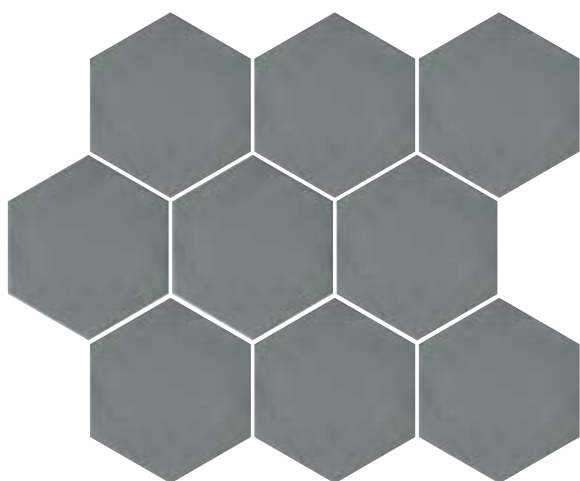

SG1002N
Тюрен серый тёмный, полотно 36х31 из 9 частей 12х10,4
Turenne dark grey

V1 3



HGD\A297\SG1010
Тюрен 12х10,4
Turenne



HGD\A296\SG1010
Тюрен 12х10,4
Turenne



HGD\A294\SG1010
Тюрен 12х10,4
Turenne



HGD\A293\SG1010
Тюрен 12х10,4
Turenne



HGD\A292\SG1010
Тюрен 12х10,4
Turenne



HGD\A295\SG1010
Тюрен 12х10,4
Turenne

V1 A 3



шт. \ pcs

м²

кг \ kg

кор. \ box

м²

кг \ kg

12×10,4

7



72

0,673

11,7



30

20,19

381

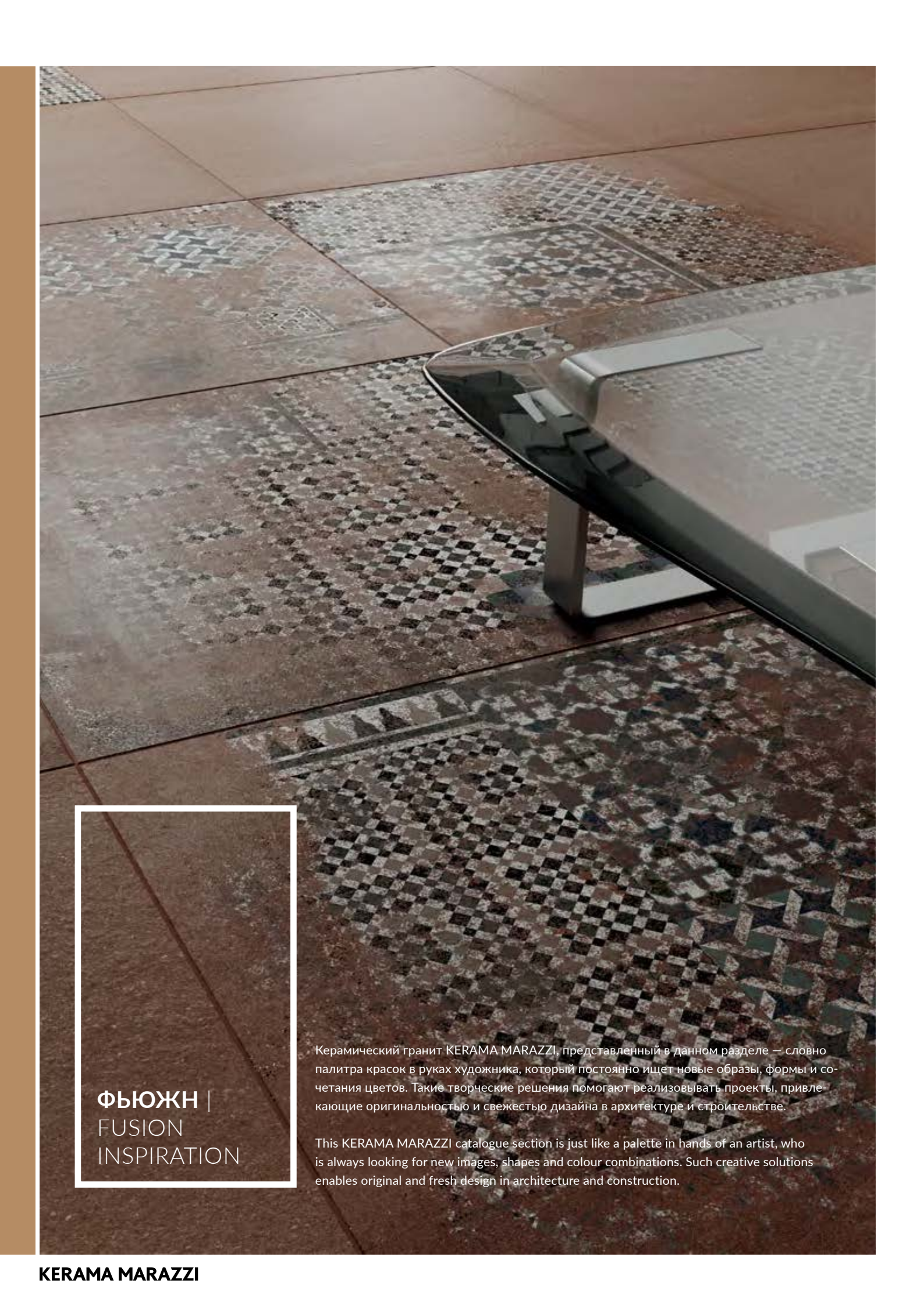

ФЬЮЖН |
FUSION
INSPIRATION

Керамический гранит KERAMA MARAZZI, представленный в данном разделе — словно палитра красок в руках художника, который постоянно ищет новые образы, формы и сочетания цветов. Такие творческие решения помогают реализовывать проекты, привлекающие оригинальностью и свежестью дизайна в архитектуре и строительстве.

This KERAMA MARAZZI catalogue section is just like a palette in hands of an artist, who is always looking for new images, shapes and colour combinations. Such creative solutions enables original and fresh design in architecture and construction.

ФЬЮЖН

FUSION INSPIRATION

80×160	Про Феррум Pro Ferrum.....	486
60×119,5	Радуга Rainbow.....	526
80×80	Про Феррум Pro Ferrum.....	486
	Багатти Bagatti	490
20×80	Беверелло Beverello	492
	Про Феррум Pro Ferrum.....	486
60×60	Арена Arena.....	534
	Котто Cotto	506
	Радуга Rainbow.....	526
	Терраццо Terrazzo	496
30×60	Кампалто Campalto	508
40,2×40,2	Сафьян Saffian.....	524
29×33,4	Раваль Raval	494
	Парк Гуэля Park Güell	502
	Площадь Испании Plaza de España.....	512
30×30	Виченца Vicenza.....	518
	Гармония Harmony	530
	Каменный остров Stone Island	516
	Пунто Punto.....	514
	Сатин Satin.....	536
	Специи Spicery	538
	Торре Torre.....	514
24×24 – 9,8×9,8	Паласио Palacio	504
	Соларо Solaro.....	522
20×23,1	Бурanelли Buranelli	532
	Виченца Vicenza.....	518
	Линьяно Lignano	532
20×20	Сатин Satin.....	536
	Специи Spicery	538
19,8×19,8	Натива Nativa.....	540
19,8×9,8	Натива Nativa.....	540
10,8×12,5	Натива Nativa.....	540
	СТУПЕНИ / УНИВЕРСАЛЬНЫЕ ВСТАВКИ / STEPS / UNIVERSAL INSERTS	542
	ПРИЛОЖЕНИЕ / APPENDIX	560



чёрный
black



коричневый
brown

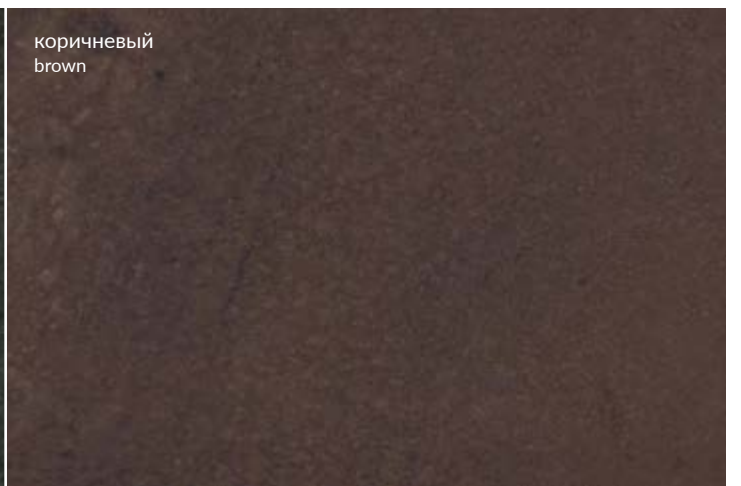



MAXI SIZE

ПРО ФЕРРУМ PRO FERRUM

РАЗМЕР | SIZE: 80×160 • 80×80 • 20×80



DD843100R

Про Феррум чёрный обрезной 80x80
Pro Ferrum black rectified

V2

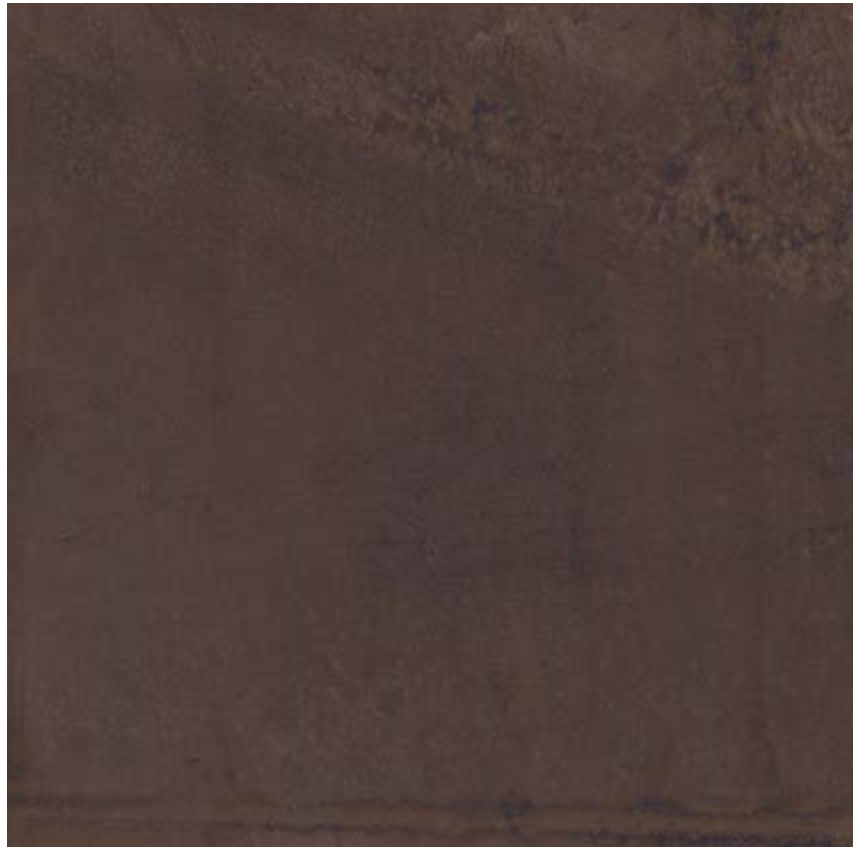

DD843200R

Про Феррум коричневый обрезной 80x80
Pro Ferrum brown rectified

V2



DD571200R
Про Феррум чёрный обрезной 80x160
Pro Ferrum black rectified

V2



V2

DD700400R
Про Феррум чёрный
обрезной 20x80
Pro Ferrum black rectified



V2

DD700500R
 Про Феррум коричневый
 обрезной 20x80
 Pro Ferrum brown rectified



V2

DD571300R
 Про Феррум коричневый обрезной 80x160
 Pro Ferrum brown rectified



R9 3 V3

		шт. \ pcs	м ²	кг \ kg	кор. \ box	м ²	кг \ kg
80×160	11	2	2,56	66,3	16	40,96	1120,8
80×80	11	2	1,28	33,2	40	51,2	1368
20×80	11	9	1,44	36,7	36	51,84	1350

Технические характеристики, технологии производства и рекомендации по укладке и уходу приведены в разделе «Техническая информация» (стр. 561) и на www.kerama-marazzi.com.

For specifications, manufacturing techniques and recommendations on laying and care, please refer to section «Technical information» (p. 561) and www.kerama-marazzi.com.

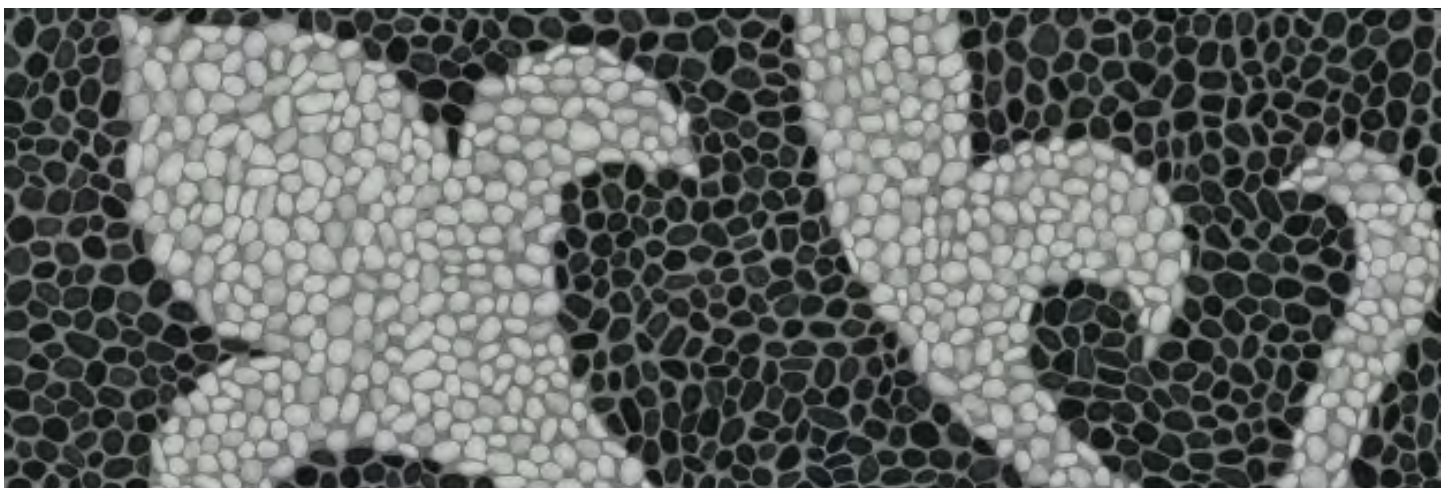

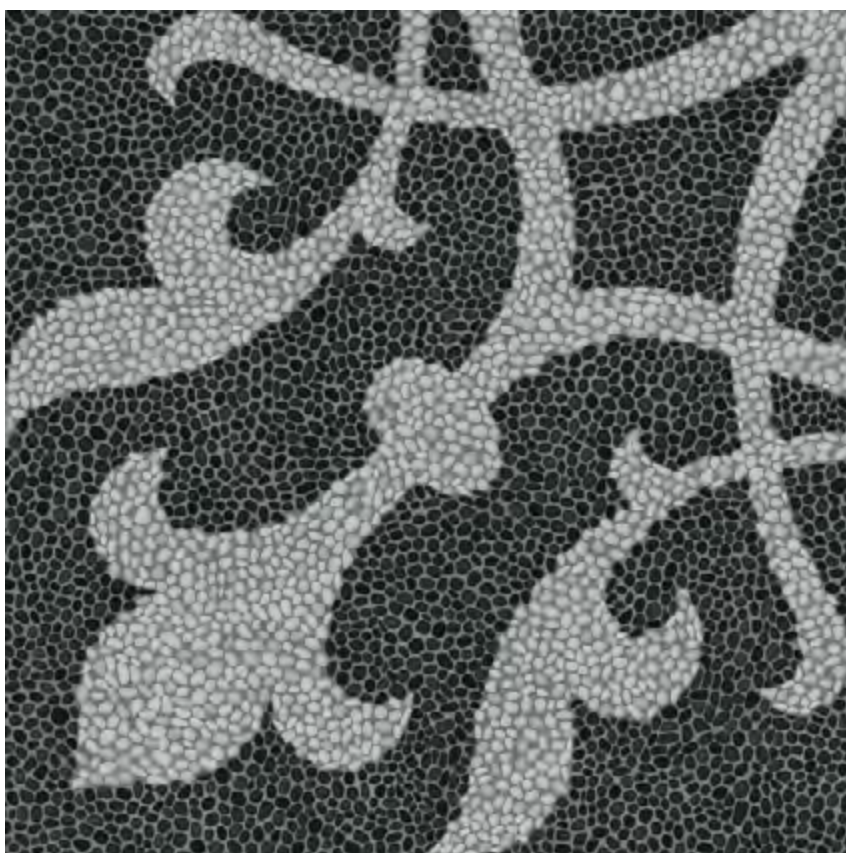
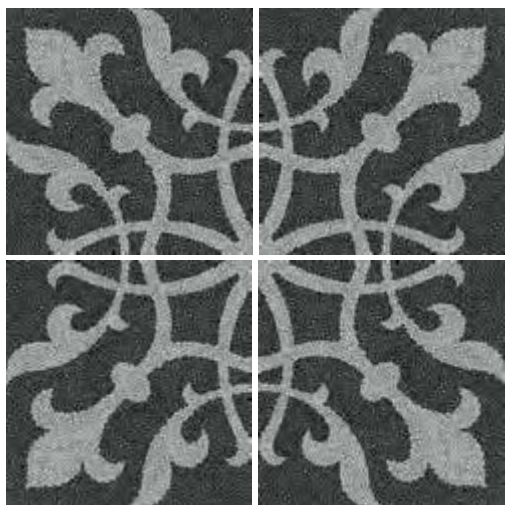

БАГАТТИ BAGATTI

РАЗМЕР | SIZE: 80×80



DD843300R
Багатти обрезной 80x80
Bagatti rectified

R9

		шт. \ pcs	м ²	кг \ kg		кор. \ box	м ²	кг \ kg
80×80	11	2	1,28	33,2	40	51,2	1368	

Технические характеристики, технологии производства и рекомендации по укладке и уходу приведены в разделе «Техническая информация» (стр. 561) и на www.kerama-marazzi.com.

For specifications, manufacturing techniques and recommendations on laying and care, please refer to section «Technical information» (p. 561) and www.kerama-marazzi.com.



светлый
light



серый
grey

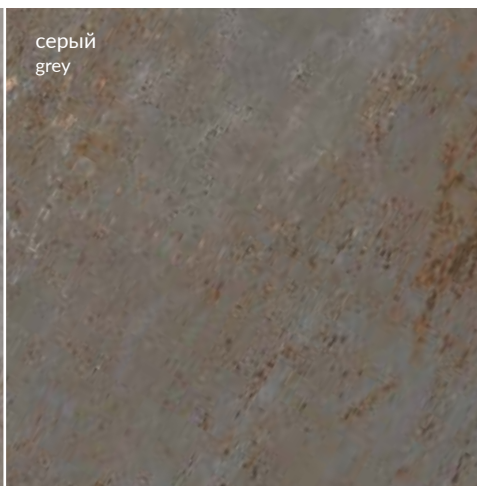

тёмный
dark

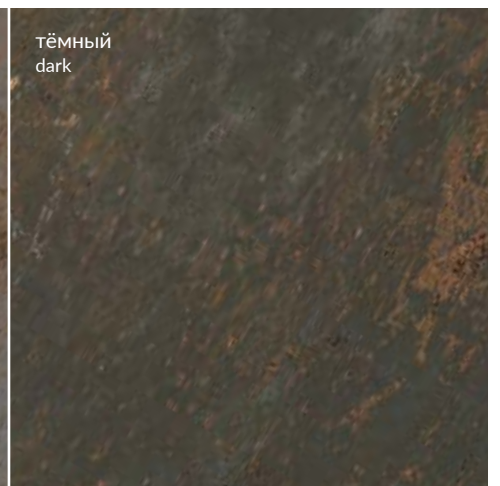

БЕВЕРЕЛЛО BEVERELLO

РАЗМЕР | SIZE: 20×80



SG702700R
Беверелло светлый
обрезной 20x80
Beverello light rectified

V3
4



SG702800R
Беверелло серый
обрезной 20x80
Beverello grey rectified



V3
4



SG702900R
Беверелло тёмный
обрезной 20x80
Beverello dark rectified

V3
3

R10 V3 3 4

		шт. \ pcs	м ²	кг \ kg		кор. \ box	м ²	кг \ kg
20×80	11	9	1,44	36,7		36	51,84	1350

Технические характеристики, технологии производства и рекомендации по укладке и уходу приведены в разделе «Техническая информация» (стр. 561) и на www.kerama-marazzi.com.

For specifications, manufacturing techniques and recommendations on laying and care, please refer to section «Technical information» (p. 561) and www.kerama-marazzi.com.



серый светлый
light grey

серый
grey

коричневый
brown

РАВАЛЬ RAVAL

РАЗМЕР | SIZE: 29×33,4



SG27001N
Раваль серый светлый
29×33,4
Raval light grey

V4 4



SG27002N
Раваль серый 29×33,4
Raval grey

V4 4



SG27004N
Раваль коричневый 29×33,4
Raval brown

V4 3



DC\A10\SG27001
Раваль 29×33,4
Raval

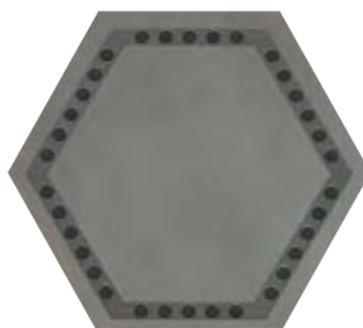

DC\B10\SG27002
Раваль 29×33,4
Raval

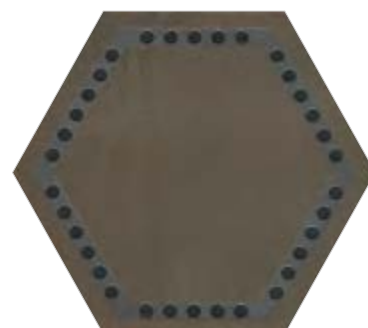

DC\C10\SG27004
Раваль 29×33,4
Raval

V4 3 4



шт. \ pcs

м²

кг \ kg

кор. \ box

м²

кг \ kg

29×33,4

8



15

1,09

20,1



42

45,78

874

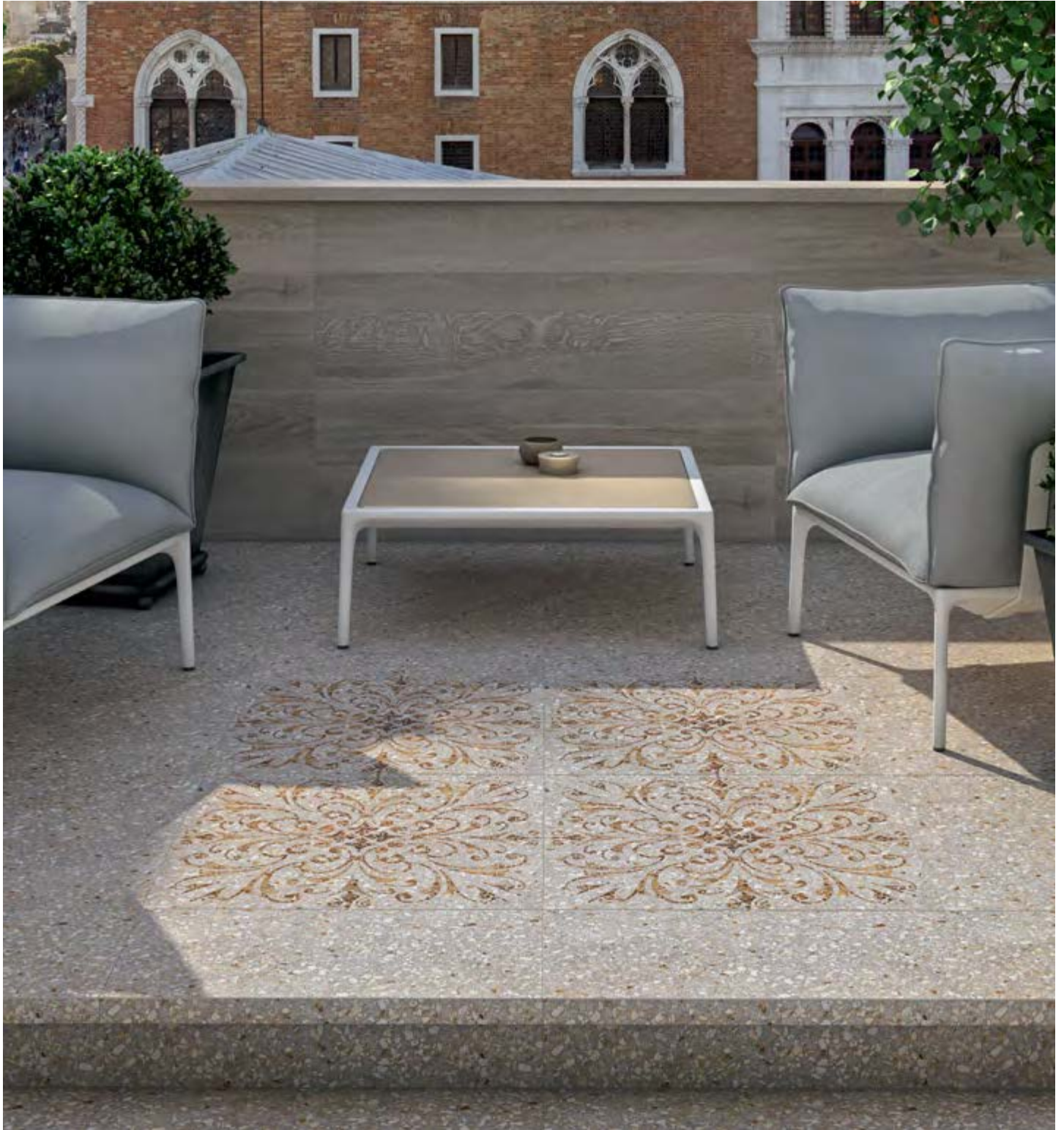

беж светлый
light beige



бежевый
beige

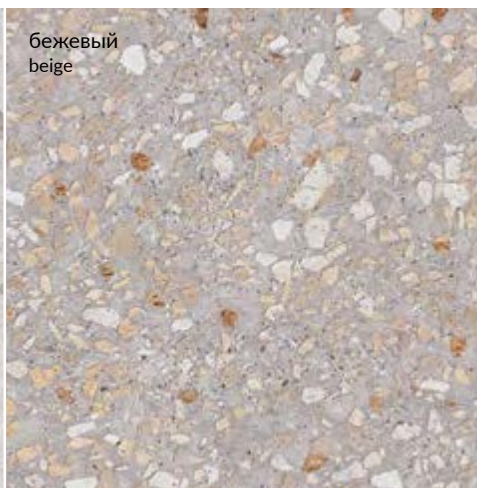

коричневый
brown

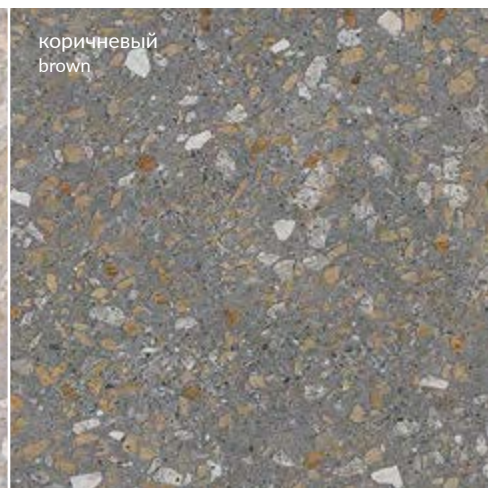

ТЕРРАЦЦО TERRAZZO

РАЗМЕР | SIZE: 60×60



серый светлый
light grey



серый
grey

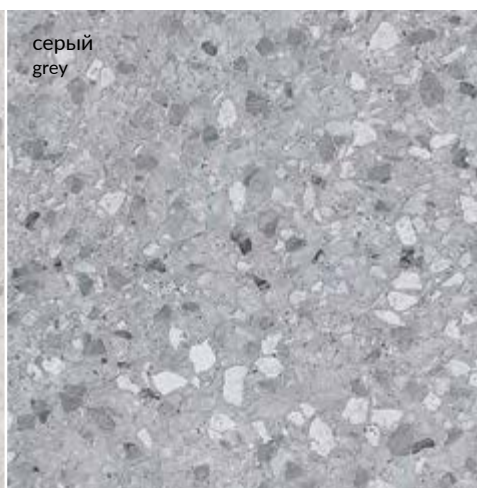

серый тёмный
dark grey

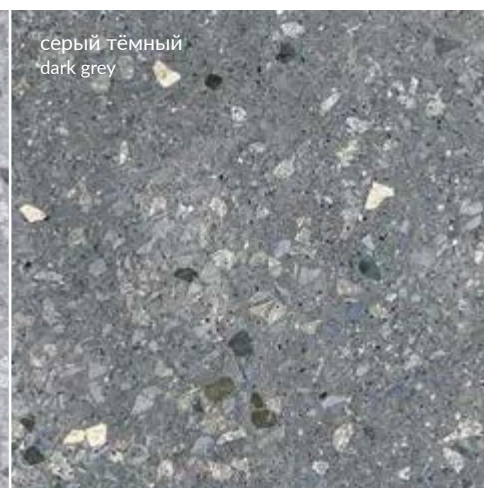



V1
4

SG631800R

Терраццо беж светлый обрезной 60x60
Terrazzo light beige rectified



V1
4

SG631900R

Терраццо беж светлый декорированный обрезной 60x60
Terrazzo light beige decorated rectified



V1
4

SG632000R

Терраццо бежевый обрезной 60x60
Terrazzo beige rectified



V1
4

SG632100R

Терраццо бежевый декорированный обрезной 60x60
Terrazzo beige decorated rectified

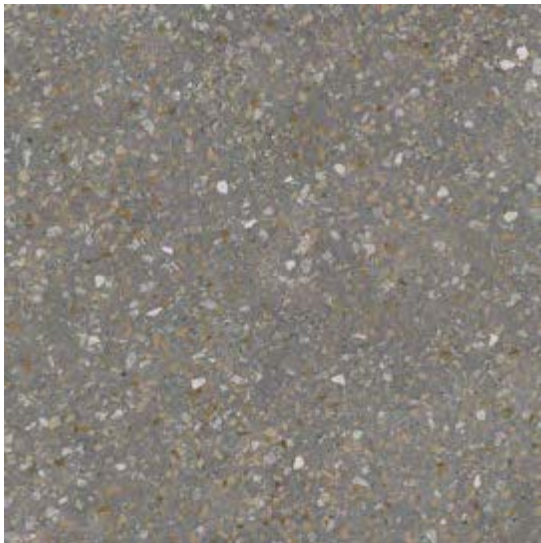

V1
4

SG632200R

Терраццо коричневый обрезной 60x60
Terrazzo brown rectified



V1
4

SG632300R

Терраццо коричневый декорированный обрезной 60x60
Terrazzo brown decorated rectified



V1
4

SG632500R
Терраццо серый светлый декорированный обрезной 60x60
Terrazzo light grey decorated rectified



V1
4

SG632400R
Терраццо серый светлый обрезной 60x60
Terrazzo light grey rectified



V1
4

SG632700R
Терраццо серый декорированный обрезной 60x60
Terrazzo grey decorated rectified



V1
4

SG632600R
Терраццо серый обрезной 60x60
Terrazzo grey rectified



V1
3

SG632900R
Терраццо серый тёмный декорированный обрезной 60x60
Terrazzo dark grey decorated rectified



V1
3

SG632800R
Терраццо серый тёмный обрезной 60x60
Terrazzo dark grey rectified

Терраццо | TERRAZZO | 60x60



SG631800R\GCF
ступень клееная Терраццо беж светлый 33x60
glued step Terrazzo light beige



SG631800R\GCA
ступень угловая клееная
Терраццо беж светлый 33x33
glued corner step Terrazzo light beige



SG631800R\1
подступёнок Терраццо беж светлый 60x10,7
riser Terrazzo light beige

V1



SG632000R\GCF
ступень клееная Терраццо бежевый 33x60
glued step Terrazzo beige



SG632000R\GCA
ступень угловая клееная
Терраццо бежевый 33x33
glued corner step Terrazzo beige

V1



SG632000R\1
подступёнок Терраццо бежевый 60x10,7
riser Terrazzo beige

V1

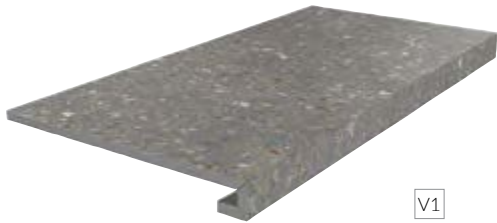

SG632200R\GCF
ступень клееная Терраццо коричневый 33x60
glued step Terrazzo brown

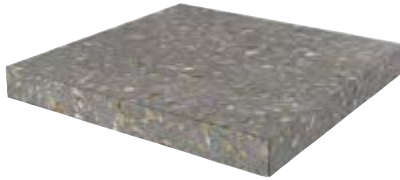

SG632200R\GCA
ступень угловая клееная
Терраццо коричневый 33x33
glued corner step Terrazzo brown

V1



SG632200R\1
подступёнок Терраццо коричневый 60x10,7
riser Terrazzo brown

V1

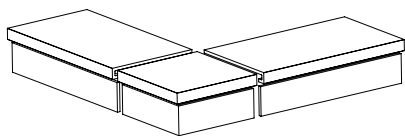

Технология изготовления ступеней представлена на стр. 566.
Step manufacturing technology is on the page 567.



V1

SG632400R\GCA
 ступень угловая клееная
 Терраццо серый светлый 33x33
 glued corner step Terrazzo light grey



V1

SG632400R\GCF
 ступень клееная Терраццо серый светлый 33x60
 glued step Terrazzo light grey



V1

SG632400R\1
 подступёнок Терраццо серый светлый 60x10,7
 riser Terrazzo light grey



V1

SG632600R\GCA
 ступень угловая клееная
 Терраццо серый 33x33
 glued corner step Terrazzo grey

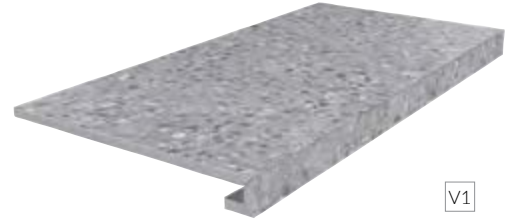

V1

SG632600R\GCF
 ступень клееная Терраццо серый 33x60
 glued step Terrazzo grey



V1

SG632800R\1
 подступёнок Терраццо серый тёмный 60x10,7
 riser Terrazzo dark grey

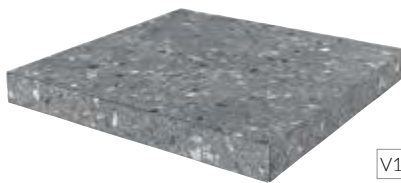

V1

SG632800R\GCA
 ступень угловая клееная
 Терраццо серый тёмный 33x33
 glued corner step Terrazzo dark grey

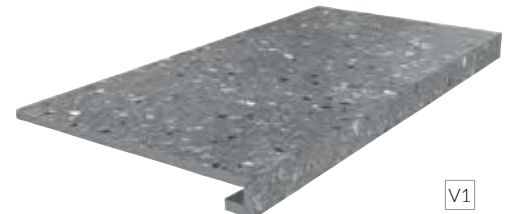

V1

SG632800R\GCF
 ступень клееная Терраццо серый тёмный 33x60
 glued step Terrazzo dark grey



V1

SG632800R\1
 подступёнок Терраццо серый тёмный 60x10,7
 riser Terrazzo dark grey

V1 R9 A 3 4

		шт. \ pcs	м ²	кг \ kg		кор. \ box	м ²	кг \ kg
60×60	11	4	1,44	35,6	30	43,2	1098	



ПАРК ГУЭЛЯ PARK GÜELL

РАЗМЕР | SIZE: 29×33,4



V2 4

SG27009N
Парк Гуэля белый 29×33,4
Park Güell white



HGD\A382\SG2700L
Парк Гуэля лаппатированный 29×33,4
Park Güell lappato



HGD\A381\SG2700L
Парк Гуэля лаппатированный 29×33,4
Park Güell lappato



HGD\A383\SG2700L
Парк Гуэля лаппатированный 29×33,4
Park Güell lappato



HGD\A384\SG2700L
Парк Гуэля лаппатированный 29×33,4
Park Güell lappato



HGD\A386\SG2700L
Парк Гуэля лаппатированный 29×33,4
Park Güell lappato

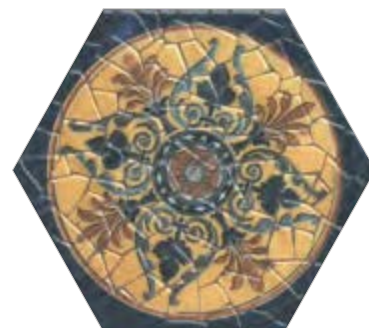

HGD\A385\SG2700L
Парк Гуэля лаппатированный 29×33,4
Park Güell lappato

V2 4



шт. \ pcs

м²

кг \ kg

кор. \ box

м²

кг \ kg

29×33,4

8



15

1,09

20,1



42

45,78

874

Технические характеристики, технологии производства и рекомендации по укладке и уходу приведены в разделе «Техническая информация» (стр. 561) и на www.kerama-marazzi.com.

For specifications, manufacturing techniques and recommendations on laying and care, please refer to section «Technical information» (p. 561) and www.kerama-marazzi.com.



ПАЛАСИО PALACIO

РАЗМЕР | SIZE: 24x24



VT\A48\SG2432
Паласио 24x24
Palacio



VT\A49\SG2432
Паласио 24x24
Palacio

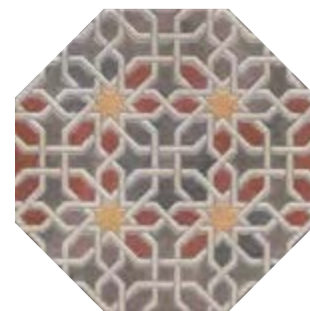

VT\A50\SG2432
Паласио 24x24
Palacio



SG243200N
Пьяцетта бежевый 24x24
Piazzetta beige

4

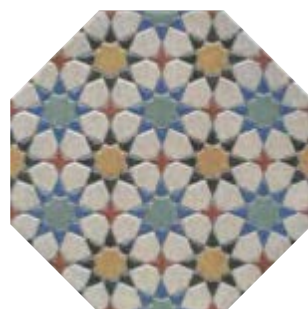

VT\A51\SG2432
Паласио 24x24
Palacio



VT\A52\SG2432
Паласио 24x24
Palacio



SG243100N
Пьяцетта светлый 24x24
Piazzetta light

4



VT\A54\SG2432
Паласио 24x24
Palacio



VT\A55\SG2432
Паласио 24x24
Palacio



VT\A60\1266
Паласио 9,8x9,8
Palacio

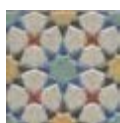

VT\A61\1266
Паласио 9,8x9,8
Palacio



VT\A62\1266
Паласио 9,8x9,8
Palacio



VT\A65\1266
Паласио 9,8x9,8
Palacio



VT\A57\1266
Паласио 9,8x9,8
Palacio



VT\A58\1266
Паласио 9,8x9,8
Palacio



VT\A59\1266
Паласио 9,8x9,8
Palacio

V2 4



шт. \ pcs

м²

кг \ kg

кор. \ box

м²

кг \ kg

24x24

7



23

1,09

17,5



40

43,6

730

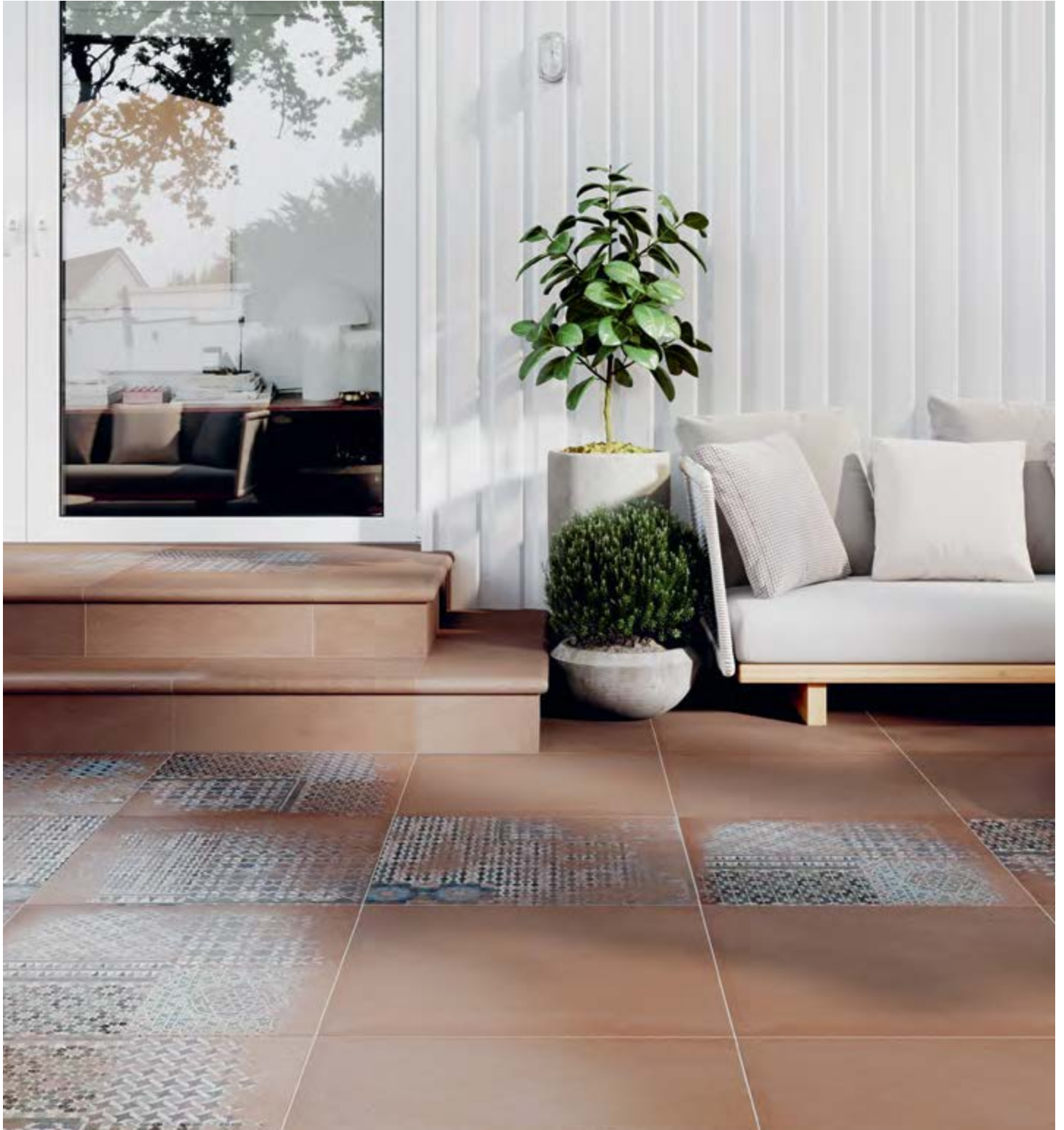

беж тёмный
dark beige

РАЗМЕР | SIZE: 60x60

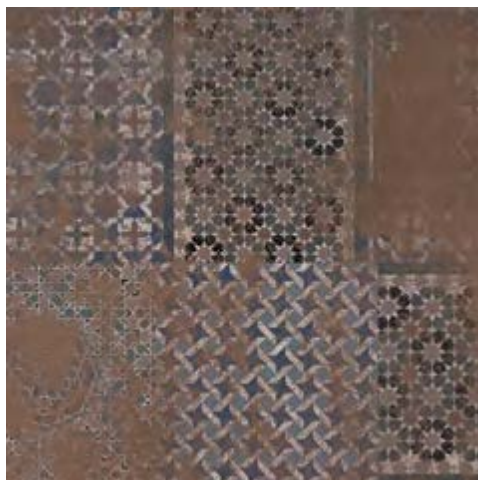

DD603400R\D
Котто декорированный обрезной 60x60
Cotto decorated rectified



DD602700R
Котто беж тёмный обрезной 60x60
Cotto beige dark rectified

V2



DD603700R\D
Котто декорированный обрезной 60x60
Cotto decorated rectified

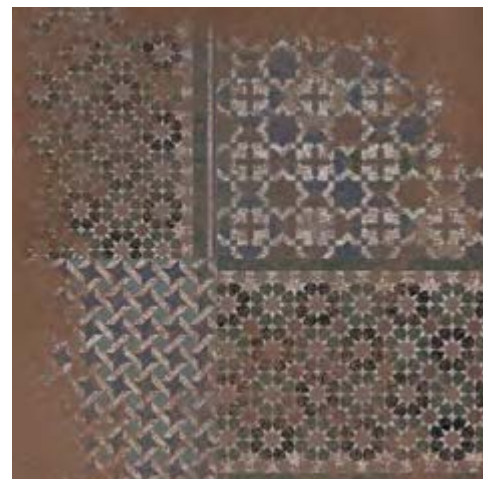

DD603500R\D
Котто декорированный обрезной 60x60
Cotto decorated rectified

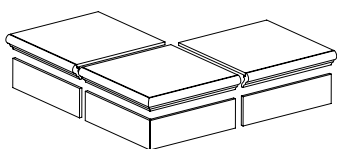

Технология изготовления ступеней
представлена на стр. 566.
Step manufacturing technology
is on the page 567.



DD602700R\4
подступёнок Котто беж тёмный 60x14,5
riser Cotto beige dark

V2



V2

DD602700R\GR\AN
ступень угловая Котто беж тёмный 30x30
corner step Cotto beige dark



V2

DD602700R\GR
ступень фронтальная Котто беж тёмный 30x60
frontal step Cotto beige dark



DD603900R\D
Котто декорированный обрезной 60x60
Cotto decorated rectified

R9 A V2



шт. \ pcs

м²

кг \ kg

кор. \ box

м²

кг \ kg

119,5x238,5

11



4

1,44

36,3



30

43,2

1120

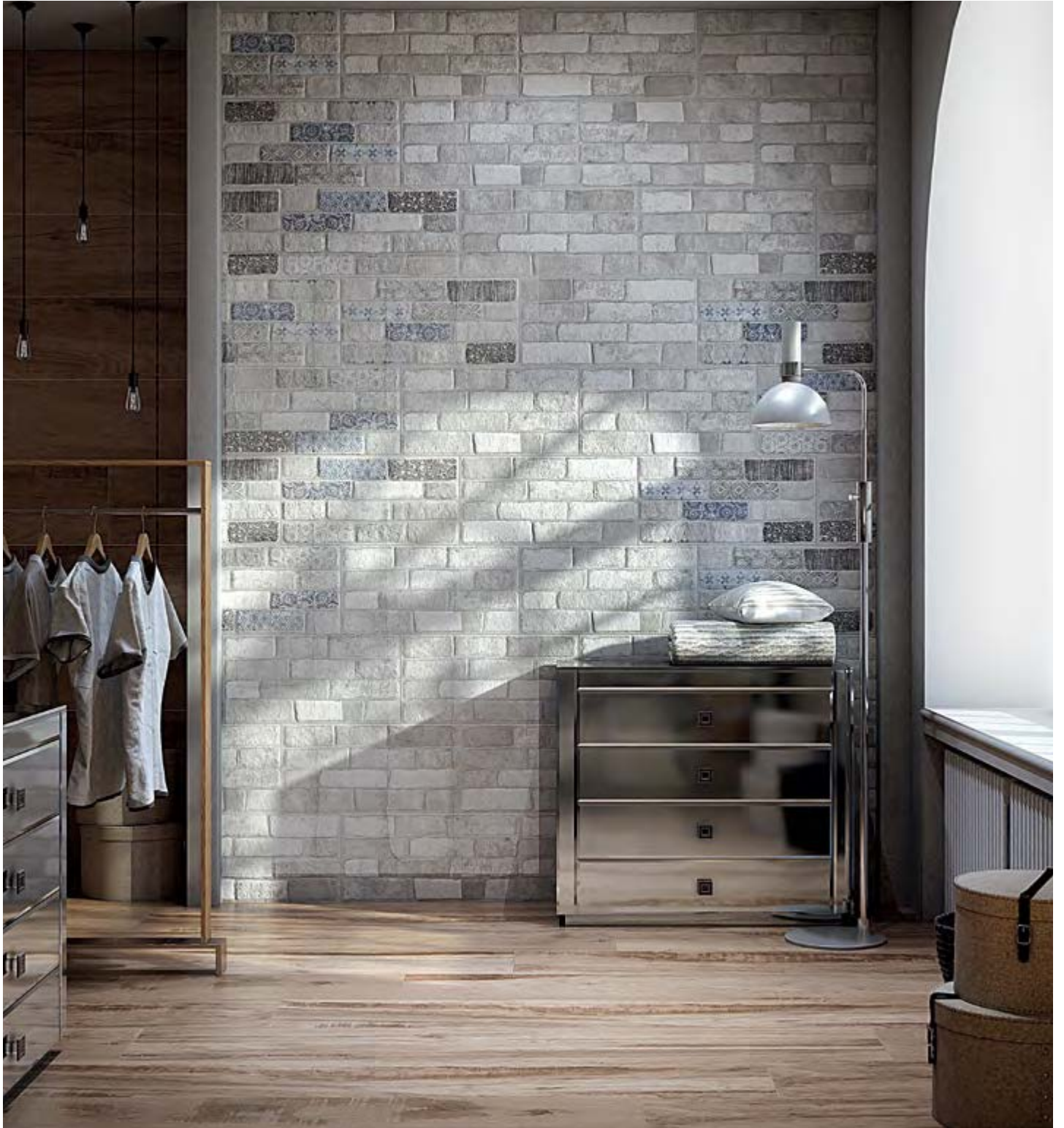

белый
white



серый
grey



КАМПАЛТО CAMPALTO

РАЗМЕР | SIZE: 30×60

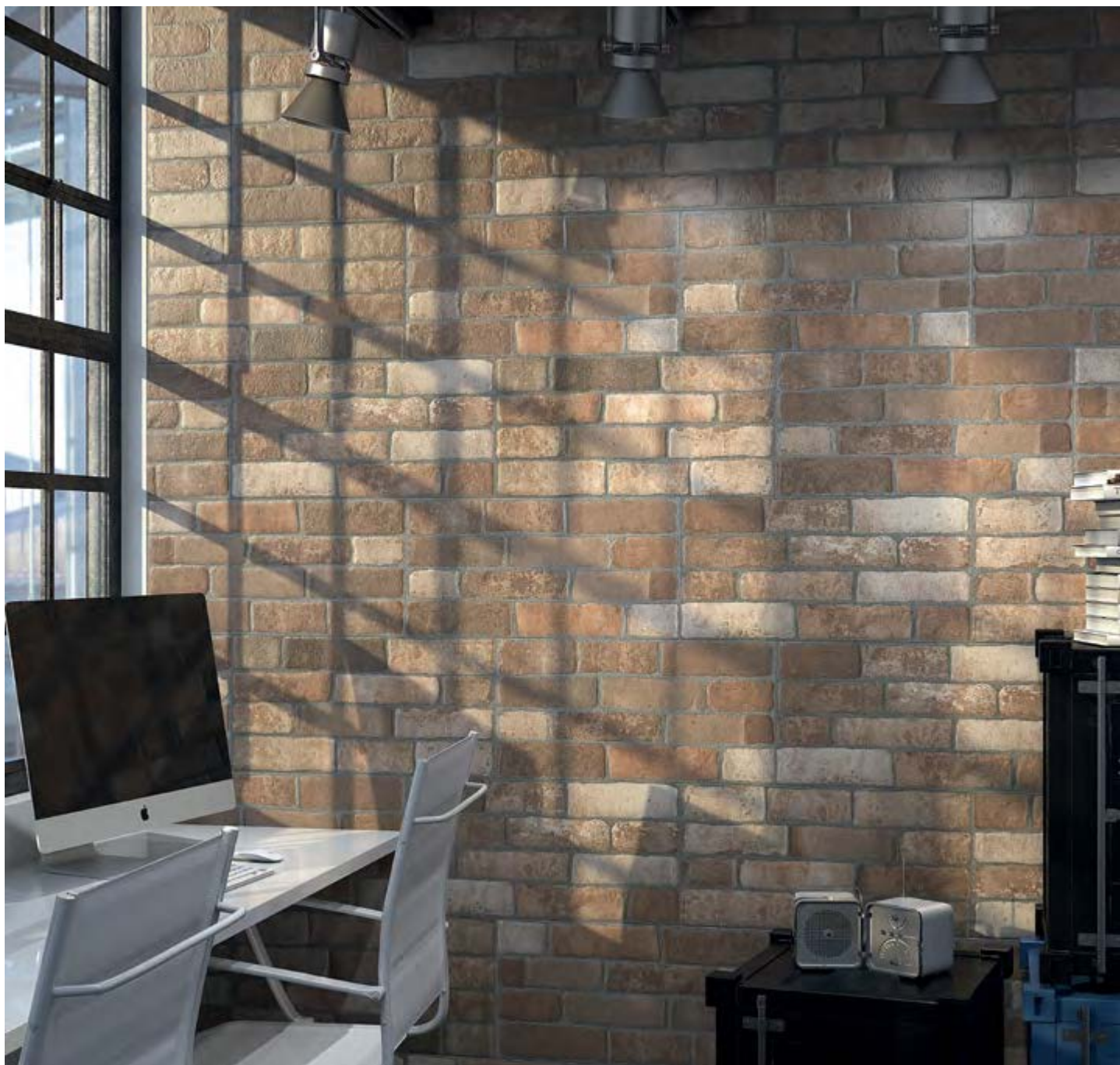

коричневый
brown

бежевый
beige

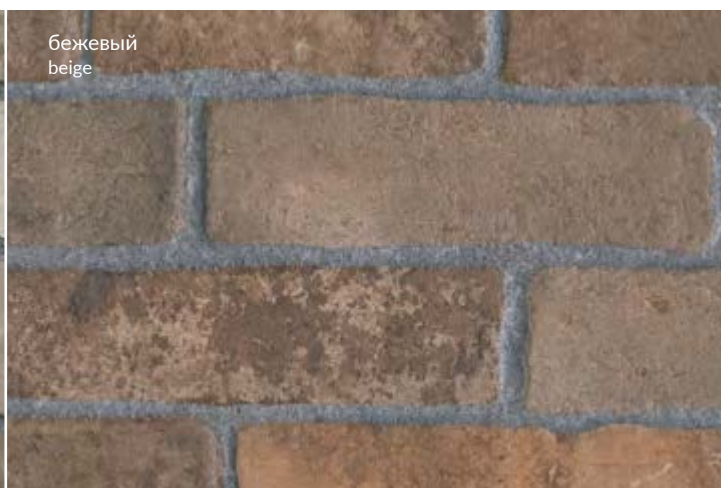

КАМПАЛТО | CAMPALTO | 30x60



SG250300R
Кампалто белый обрезной 30x60
Campalto white rectified

V4 4



V4 4



SG250800R
Кампалто белый декорированный обрезной 30x60
Campalto white decorated rectified

V4 4



V4 4



SG250500R
Кампалто серый обрезной 30x60
Campalto grey rectified

V4 4



V4 4



SG250900R
Кампалто серый декорированный обрезной 30x60
Campalto grey decorated rectified

V4 4



V4 4



SG250400R
 Кампалто коричневый обрезной 30x60
 Campalto brown rectified

V4 4



V4 4



SG250000R
 Кампалто обрезной 30x60
 Campalto rectified

V4 4



V4 4



SG250700R
 Кампалто декорированный обрезной 30x60
 Campalto decorated rectified

V4 4



V4 4

V4 R11 A 4



шт. \ pcs

м²

кг \ kg

кор. \ box

м²

кг \ kg

30x60

9



9

1,62

33,2



32

51,84

1092



бежевый
beige



коричневый светлый
light brown

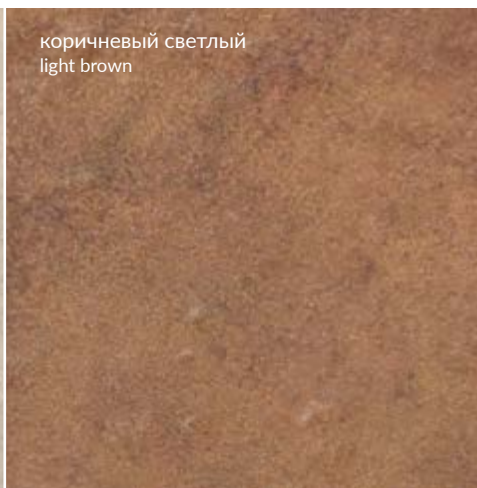

коричневый
brown

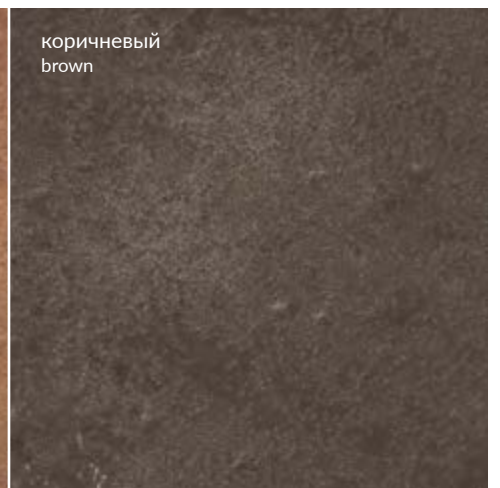

ПЛОЩАДЬ ИСПАНИИ

PLAZA DE ESPAÑA

РАЗМЕР | SIZE: 29×33,4



V2 4

SG27005N
Площадь Испании бежевый
29×33,4
Plaza de España beige



V2 3

SG27006N
Площадь Испании коричневый
светлый 29×33,4
Plaza de España light brown



V2 3

SG27007N
Площадь Испании коричневый
29×33,4
Plaza de España brown



OS\A13\SG2700
Площадь Испании 29×33,4
Plaza de España

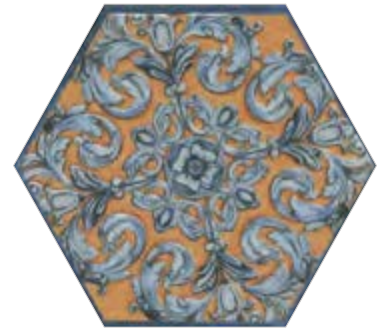

OS\B13\SG2700
Площадь Испании 29×33,4
Plaza de España

R9 A V2 3 4



шт. \ pcs

м²

кг \ kg

кор. \ box

м²

кг \ kg

29×33,4

8



15

1,09

20,1



42

45,78

874

Технические характеристики, технологии производства и рекомендации по укладке и уходу приведены в разделе «Техническая информация» (стр. 561) и на www.kerama-marazzi.com.

For specifications, manufacturing techniques and recommendations on laying and care, please refer to section «Technical information» (p. 561) and www.kerama-marazzi.com.



серый светлый микс
light grey mix

коричневый светлый микс
light brown mix

серый микс
grey mix

светлый
light

ПУНТО / TORRE PUNTO / TORRE

РАЗМЕР | SIZE: 30×30



4

SG970400N
Пунто серый светлый микс 30х30
Punto light grey mix



4

SG970200N
Пунто коричневый светлый микс 30х30
Punto light brown mix



4

SG970300N
Пунто серый микс 30х30
Punto grey mix

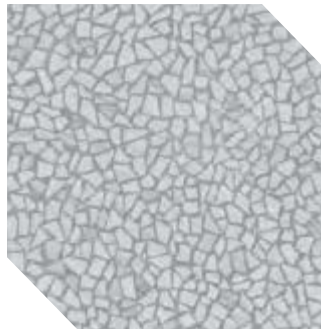

SG970000N
Торре светлый 30х30
Torre light

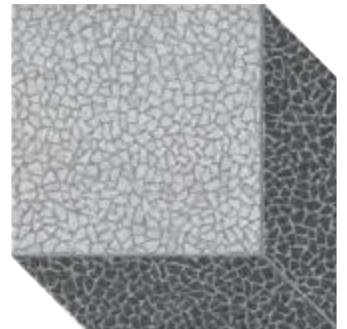

SG970100N
Торре светлый микс 30х30
Torre light mix

R9 4



шт. \ pcs

м²

кг \ kg

кор. \ box

м²

кг \ kg

30×30

8



16

1,36

24,8



40

54,4

1022

Технические характеристики, технологии производства и рекомендации по укладке и уходу приведены в разделе «Техническая информация» (стр. 561) и на www.kerama-marazzi.com.

For specifications, manufacturing techniques and recommendations on laying and care, please refer to section «Technical information» (p. 561) and www.kerama-marazzi.com.



светлый
light

коричневый
brown

КАМЕННЫЙ ОСТРОВ

STONE ISLAND

РАЗМЕР | SIZE: 30x30



SG926100N
Каменный остров светлый 30x30
Stone island light

V2 4



SG926300N
Каменный остров коричневый 30x30
Stone island brown

V2 3



SG926200N*
Каменный остров светлый
декорированный 30x30
Stone island light decorated

V2 4



SG926400N*
Каменный остров коричневый
декорированный 30x30
Stone island brown decorated

V2 3



V2 R9 A 3 4

* Для этих артикулов возможно различное соотношение плиток с разными орнаментами (общее количество орнаментов — 8) в одной коробке.

For these articles there can be a different proportion of tiles with various patterns (the total number of patterns is 8) in the same box.

		шт. \ pcs	м ²	кг \ kg	кор. \ box	м ²	кг \ kg
30x30	8	16	1,44	26,16	40	57,6	1076

Технические характеристики, технологии производства и рекомендации по укладке и уходу приведены в разделе «Техническая информация» (стр. 561) и на www.kerama-marazzi.com.

For specifications, manufacturing techniques and recommendations on laying and care, please refer to section «Technical information» (p. 561) and www.kerama-marazzi.com.



бежевый
beige

коричневый
brown

ВИЧЕНЦА VICENZA

РАЗМЕР | SIZE: 30×30 • 20×23,1



коричневый тёмный
dark brown



SG925800N
Виченца бежевый 30х30
Vicenza beige

V2

4



SG925900N
Виченца коричневый 30х30
Vicenza brown

V2

4



SG926000N
Виченца коричневый тёмный 30х30
Vicenza dark brown

V2

4



SG925800N\GR
ступень фронтальная Виченца
бежевый 30х30
frontal step Vicenza beige

V2

4



SG925900N\GR
ступень фронтальная Виченца
коричневый 30х30
frontal step Vicenza brown

V2

4



SG926000N\GR
ступень фронтальная Виченца
коричневый тёмный 30х30
frontal step Vicenza dark brown

V2

4



SG925800N\GR\AN
ступень угловая Виченца
бежевый 30х30
corner step Vicenza beige

V2

4

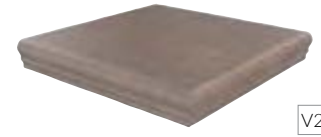

SG925900N\GR\AN
ступень угловая Виченца
коричневый 30х30
corner step Vicenza brown

V2

4



SG926000N\GR\AN
ступень угловая Виченца
коричневый тёмный 30х30
corner step Vicenza dark brown

V2

4



SG925800N\3
подступёнок Виченца
бежевый 30х9,6
riser Vicenza beige

V2



SG925900N\3
подступёнок Виченца
коричневый 30х9,6
riser Vicenza brown

V2



SG926000N\3
подступёнок Виченца
коричневый тёмный 30х9,6
riser Vicenza dark brown

V2



SG23002N
Виченца бежевый 20х23,1
Vicenza beige

4

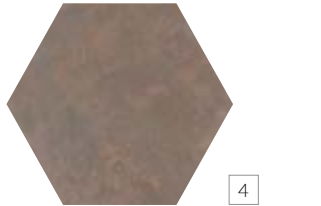

SG23003N
Виченца коричневый
20х23,1
Vicenza brown

4

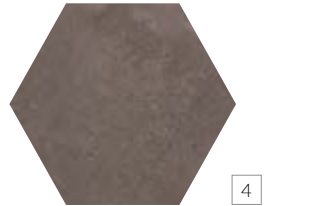

SG23004N
Виченца коричневый
тёмный 20х23,1
Vicenza dark brown

4

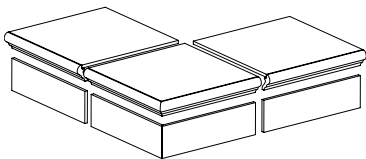

Технология изготовления ступеней представлена на стр. 566.
Step manufacturing technology is on the page 567.



HGD\A178\SG9258
Виченца Майолика 30х30
Vicenza Majolica



HGD\A179\SG9258
Виченца Майолика 30х30
Vicenza Majolica



HGD\A180\SG9258
Виченца Майолика 30х30
Vicenza Majolica



HGD\A154\SG9258
подступёнок Виченца
Майолика 30х9,6
riser Vicenza Majolica



HGD\A155\SG9258
подступёнок Виченца
Майолика 30х9,6
riser Vicenza Majolica



HGD\A203\SG9258
подступёнок Виченца
Майолика 30х9,6
riser Vicenza Majolica



HGD\A191\SG9258*
Виченца Майолика 4,9х4,9
Vicenza Majolica



HGD\A192\SG9258
Виченца Майолика 30х4,9
Vicenza Majolica



HGD\A156\SG2300
Виченца Майолика 20х23,1
Vicenza Majolica



HGD\A157\SG2300
Виченца Майолика 20х23,1
Vicenza Majolica



HGD\A158\SG2300
Виченца Майолика 20х23,1
Vicenza Majolica

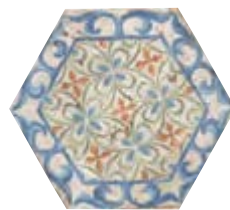

HGD\A159\SG2300
Виченца Майолика 20х23,1
Vicenza Majolica



HGD\A160\SG2300
Виченца Майолика 20х23,1
Vicenza Majolica

V2 R9 A 4

* Для этих артикулов возможно различное соотношение плиток с разными орнаментами (общее количество орнаментов – 8) в одной коробке.

For these articles there can be a different proportion of tiles with various patterns (the total number of patterns is 8) in the same box.

	шт. \ pcs	м²	кг \ kg	кор. \ box	м²	кг \ kg
30×30	8	1,44	26,16	40	57,6	1076
20×23,1	7	0,76	12	75	57	930



бежевый
beige

коричневый
brown

СОЛАРО SOLARO

РАЗМЕР | SIZE: 24×24 · 9,8×9,8



V2
4

SG240700N
Соларо бежевый 24x24
Solaro beige



V2
4

SG240800N
Соларо коричневый 24x24
Solaro brown

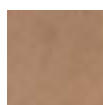

4

1277S
Соларо бежевый 9,8x9,8
Solaro beige



4

1278S
Соларо коричневый 9,8x9,8
Solaro brown



STG\A484\1146
Капри майолика 9,8x9,8
Capri majolica



STG\A489\1146
Капри майолика 9,8x9,8
Capri majolica



STG\A485\1146
Капри майолика 9,8x9,8
Capri majolica



STG\A491\1146
Капри майолика 9,8x9,8
Capri majolica



STG\A487\1146
Капри майолика 9,8x9,8
Capri majolica



STG\A486\1146
Капри майолика 9,8x9,8
Capri majolica



STG\A488\1146
Капри майолика 9,8x9,8
Capri majolica



STG\A490\1146
Капри майолика 9,8x9,8
Capri majolica

V2 4

		шт. \ pcs	м²	кг \ kg	кор. \ box	м²	кг \ kg
24×24	7	23	1,09	17,5	40	43,6	730
9,8×9,8	7	100	0,96	15,2	24	23,4	395

Технические характеристики, технологии производства и рекомендации по укладке и уходу приведены в разделе «Техническая информация» (стр. 561) и на www.kerama-marazzi.com.

For specifications, manufacturing techniques and recommendations on laying and care, please refer to section «Technical information» (p. 561) and www.kerama-marazzi.com.



беж светлый
light beige

бежевый
beige

САФЬЯН SAFFIAN

РАЗМЕР | SIZE: 40,2×40,2



SG152900N
Сафьян беж светлый 40,2х40,2
Saffian light beige

V1 4

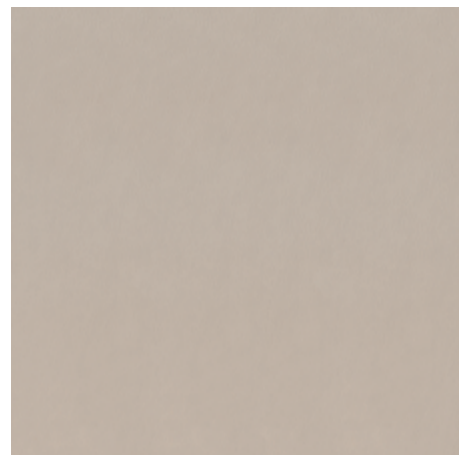

SG153000N
Сафьян бежевый 40,2х40,2
Saffian beige

V1 4

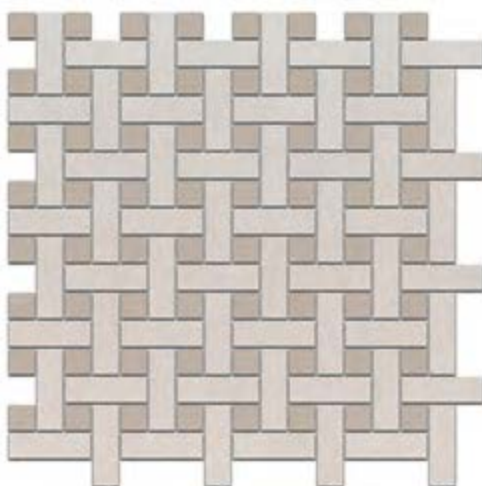

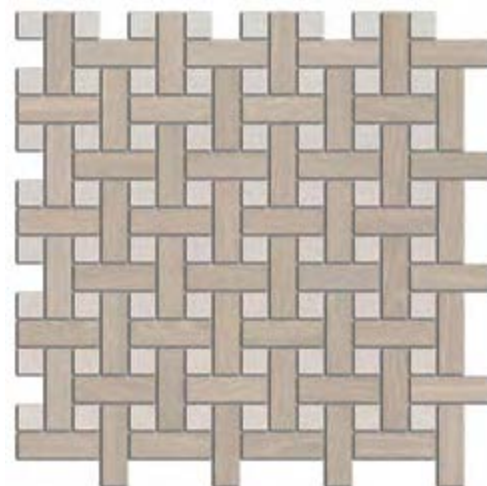

SG183\001
Сафьян мозаичный 42,7х42,7
Saffian mosaic



SG183\002
Сафьян мозаичный 42,7х42,7
Saffian mosaic

V1 4

		шт. \ pcs	м ²	кг \ kg		кор. \ box	м ²	кг \ kg
40,2×40,2	8	10	1,62	29,2		48	77,76	1432

Технические характеристики, технологии производства и рекомендации по укладке и уходу приведены в разделе «Техническая информация» (стр. 561) и на www.kerama-marazzi.com.

For specifications, manufacturing techniques and recommendations on laying and care, please refer to section «Technical information» (p. 561) and www.kerama-marazzi.com.

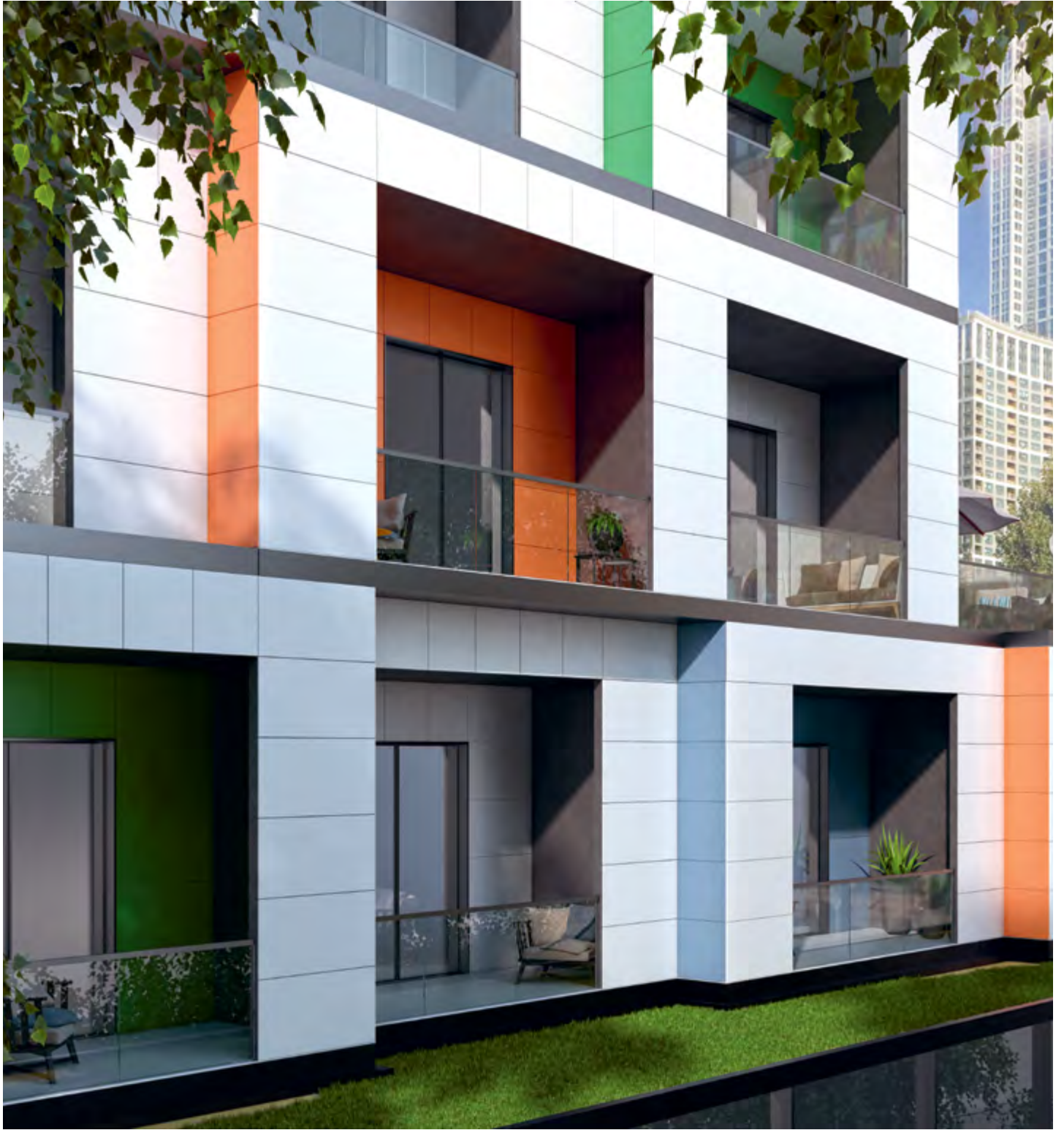

бежевый
beige

жёлтый
yellow

оранжевый
orange

красный
red

коричневый
brown

зелёный
green

РАДУГА RAINBOW

РАЗМЕР | SIZE: 60×119,5 · 60×60



синий
blue

голубой
light blue

белый
white

серый светлый
light grey

серый
grey

серый тёмный
dark grey

чёрный
black

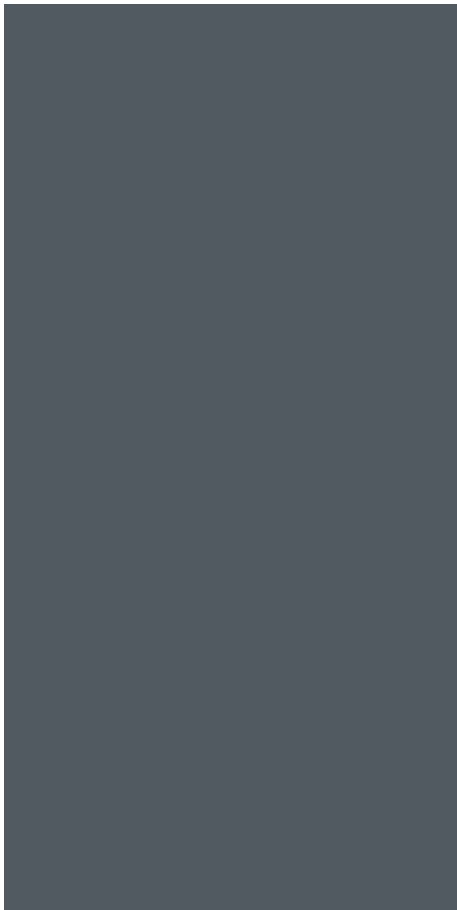

SG562700R

Радуга серый тёмный обрезной 60x119,5
Rainbow dark grey rectified

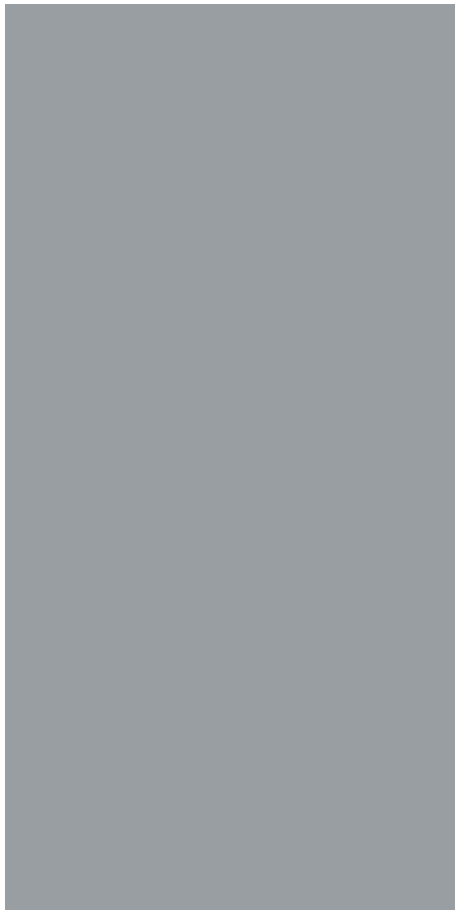

SG562600R

Радуга серый обрезной 60x119,5
Rainbow grey rectified

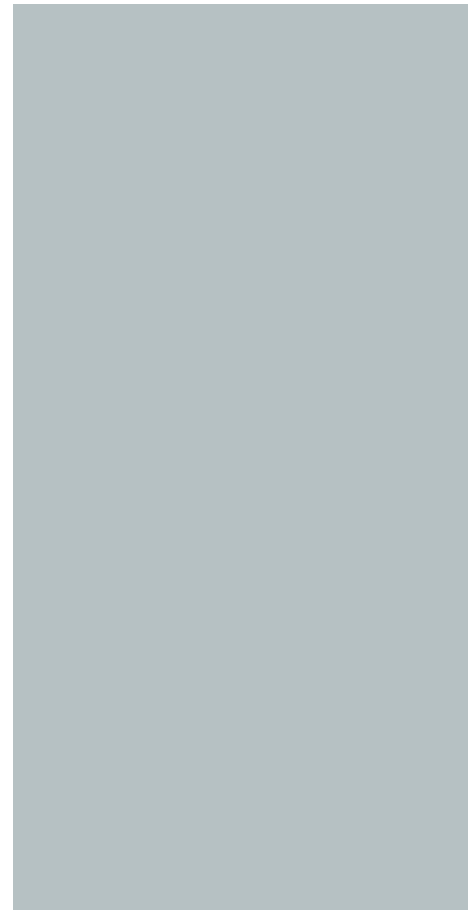

SG562500R

Радуга серый светлый обрезной 60x119,5
Rainbow light grey rectified



SG606100R

Радуга чёрный обрезной 60x60
Rainbow black rectified



SG618400R

Радуга серый обрезной 60x60
Rainbow grey rectified



SG608500R

Радуга коричневый обрезной 60x60
Rainbow brown rectified

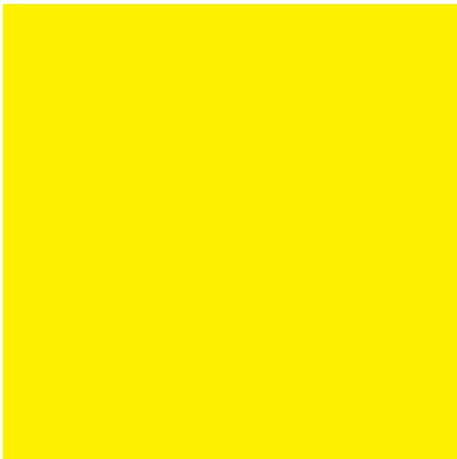

SG618600R

Радуга жёлтый обрезной 60х60
Rainbow yellow rectified

V1



SG610100R

Радуга оранжевый обрезной 60х60
Rainbow orange rectified

V1



SG623000R

Радуга красный обрезной 60х60
Rainbow red rectified

V1



SG618500R

Радуга зелёный обрезной 60х60
Rainbow green rectified

V1



SG611900R

Радуга синий обрезной 60х60
Rainbow blue rectified

V1



SG616100R

Радуга голубой обрезной 60х60
Rainbow light blue rectified

V1



SG608600R

Радуга бежевый обрезной 60х60
Rainbow beige rectified

V1



SG508200R

Радуга белый обрезной 60х119,5
Rainbow white rectified

V1

SG606200R

Радуга белый обрезной 60х60
Rainbow white rectified

V1

V1

		шт. \ pcs	м ²	кг \ kg	кор. \ box	м ²	кг \ kg
60×119,5	11	2	1,434	36,5	30	43,02	1150
60×60	11	4	1,44	35,6	30	43,2	1098

Технические характеристики, технологии производства и рекомендации по укладке и уходу приведены в разделе «Техническая информация» (стр. 561) и на www.kerama-marazzi.com.

For specifications, manufacturing techniques and recommendations on laying and care, please refer to section «Technical information» (p. 561) and www.kerama-marazzi.com.

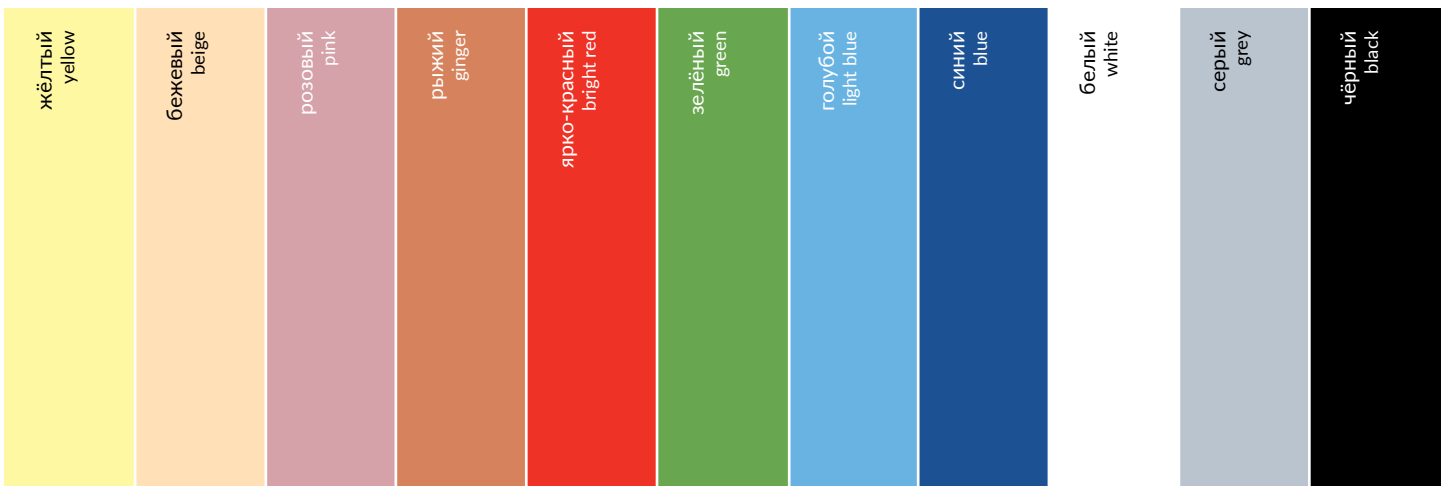

ГАРМОНИЯ HARMONY

РАЗМЕР | SIZE: 30×30



SG917500N
Гармония чёрный 30x30
Harmony black

V1
3

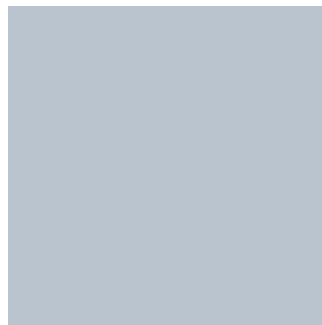

SG917600N
Гармония серый 30x30
Harmony grey

V1
3



SG924200N
Гармония голубой 30x30
Harmony light blue

V1
3



SG924400N
Гармония синий 30x30
Harmony blue

V1
3

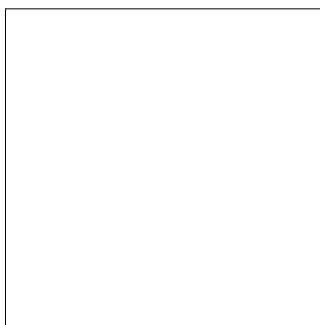

SG917400N
Гармония белый 30x30
Harmony white

V1
3



SG924600N
Гармония салатный 30x30
Harmony light green

V1
3



SG924500N
Гармония жёлтый 30x30
Harmony yellow

V1
3



SG924300N
Гармония бежевый 30x30
Harmony beige

V1
3



072
Гармония 30,2x5
Harmony



SG924900N
Гармония розовый 30x30
Harmony pink

V1
3



SG924700N
Гармония рыжий 30x30
Harmony ginger

V1
3



SG924800N
Гармония ярко-красный 30x30
Harmony bright red

V1
3

V1 3



шт. \ pcs

м²

кг \ kg

кор. \ box

м²

кг \ kg

30×30

8



16

1,44

26,16



40

57,6

1076

Технические характеристики, технологии производства и рекомендации по укладке и уходу приведены в разделе «Техническая информация» (стр. 561) и на www.kerama-marazzi.com.

For specifications, manufacturing techniques and recommendations on laying and care, please refer to section «Technical information» (p. 561) and www.kerama-marazzi.com.



белый
white

бирюзовый
turquoise

серый
grey

бордо
claret

черный
black

БУРАНЕЛЛИ \ ЛИНЬЯНО

BURANELLI \ LIGNANO

РАЗМЕР | SIZE: 20×23,1



SG23000N
Буранелли белый 20×23,1
Buranelli white

V1 3

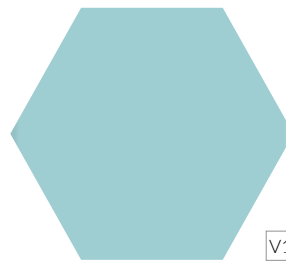

SG23027N
Линьяно бирюзовый 20×23,1
Lignano turquoise

V1 3

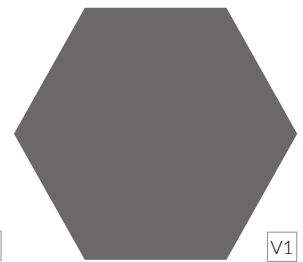

SG23026N
Линьяно серый 20×23,1
Lignano grey

V1 3

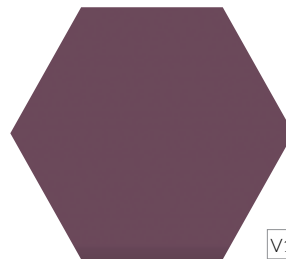

SG23025N
Линьяно бордо 20×23,1
Lignano claret

V1 3

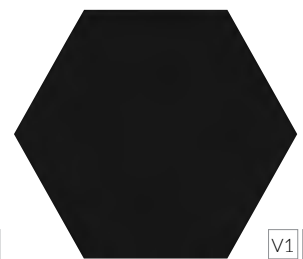

SG23001N
Буранелли чёрный 20×23,1
Buranelli black

V1 3



NT\A207\SG2300
Буранелли 20×23,1
Buranelli

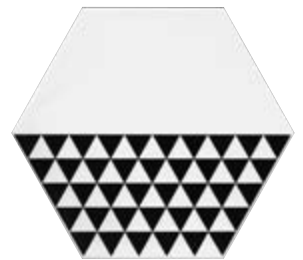

NT\A218\SG2300
Буранелли 20×23,1
Buranelli



NT\A199\SG2300
Буранелли 20×23,1
Buranelli



NT\A208\SG2300
Буранелли 20×23,1
Buranelli

V1 3



шт. \ pcs

м²

кг \ kg

кор. \ box

м²

кг \ kg

20×23,1

7



22

0,76

12



75

57

930

Технические характеристики, технологии производства и рекомендации по укладке и уходу приведены в разделе «Техническая информация» (стр. 561) и на www.kerama-marazzi.com.

For specifications, manufacturing techniques and recommendations on laying and care, please refer to section «Technical information» (p. 561) and www.kerama-marazzi.com.



бежевый
beige

светло-жёлтый
light yellow

песочный
sandy

кирпичный
brick-red

серый
grey

голубой
blue

чёрный
black

АРЕНА ARENA

РАЗМЕР | SIZE: 60×60

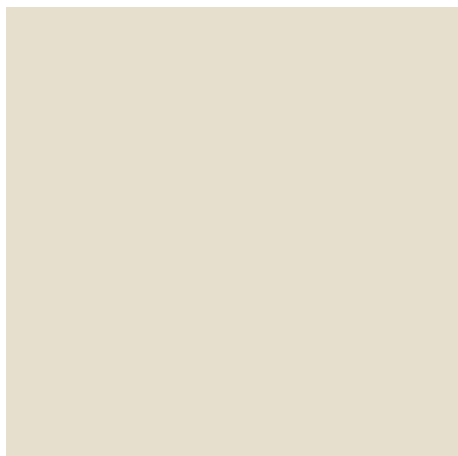

TU600100R
Арена бежевый обрезной 60x60
Arena beige rectified

V1



TU603100R
Арена светло-жёлтый обрезной 60x60
Arena light yellow rectified

V1



TU602800R
Арена серый обрезной 60x60
Arena grey rectified

V1



TU603200R
Арена песочный обрезной 60x60
Arena sandy rectified

V1



TU602900R
Арена голубой обрезной 60x60
Arena blue rectified

V1



TU600900R
Арена кирпичный обрезной 60x60
Arena brick-red rectified

V1



TU600800R
Арена чёрный обрезной 60x60
Arena black rectified

V1



V1 R9



шт. \ pcs

м²

кг \ kg

кор. \ box

м²

кг \ kg

60×60

11



4

1,44

35,6



30

43,2

1098



бежевый
beige

серый
grey

чёрный
black



HIGHLOAD HIGHLOAD

CАТИН SATIN

РАЗМЕР | SIZE: 30×30 · 20×20



V1
A
B
C
R12

TU990600N
Сатин бежевый
структурированный 30x30x1,3
Satin beige structured



TU4001\BTS
плитус Сатин бежевый
20x11,2
Satin beige



V1
A
B
C
R12

TU400300N
Сатин бежевый
структурированный
20x20x1,3
Satin beige structured



V1
R11

TU400200N
Сатин бежевый
противоскользящий
20x20x1,2
Satin beige antiskid



V1
R9

TU400100N
Сатин бежевый
20x20x1,2
Satin beige

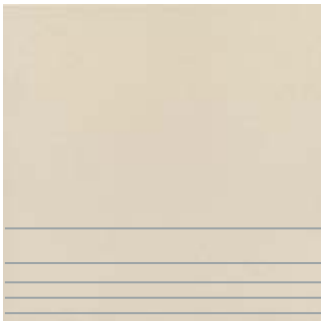

V1
R9

TU904400N
ступень Сатин бежевый 30x30
step Satin beige



V1
R9

TU904000N
Сатин бежевый 30x30
Satin beige



V1
R11

TU990500N
Сатин бежевый
противоскользящий 30x30x1,2
Satin beige antiskid



V1
R9

TU990400N
Сатин бежевый 30x30x1,2
Satin beige



V1
R9

TU904500N
Сатин серый 30x30
Satin grey



V1
R9

TU904600N
ступень Сатин серый 30x30
step Satin grey



V1
R9

TU904800N
Сатин чёрный 30x30
Satin black



V1
R9

TU904900N
ступень Сатин чёрный 30x30
step Satin black



V1 R9 R11 R12 A B C

	≡	шт. \ pcs	м ²	кг \ kg	кор. \ box	м ²	кг \ kg
20×20	12	21	0,84	22,68	60	50,4	1390
20×20	13	19	0,76	20,83	60	45,6	1280
30×30	8	16	1,44	26,16	40	47,6	1074
30×30	12	11	0,99	26,5	40	39,6	1090
30×30	13	10	0,9	24,5	40	36,0	1010

Технические характеристики, технологии производства и рекомендации по укладке и уходу приведены в разделе «Техническая информация» (стр. 561) и на www.kerama-marazzi.com.

For specifications, manufacturing techniques and recommendations on laying and care, please refer to section «Technical information» (p. 561) and www.kerama-marazzi.com.

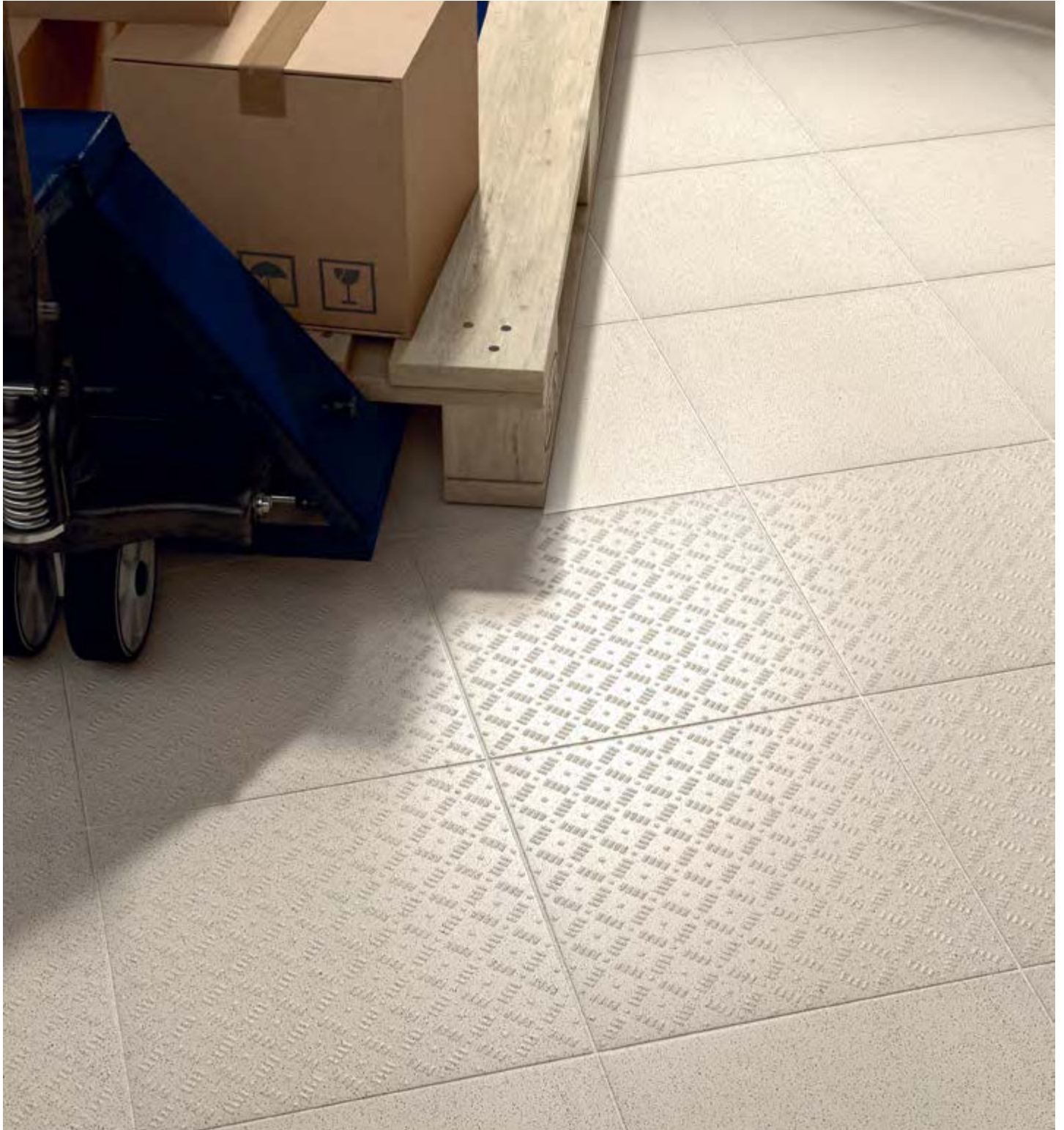

карри
curry

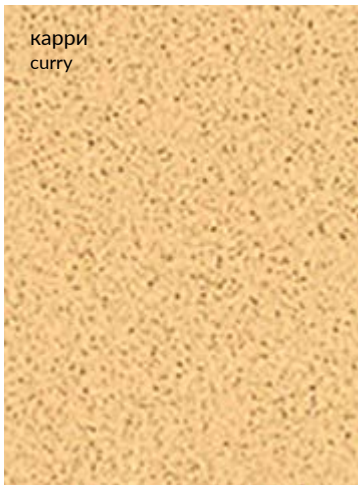

имбирь
ginger

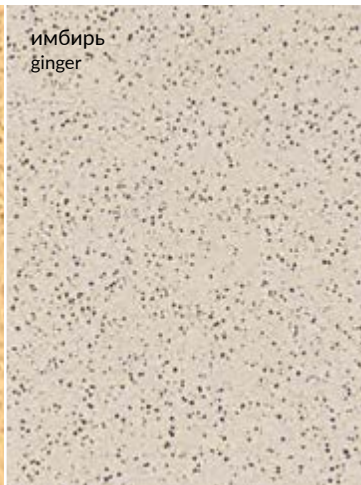

базилик
basil

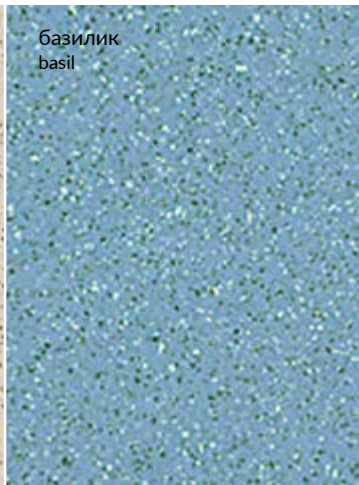

перец
pepper

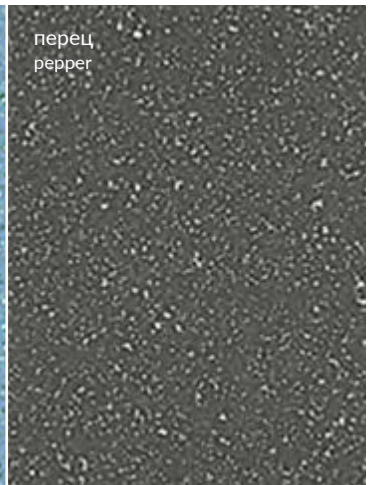



HIGHLOAD HIGHLOAD

СПЕЦИИ SPICERY

РАЗМЕР | SIZE: 30×30 · 20×20



V1
A
B
C
R12

SP990300N
Имбирь бежевый
структурированный 30x30x1,3
Ginger beige structured

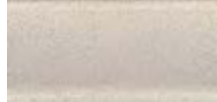

SP4004\BTS
плинтус Имбирь
бежевый 20x11,2
Ginger beige



V1
A
B
C
R12

SP400600N
Имбирь бежевый
структурированный 20x20x1,3
Ginger structured beige

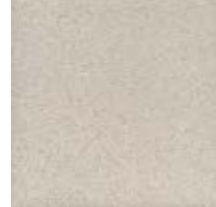

V1
R11

SP400500N
Имбирь бежевый
противоскользящий 20x20x1,2
Ginger antiskid beige



V1
R9

SP400400N
Имбирь бежевый
20x20x1,2
Ginger beige

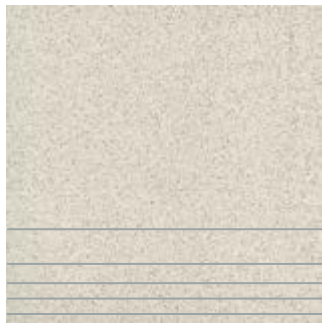

V1
R9

SP902700N
ступень Имбирь 30x30
step Ginger



V1
R9

SP901800N
Имбирь бежевый 30x30
Ginger beige



V1
R11

SP990200N
Имбирь бежевый
противоскользящий 30x30x1,2
Ginger beige antiskid



V1
R9

SP990100N
Имбирь бежевый 30x30x1,2
Ginger beige



SP9018\BTS
плинтус Имбирь бежевый 30x10,8
plinth Ginger beige



SP9901\BTS
плинтус Имбирь бежевый 30x11,2
plinth Ginger beige



V1
R9

SP902300N
Карри 30x30
Curry



V1
R9

SP902000N
Базилек 30x30
Basil



V1
R9

SP903100N
ступень Перец 30x30
step Pepper



V1
R9

SP901900N
Перец 30x30
Pepper



V1 R9 R11 R12 A B C

	≡	шт. \ pcs	м²	кг \ kg	кор. \ box	м²	кг \ kg
20×20	12	21	0,84	22,68	60	50,4	1390
20×20	13	19	0,76	20,83	60	45,6	1280
30×30	8	16	1,44	26,16	40	47,6	1074
30×30	12	11	0,99	26,5	40	39,6	1090
30×30	13	10	0,9	24,5	40	36,0	1010





бежевый
beige

серый
grey

чёрный
black



HIGHLOAD

НАТИВА NATIVA

РАЗМЕР | SIZE: 19,8×19,8 · 19,8×9,8 · 10,8×12,5



SP100010N
Натива бежевый
10,8×12,5
Nativa beige

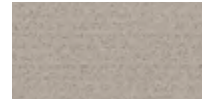

SP120010N
Натива бежевый
19,8×9,8
Nativa beige



SP220010N
Натива бежевый
19,8×19,8
Nativa beige



SP100110N
Натива серый
10,8×12,5
Nativa grey



SP120110N
Натива серый
19,8×9,8
Nativa grey



SP220110N
Натива серый
19,8×19,8
Nativa grey

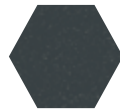

SP100210N
Натива чёрный
10,8×12,5
Nativa black



SP120210N
Натива чёрный
19,8×9,8
Nativa black

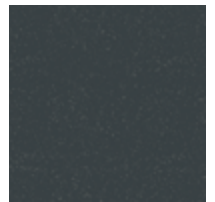

SP220210N
Натива чёрный
19,8×19,8
Nativa black



		шт. \ pcs	м ²	кг \ kg		кор. \ box	м ²	кг \ kg
19,8×19,8	15	12	0,47	17,16		48	22,56	854
19,8×9,8	15	24	0,466	15,6		48	22,368	779
10,8×12,5	15	26	0,264	9,438		108	28,512	1049

Технические характеристики, технологии производства и рекомендации по укладке и уходу приведены в разделе «Техническая информация» (стр. 561) и на www.kerama-marazzi.com.

For specifications, manufacturing techniques and recommendations on laying and care, please refer to section «Technical information» (p. 561) and www.kerama-marazzi.com.

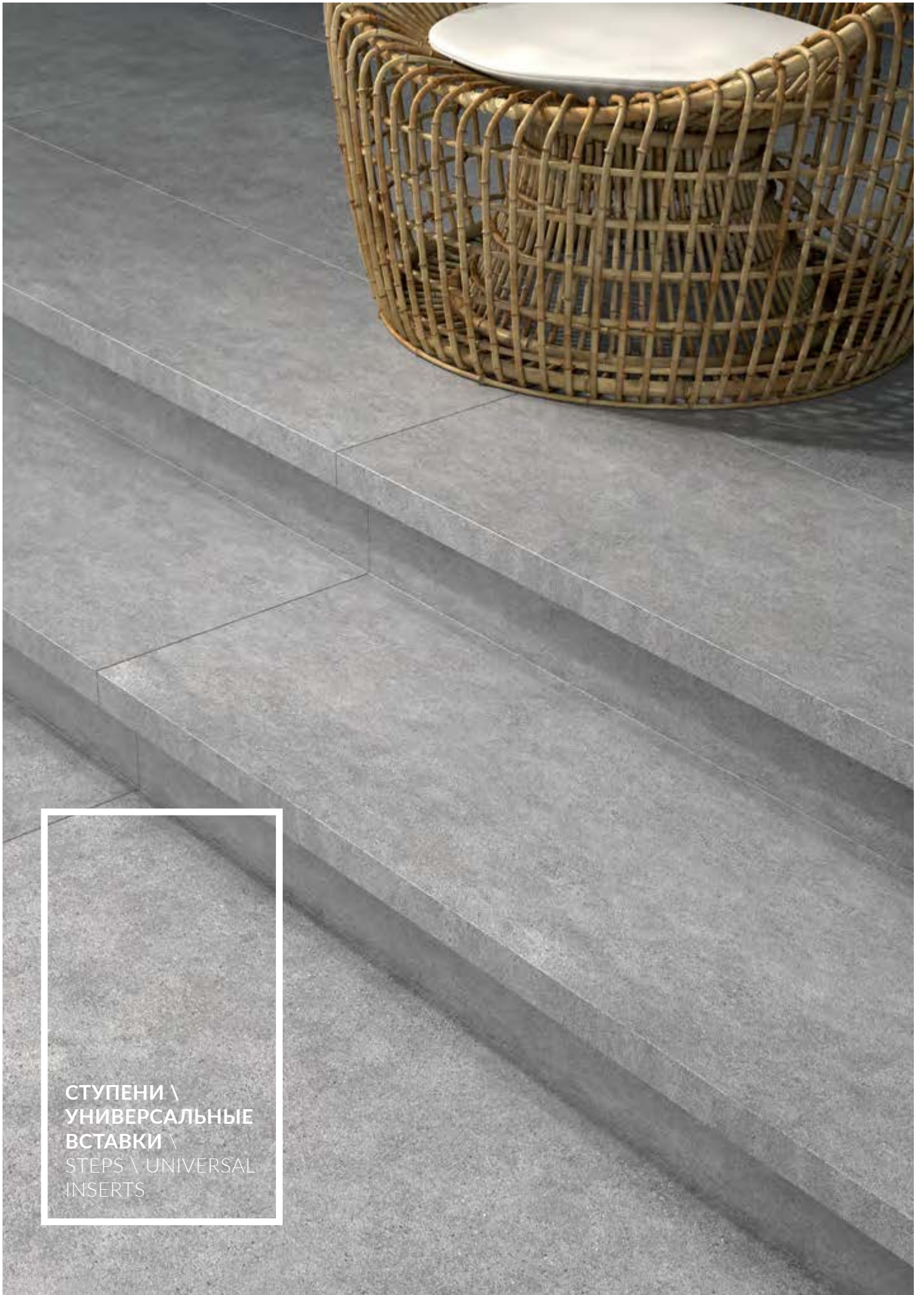

СТУПЕНИ \
УНИВЕРСАЛЬНЫЕ
ВСТАВКИ \
STEPS \ UNIVERSAL
INSERTS

СТУПЕНИ \ УНИВЕРСАЛЬНЫЕ ВСТАВКИ

STEPS \ UNIVERSAL INSERTS

ПАНТЕОН Pantheon.....	40,2×34 – 34×34.....	544	20×20.....	555
ТЕРРАСА Terrace.....	40,2×34 – 34×34.....	544	19,6×19,6.....	555
ФАРАЛЬОНИ Faraglioni.....	40,2×34 – 34×34.....	544	15×15.....	555
АЛЕКСАНДРИЯ Alexandria.....	30×30.....	545	14,5×14,5.....	555
АЛЛЕЯ Alley.....	30×30.....	545	13×13.....	556
БОРЕАЛЕ Boreale.....	30×30.....	545	10×10.....	556
ВИЧЕНЦА Vicenza.....	30×30.....	546	9,8×9,8.....	557
ЗОЛОТОЙ ПЛЯЖ Golden Beach.....	30×30.....	546	9,6×9,6.....	556
ПРОСТОУН Pro Stone.....	30×30.....	546	9,5×9,5.....	558
ПЬЕРФОН Pierrefounds.....	30×30.....	546	8,0×8,0.....	558
АМБУАЗ Amboise.....	33×60 – 33×33.....	547	7,7×7,7.....	558
ПРО ВУД Pro Wood.....	34×119,5 – 33×119,5 – 33×33.....	547	7,2×7,2.....	558
САЛЬВЕТТИ Salvetti.....	33×119,5 – 33×33.....	548	7,0×7,0.....	558
МОНТЕ ТИБЕРИО Monte Tiberio.....	33×119,5 – 33×33.....	549	5,0×5,0.....	559
ПРО МАТРИКС Pro Matrix.....	33×60 – 33×33.....	549	4,9×4,9.....	559
ФОНДАМЕНТА Fondamenta.....	33×119,5 – 33×33.....	550	4,7×4,7.....	559
РОВЕРЕЛЛА Roverella.....	34×60 – 33×119,5 – 33×33.....	550	3,5×3,5.....	449
ПРО СТОУН Pro Stone.....	33×60 – 33×33.....	551		
ТЕРРАЦЦО Terrazzo.....	33×60 – 33×33.....	552		
КОТТО Cotto.....	30×60 – 30×30.....	552		
КОРОЛЕВСКАЯ ДОРОГА Rajpath.....	30×60.....	553		
ПРО ДАБЛ Pro Double.....	30×60.....	553		
ДАЙСЕН Daisen.....	30×60.....	553		
МИРАБО Mirabeau.....	30×60.....	554		
СЛИМ ВУД Slim Wood.....	30×60.....	554		
САТИН Satin.....	30×30.....	554		
СПЕЦИИ Spicery.....	30×30.....	554		

СТУПЕНИ | STEPS

ПАНТЕОН | PANTHEON | 40,2×34 – 34×34



R9 4

SG157100R\GR
ступень фронтальная
Пантеон беж светлый 40,2x34
frontal step Pantheon light beige



R9 4

SG157100R\GR\AND
ступень угловая правая
Пантеон беж светлый 34x34
right corner step Pantheon light beige



R9 4

SG157100R\GR\ANS
ступень угловая левая
Пантеон беж светлый 34x34
left corner step Pantheon light beige



R9 4

SG157200R\GR
ступень фронтальная
Пантеон бежевый 40,2x34
frontal step Pantheon beige



R9 4

SG157200R\GR\AND
ступень угловая правая
Пантеон бежевый 34x34
right corner step Pantheon beige



R9 4

SG157200R\GR\ANS
ступень угловая левая
Пантеон бежевый 34x34
left corner step Pantheon beige

ТЕРРАСА | TERRACE | 40,2×34 – 34×34



V2 4

SG158500N\GR
ступень фронтальная Терраса
коричневый противоскользящий
40,2x30
frontal step Terrace brown antiskid



V2 4

SG158500N\GR\AN
ступень угловая универсальная
Терраса коричневый
противоскользящий 30x30
corner step universal Terrace brown
antiskid



V2 4

SG158700N\GR
ступень фронтальная
Терраса серый
противоскользящий 40,2x30
frontal step Terrace grey antiskid



V2 4

SG158700N\GR\AN
ступень угловая универсальная
Терраса серый
противоскользящий 30x30
corner step universal Terrace grey antiskid

ФАРАЛЬОНИ | FARAGLIONI | 40,2×34 – 34×34



V1 4

SG158300R\GR
ступень фронтальная
Фаральони песочный 40,2x34
frontal step Faraglioni sand



V1 4

SG158300R\GR\AN
ступень угловая
Фаральони песочный 34x34
corner step Faraglioni sand



V1 4

SG158100R\GR
ступень фронтальная
Фаральони бежевый 40,2x34
frontal step Faraglioni beige



V1 4

SG158100R\GR\AN
ступень угловая Фаральони бежевый
34x34
corner step Faraglioni beige



V1 3

SG158200R\GR
ступень фронтальная
Фаральони коричневый 40,2x34
frontal step Faraglioni brown



V1 3

SG158200R\GR\AN
ступень угловая
Фаральони коричневый 34x34
corner step Faraglioni brown



4

SG925000\GR
ступень фронтальная Александрия
светлый 30x30
frontal step Alexandria light



4

SG925000\GR\AN
ступень угловая
Александрия светлый 30x30
corner step Alexandria light



4

SG925100N\GR
ступень фронтальная Александрия
серый 30x30
frontal step Alexandria grey



4

SG925100N\GR\AN
ступень угловая
Александрия серый 30x30
corner step Alexandria grey

АЛЛЕЯ \ ALLEY | 30x30



4

SG906800N\GR
ступень фронтальная
Аллея кирпичный 30x30
frontal step Alley brick-red



4

SG906800N\GR\AN
ступень угловая
Аллея кирпичный 30x30
corner step Alley brick-red



4

SG906700N\GR
ступень фронтальная Аллея
бежевый 30x30
frontal step Alley beige



4

SG906700N\GR\AN
ступень угловая Аллея
бежевый 30x30
corner step Alley beige



4

SG906500N\GR
ступень фронтальная Аллея светлый
30x30
frontal step Alley light



4

SG906500N\GR\AN
ступень угловая
Аллея светлый 30x30
corner step Alley light



4

SG911800N\GR
ступень фронтальная Аллея серый
светлый 30x30
frontal step Alley light grey



4

SG911800N\GR\AN
ступень угловая
Аллея серый светлый 30x30
corner step Alley light grey



4

SG912000N\GR
ступень фронтальная
Аллея серый темный 30x30
frontal step Alley dark grey



4

SG912000N\GR\AN
ступень угловая
Аллея серый темный 30x30
corner step Alley dark grey



4

SG911900N\GR
ступень фронтальная
Аллея серый 30x30
frontal step Alley grey



4

SG911900N\GR\AN
ступень угловая
Аллея серый 30x30
corner step Alley grey

БОРЕАЛЕ \ BOREALE | 30x30



SG935000N\GR
ступень фронтальная Бореале серый
тёмный 30x30
frontal step Boreale dark grey



SG935000N\GR\AN
ступень угловая Бореале
серый тёмный 30x30
corner step Boreale dark grey



SG934900N\GR
ступень фронтальная Бореале
серый 30x30
frontal step Boreale grey



SG934900N\GR\AN
ступень угловая Бореале серый
30x30
corner step Boreale grey



SG934700N\GR
ступень фронтальная Бореале беж
светлый 30x30
frontal step Boreale light beige



SG934700N\GR\AN
ступень угловая Бореале
беж светлый 30x30
corner step Boreale light beige



SG934800N\GR
ступень фронтальная Бореале
бежевый 30x30
frontal step Boreale beige



SG934800N\GR\AN
ступень угловая Бореале бежевый
30x30
corner step Boreale beige



SG935200N\GR
ступень фронтальная Бореале
коричневый 30x30
frontal step Boreale brown



SG935200N\GR\AN
ступень угловая Бореале
коричневый 30x30
corner step Boreale brown

СТУПЕНИ | STEPS

ВИЧЕНЦА | VICENZA | 30×30



SG925800N\GR
ступень фронтальная
Виченца бежевый 30х30
frontal step Vicenza beige



SG925800N\GR\AN
ступень угловая Виченца
бежевый 30х30
corner step Vicenza beige



SG926000N\GR
ступень фронтальная Виченца
коричневый темный 30х30
frontal step Vicenza dark brown



SG926000N\GR\AN
ступень угловая Виченца
коричневый темный 30х30
corner step Vicenza dark brown



SG925900N\GR
ступень фронтальная Виченца
коричневый 30х30
frontal step Vicenza brown



SG925900N\GR\AN
ступень угловая Виченца
коричневый 30х30
corner step Vicenza brown

ЗОЛОТОЙ ПЛЯЖ | GOLDEN BEACH | 30×30



SG922300N\GR
ступень фронтальная
Золотой пляж беж светлый 30х30
frontal step Golden beach light beige



SG922300N\GR\AN
ступень угловая
Золотой пляж беж светлый 30х30
corner step Golden beach light beige



SG922400N\GR
ступень фронтальная
Золотой пляж беж темный 30х30
frontal step Golden beach dark beige



SG922400N\GR\AN
ступень угловая
Золотой пляж беж темный 30х30
corner step Golden beach dark beige

ПРО СТОУН | PRO STONE | 30×30



DD900400R\GR
ступень фронтальная
Про Стоун серый 30х30
frontal step Pro Stone grey



DD900400R\GR\AN
ступень угловая
Про Стоун серый 30х30
corner step Pro Stone grey



DD900100R\GR
ступень фронтальная
Про Стоун бежевый 30х30
frontal step Pro Stone beige



DD900100R\GR\AN
ступень угловая
Про Стоун бежевый 30х30
corner step Pro Stone beige

ПЬЕРФОН | PIERREFONDS | 30×30



SG931200N\GR
ступень фронтальная Пьерфон 30х30
frontal step Pierrefonds



SG931200N\GR\AN
ступень угловая Пьерфон 30х30
corner step Pierrefonds



DL602200R\GCF
ступень клееная
Амбуаз беж светлый 33x60
glued step Amboise light beige



DL602200R\GCD
ступень угловая правая
Амбуаз беж светлый 33x33
right glued corner step Amboise light beige



DL602200R\GCS
ступень угловая левая
Амбуаз беж светлый 33x33
left glued corner step Amboise light beige



DL602100R\GCF
ступень клееная
Амбуаз бежевый 33x60
glued step Amboise beige



DL602100R\GCD
ступень угловая правая
Амбуаз бежевый 33x33
right glued corner step Amboise beige



DL602100R\GCS
ступень угловая левая
Амбуаз бежевый 33x33
left glued corner step Amboise beige

ПРО ВУД | PRO WOOD | 33×119,5 – 33×33 · 34×119,5



DL501500R\GCF
ступень клееная
Про Вуд беж темный 33x119,5
glued step Pro Wood dark beige



DL501500R\GCD
ступень угловая клееная правая
Про Вуд беж темный 33x33
right glued corner step Pro Wood dark beige



DL501500R\GCS
ступень угловая клееная левая
Про Вуд беж темный 33x33
left glued corner step Pro Wood dark beige



DL501400R\GCF
ступень клееная
Про Вуд беж светлый 33x119,5
glued step Pro Wood light beige



DL501400R\GCD
ступень угловая клееная правая
Про Вуд беж светлый 33x33
right glued corner step Pro Wood light beige



DL501400R\GCS
ступень угловая клееная левая
Про Вуд беж светлый 33x33
left glued corner step Pro Wood light beige



DL501700R\GCF
ступень клееная
Про Вуд коричневый 33x119,5
glued step Pro Wood brown



DL501700R\GCD
ступень угловая клееная правая
Про Вуд коричневый 33x33
right glued corner step Pro Wood brown



DL501700R\GCS
ступень угловая клееная левая
Про Вуд коричневый 33x33
left glued corner step Pro Wood brown



DL501400R20\GLF
ступень клеёная Про Вуд беж тёмный 34x119,5
glued step Pro Wood dark beige



DL501500R20\GLF
ступень клеёная Про Вуд беж светлый 34x119,5
glued step Pro Wood light beige

СТУПЕНИ | STEPS

САЛЬВЕТТИ | SALVETTI | 33x119,5 - 33x33



4

SG506400R\GCF

ступень клееная
Сальветти беж темный 33x119,5
glued step Salvetti dark beige



4

SG506400R\GCD

ступень угловая клееная правая
Сальветти беж темный 33x33
right glued corner step Salvetti dark beige



4

SG506400R\GCS

ступень угловая клееная левая
Сальветти беж темный 33x33
left glued corner step Salvetti dark beige



4

SG506500R\GCF

ступень клееная
Сальветти капучино светлый 33x119,5
glued step Salvetti cappuccino light



4

SG506500R\GCD

ступень угловая клееная правая
Сальветти капучино светлый 33x33
right glued corner step Salvetti cappuccino light



4

SG506500R\GCS

ступень угловая клееная левая
Сальветти капучино светлый 33x33
left glued corner step Salvetti cappuccino light



4

SG506600R\GCF

ступень клееная
Сальветти капучино 33x119,5
glued step Salvetti cappuccino



4

SG506600R\GCD

ступень угловая клееная правая
Сальветти капучино 33x33
right glued corner step Salvetti cappuccino



4

SG506600R\GCS

ступень угловая клееная левая
Сальветти капучино 33x33
left glued corner step Salvetti cappuccino



3

SG507300R\GCF

ступень клееная
Сальветти венге 33x119,5
glued step Salvetti wenge



3

SG507300R\GCD

ступень угловая клееная правая
Сальветти венге 33x33
right glued corner step Salvetti wenge



3

SG507300R\GCS

ступень угловая клееная левая
Сальветти венге 33x33
left glued corner step Salvetti wenge



3

SG507400R\GCF

ступень клееная
Сальветти вишня 33x119,5
glued step Salvetti cherry



3

SG507400R\GCD

ступень угловая клееная правая
Сальветти вишня 33x33
right glued corner step Salvetti cherry



3

SG507400R\GCS

ступень угловая клееная левая
Сальветти вишня 33x33
left glued corner step Salvetti cherry



3

SG506800R\GCF

ступень клееная
Сальветти коричневый 33x119,5
glued step Salvetti brown



3

SG506800R\GCD

ступень угловая клееная правая
Сальветти коричневый 33x33
right glued corner step Salvetti brown



3

SG506800R\GCS

ступень угловая клееная левая
Сальветти коричневый 33x33
left glued corner step Salvetti brown



V3 3

SG507102R\GCF
 ступень клееная Монте Тиберио
 лаппатированный 33×119,5
 glued step Monte Tiberio lappato

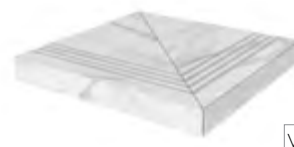

V3 3

SG507102R\GCA
 ступень угловая клееная
 Монте Тиберио лаппатированный 33×33
 glued corner step Monte Tiberio lappato

ПРО МАТРИКС | PRO MATRIX | 33×60 – 33×33



R10

DD601800R\GCF
 ступень клееная
 Про Матрикс светлый бежевый 33×60
 glued step Pro Matrix light beige



R10

DD601800R\GCA
 ступень угловая клееная
 Про Матрикс светлый бежевый 33×33
 glued corner step Pro Matrix light beige



R10

DD601900R\GCF
 ступень клееная
 Про Матрикс бежевый 33×60
 glued step Pro Matrix beige



R10

DD601900R\GCA
 ступень угловая клееная
 Про Матрикс бежевый 33×33
 glued corner step Pro Matrix beige



R10

DD602600R\GCF
 ступень клееная
 Про Матрикс белый 33×60
 glued step Pro Matrix white



R10

DD602600R\GCA
 ступень угловая клееная
 Про Матрикс белый 33×33
 glued corner step Pro Matrix white



R10

DD602000R\GCF
 ступень клееная
 Про Матрикс светлый 33×60
 glued step Pro Matrix light



R10

DD602000R\GCA
 ступень угловая клееная
 Про Матрикс светлый 33×33
 glued corner step Pro Matrix light



R10

DD602200R\GCF
 ступень клееная
 Про Матрикс серый 33×60
 glued step Pro Matrix grey



R10

DD602200R\GCA
 ступень угловая клееная
 Про Матрикс серый 33×33
 glued corner step Pro Matrix grey



R10

DD602300R\GCF
 ступень клееная
 Про Матрикс серый тёмный 33×60
 glued step Pro Matrix dark grey



R10

DD602300R\GCA
 ступень угловая клееная
 Про Матрикс серый тёмный 33×33
 glued corner step Pro Matrix dark grey



R10

DD602400R\GCF
 ступень клееная
 Про Матрикс антрацит 33×60
 glued step Pro Matrix anthracite



R10

DD602400R\GCA
 ступень угловая клееная
 Про Матрикс антрацит 33×33
 glued corner step Pro Matrix anthracite



R10

DD602500R\GCF
 ступень клееная
 Про Матрикс чёрный 33×60
 glued step Pro Matrix black



R10

DD602500R\GCA
 ступень угловая клееная
 Про Матрикс чёрный 33×33
 glued corner step Pro Matrix blackvvv

СТУПЕНИ | STEPS

ФОНДАМЕНТА | FONDAMENTA | 33×119,5 – 33×33



R10 V2

DL500700R\GCF
ступень клееная
Фондамента светлый 33x119.5
glued step Fondamenta light



R10 V2

DL507700R\GCA
ступень угловая клееная
Фондамента светлый 33x33
glued corner step Fondamenta light



R10 V2

DL501100R\GCF
ступень клееная
Фондамента пепельный 33x119.5
glued step Fondamenta ash-grey



R10 V2

DL501100R\GCA
ступень угловая клееная
Фондамента пепельный 33x33
glued corner step Fondamenta ash-grey



R10 V2

DL501000R\GCF
ступень клееная
Фондамента серый темный 33x119.5
glued step Fondamenta dark grey



R10 V2

DL501000R\GCA
ступень угловая клееная
Фондамента серый темный 33x33
glued corner step Fondamenta dark grey



R10 V2

DL500800R\GCF
ступень клееная
Фондамента серый светлый 33x119.5
glued step Fondamenta light grey



R10 V2

DL500800R\GCA
ступень угловая клееная
Фондамента серый светлый 33x33
glued corner step Fondamenta light grey



R10 V2

DL500900R\GCF
ступень клееная
Фондамента серый 33x119.5
glued step Fondamenta grey



R10 V2

DL500900R\GCA
ступень угловая клееная
Фондамента серый 33x33
glued corner step Fondamenta grey

РОВЕРЕЛЛА | ROVERELLA | 33×119,5 – 33×33



R10 V2

DL501200R\GCF
ступень клееная
Роверелла пепельный 33x119.5
glued step Roverella ash-grey



R10 V2

DL501200R\GCA
ступень клееная угловая
Роверелла пепельный 33x33
glued corner step Roverella ash-grey



R10 V3

DL501300R\GCF
ступень клееная
Роверелла серый темный 33x119.5
glued step Roverella dark grey



R10 V3

DL501300R\GCA
ступень клееная угловая
Роверелла серый темный 33x33
glued corner step Roverella dark grey



R10 V3

DL500400R\GCF
ступень клееная
Роверелла бежевый 33x119.5
glued step Roverella beige



R10 V3

DL500400R\GCA
ступень клееная угловая
Роверелла бежевый 33x33
glued corner step Roverella beige



R10 V2

DL500600R\GCF
ступень клееная
Роверелла беж светлый 33x119.5
glued step Roverella light beige



R10 V2

DL500600R\GCA
ступень клееная угловая
Роверелла беж светлый 33x33
glued corner step Roverella light beige



R10 V4

DL500500R\GCF
ступень клееная
Роверелла серый 33x119.5
glued step Roverella grey



R10 V4

DL500500R\GCS
ступень угловая клееная левая
Роверелла серый 33x33
left glued corner step Roverella grey



R10 V4

DL500500R\GCD
ступень угловая клееная правая
Роверелла серый 33x33
right glued corner step Roverella grey



DL600400R20\GLF
 ступень клеёная Роверелла
 серый 34x60
 glued step Roverella grey rectified



DL600600R20\GLF
 ступень клеёная Роверелла серый
 тёмный 34x60
 glued step Roverella dark grey rectified



DL600300R20\GLF
 ступень клеёная Роверелла
 беж 34x60
 glued step Roverella beige

СТУПЕНИ | STEPS

ПРО СТОУН | PRO STONE | 33x60 - 33x33



DD600200R\GCF
 ступень клееная
 Про Стоун коричневый 33x60
 glued step Pro Stone brown

R10 V2



DD600200R\GCA
 ступень угловая клееная
 Про Стоун коричневый 33x33
 glued corner step Pro Stone brown

R10 V2



DD600700R\GCF
 ступень клееная
 Про Стоун черный 33x60
 glued step Pro Stone black

R10 V2



DD600700R\GCA
 ступень угловая клееная
 Про Стоун черный 33x33
 glued corner step Pro Stone black

R10 V2



DD600300R\GCF
 ступень клееная
 Про Стоун серый светлый 33x60
 glued step Pro Stone light grey

R10 V2



DD600300R\GCA
 ступень угловая клееная
 Про Стоун серый светлый 33x33
 glued corner step Pro Stone light grey

R10 V2



DD600600R\GCF
 ступень клееная
 Про Стоун антрацит 33x60
 glued step Pro Stone anthracite

R10 V2



DD600600R\GCA
 ступень угловая клееная
 Про Стоун антрацит 33x33
 glued corner step Pro Stone anthracite

R10 V2



DD600500R\GCF
 ступень клееная
 Про Стоун серый темный 33x60
 glued step Pro Stone dark grey

R10 V2



DD600500R\GCA
 ступень угловая клееная
 Про Стоун серый темный 33x33
 glued corner step Pro Stone dark grey

R10 V2



DD600000R\GCF
 ступень клееная
 Про Стоун светлый беж 33x60
 glued step Pro Stone light beige

R10 V2



DD600000R\GCA
 ступень угловая клееная
 Про Стоун светлый беж 33x33
 glued corner step Pro Stone light beige

R10 V2



DD600400R\GCF
 ступень клееная
 Про Стоун серый 33x60
 glued step Pro Stone grey

R10 V2



DD600400R\GCA
 ступень угловая клееная
 Про Стоун серый 33x33
 glued corner step Pro Stone grey

R10 V2



DD600100R\GCF
 ступень клееная
 Про Стоун бежевый 33x60
 glued step Pro Stone beige

R10 V2



DD600100R\GCA
 ступень угловая клееная
 Про Стоун бежевый 33x33
 glued corner step Pro Stone beige

R10 V2

СТУПЕНИ | STEPS

ТЕРАЦЦО | TERRAZZO | 33×60 - 33×33



R9 4

SG632000R\GCF

ступень клееная Тераццо бежевый 33x60
glued step Terrazzo beige



R9 4

SG632000R\GCA

ступень угловая клееная Тераццо бежевый 33x33
glued corner step Terrazzo beige



R9 4

SG631800R\GCF

ступень клееная Тераццо беж светлый 33x60
glued step Terrazzo light beige



R9 4

SG631800R\GCA

ступень угловая клееная Тераццо беж светлый 33x33
glued corner step Terrazzo light beige



R9 4

SG632400R\GCF

ступень клееная Тераццо серый светлый 33x60
glued step Terrazzo light grey



R9 4

SG632400R\GCA

ступень угловая клееная Тераццо серый светлый 33x33
glued corner step Terrazzo light grey



R9 4

SG632200R\GCF

ступень клееная Тераццо коричневый 33x60
glued step Terrazzo brown



R9 4

SG632200R\GCA

ступень угловая клееная Тераццо коричневый 33x33
glued corner step Terrazzo brown

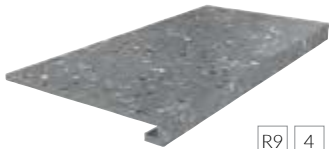

R9 4

SG632800R\GCF

ступень клееная Тераццо серый темный 33x60
glued step Terrazzo dark grey

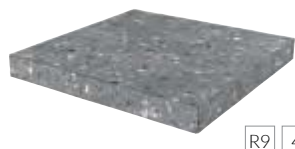

R9 4

SG632800R\GCA

ступень угловая клееная Тераццо серый темный 33x33
glued corner step Terrazzo dark grey



R9 4

SG632600R\GCF

ступень клееная Тераццо серый 33x60
glued step Terrazzo grey



R9 4

SG632600R\GCA

ступень угловая клееная Тераццо серый 33x33
glued corner step Terrazzo grey

КОТТО | COTTO | 30×60 - 30×30



DD602700R\GR\AN

ступень клееная Котто беж тёмный 30x60
glued step Cotto dark beige



DD602700R\GR

ступень угловая клееная Котто беж тёмный 30x30
glued corner step Cotto dark beige



SG614600R\GR V2 4
 ступень Королевская дорога
 серый темный обрезной 30x60
 step Rajpath dark grey rectified



SG614900R\GR V2 4
 ступень Королевская дорога
 коричневый обрезной 30x60
 step Rajpath brown rectified

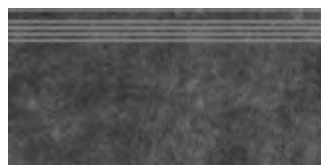

SG615000R\GR V2 3
 ступень Королевская дорога
 черный обрезной 30x60
 step Rajpath black rectified



SG614800R\GR V2 4
 ступень Королевская дорога
 серый светлый обрезной 30x60
 step Rajpath light grey rectified

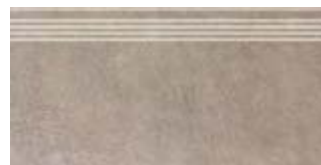

SG614400R\GR V2 4
 ступень Королевская дорога
 коричневый светлый обрезной 30x60
 step Rajpath light brown rectified



SG614200R\GR V2 4
 ступень Королевская дорога
 бежевый обрезной 30x60
 step Rajpath beige rectified

ПРО ДАБЛ | PRO DOUBLE | 30×60



DD201300R\GR R10 V2
 ступень Про Дабл
 коричневый обрезной 30x60
 step Pro Double brown rectified



DD201400R\GR R10 V2
 ступень Про Дабл
 бежевый обрезной 30x60
 step Pro Double beige rectified



DD201500R\GR R10 V2
 ступень Про Дабл
 светлый беж обрезной 30x60
 step Pro Double light beige rectified



DD201200R\GR R10 V2
 ступень Про Дабл
 светлый обрезной 30x60
 step Pro Double light rectified



DD201100R\GR R10 V2
 ступень Про Дабл
 серый обрезной 30x60
 step Pro Double grey rectified



DD201000R\GR R10 V2
 ступень Про Дабл
 серый темный обрезной 30x60
 step Pro Double dark grey rectified



DD200900R\GR R10 V2
 ступень Про Дабл
 антрацит обрезной 30x60
 step Pro Double anthracite rectified



DD200800R\GR R10 V2
 ступень Про Дабл
 черный обрезной 30x60
 step Pro Double black rectified

ДАЙСЕН | DAISEN | 30×60



SG211500R\GR 4
 ступень Дайсен
 бежевый обрезной 30x60
 step Daisen beige rectified



SG211400R\GR 4
 ступень Дайсен
 коричневый обрезной 30x60
 step Daisen brown rectified



SG211200R\GR 4
 ступень Дайсен
 светло-серый обрезной 30x60
 step Daisen light grey rectified



SG211600R\GR 4
 ступень Дайсен
 антрацит обрезной 30x60
 step Daisen anthracite rectified



SG211300R\GR 3
 ступень Дайсен
 черный обрезной 30x60
 step Daisen black rectified

СТУПЕНИ | STEPS

МИРАБО | MIRABEAU | 33×60

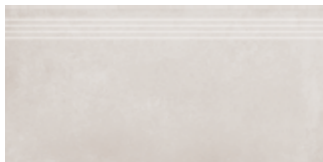

SG227300R\GR

ступень Мирабо серый светлый обрезной 30x60
step Mirabeau light grey rectified



SG227400R\GR

ступень Мирабо бежевый обрезной 30x60
step Mirabeau beige rectified



SG227500R\GR

ступень Мирабо серый обрезной 30x60
step Mirabeau grey rectified



SG227600R\GR

ступень Мирабо
серый тёмный обрезной 30x60
step Mirabeau dark grey rectified

СЛИМ ВУД | SLIM WOOD | 30×60



SG226000R\GR

ступень Слим Вуд беж светлый 30x60
step Slim Wood light beige



SG226100R\GR

ступень Слим Вуд бежевый 30x60
step Slim Wood beige



SG226200R\GR

ступень Слим Вуд беж тёмный 30x60
step Slim Wood dark beige



SG226300R\GR

ступень Слим Вуд коричневый светлый 30x60
step Slim Wood light brown



SG226400R\GR

ступень Слим Вуд серый 30x60
step Slim Wood grey

САТИН - СПЕЦИИ | SATIN - SPICERY | 30×30



TU904400N

ступень Сатин
бежевый 30x30
step Satin beige



TU904600N

ступень Сатин
серый 30x30
step Satin grey



TU904900N

ступень Сатин
черный 30x30
step Satin black

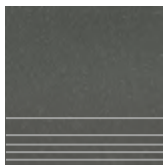

SP903100N

ступень Перец 30x30
step Pepper

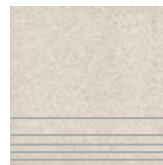

SP902700N

ступень Имбирь 30x30
step Ginger





HGD\B28\SG1550L
Фратте серый
лаппатированный
20x20x0,8
Fratte grey lappato



HGD\A30\SG1550L
Фратте бежевый
лаппатированный
20x20x0,8
Fratte beige lappato



HGD\B30\SG1550L
Фратте серый
лаппатированный
20x20x0,8
Fratte grey lappato



HGD\A28\SG1550L
Фратте бежевый
лаппатированный
20x20x0,8
Fratte beige lappato

19,6x19,6



STG\C259\SG1504
Бромли 19,6x19,6x0,8
Bromley



STG\D259\SG1503
Бромли 19,6x19,6x0,8
Bromley



STG\A259\SG1502
Бромли 19,6x19,6x0,8
Bromley



STG\B259\SG1501
Бромли 19,6x19,6x0,8
Bromley



ID86
Гранд Вуд наборный
19,6x19,6x1,1
Grand Wood compound



ID84
Гранд Вуд наборный
19,6x19,6x1,1
Grand Wood compound



ID85
Гранд Вуд наборный
19,6x19,6x1,1
Grand Wood compound



ID87
Гранд Вуд наборный
19,6x19,6x1,1
Grand Wood compound

15x15



OS\C90\SG1609L
Джардини
лаппатированный
15x15
Giardini lappato



OS\D90\SG1609L
Джардини
лаппатированный
15x15
Giardini lappato



OS\A90\SG1609L
Джардини
лаппатированный
15x15
Giardini lappato



OS\B90\SG1609L
Джардини
лаппатированный
15x15
Giardini lappato



HGD\B29\SG1550L
Фратте серый
лаппатированный
15x15x0,8
Fratte grey lappato



HGD\A29\SG1550L
Фратте бежевый
лаппатированный
15x15x0,8
Fratte beige lappato



HGD\B31\SG1550L
Фратте серый
лаппатированный
15x15x0,8
Fratte grey lappato



HGD\A31\SG1550L
Фратте бежевый
лаппатированный
15x15x0,8
Fratte beige lappato

14,5x14,5



MLD\B64\SG1550L
Помильяно бежевый
лаппатированный
14,5x14,5x0,8
Pomigliano beige
lappato



MLD\A64\SG1550L
Помильяно серый
лаппатированный
14,5x14,5x0,8
Pomigliano grey
lappato

13x13



ID57
Меранти белый мозаичный 13x13x1,1
Meranti white mosaic

ID61
Меранти пепельный светлый мозаичный 13x13x1,1
Meranti ash-grey light mosaic

ID58
Меранти бежевый мозаичный 13x13x1,1
Meranti beige mosaic



ID62
Меранти пепельный мозаичный 13x13x1,1
Meranti ash-grey mosaic

ID59
Меранти беж темный мозаичный 13x13x1,1
Meranti dark beige mosaic

ID60
Меранти венге мозаичный 13x13x1,1
Meranti wenge mosaic



AD\A392\ TU6001
Колор Вуд микс 13x13x1,1
Color Wood mix

AD\A393\ TU6001
Колор Вуд микс 13x13x1,1
Color Wood mix

AD\A394\ TU6001
Колор Вуд микс 13x13x1,1
Color Wood mix

AD\A395\ TU6001
Колор Вуд микс 13x13x1,1
Color Wood mix

AD\B392\ TU6001
Колор Вуд микс 13x13x1,1
Color Wood mix

AD\B393\ TU6001
Колор Вуд микс 13x13x1,1
Color Wood mix

AD\B394\ TU6001
Колор Вуд микс 13x13x1,1
Color Wood mix

AD\B395\ TU6001
Колор Вуд микс 13x13x1,1
Color Wood mix

10x10



AD\A48\SG9501
Корсо 10x10x0,78
Corso

SG951100N\7
Каштан 10x10x0,78
Chestnut

SG953300N\7
Лоредан беж светлый 10x10x0,78
Loredan light beige

SG953400N\7
Лоредан беж темный 10x10x0,78
Loredan dark beige

SG953200N\7
Лоредан серый 10x10x0,78
Loredan grey

SG956200N\7
Интарсио 10x10
Intarsio

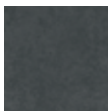

SG950300N\7
Корсо 10x10x0,78
Corso

SG950400N\7
Корсо 10x10x0,78
Corso

SG950200N\7
Корсо 10x10x0,78
Corso

SG951000N\7
Каштан 10x10x0,78
Chestnut

AD\A120\SG9501
Кассия 10x10x0,78
Cassia

SG951500N\7
Каподимонте 10x10x0,78
Capodimonte

SG951400N\7
Каподимонте 10x10x0,78
Capodimonte

9,6x9,6



AD\A330\SG4539
Резиденция 9,6x9,6x0,95
Residence

STG\A477\SG4551
Формиелло 9,6x9,6x0,95
Formiello

ID80
Слим Вуд наборный 9,6x9,6x0,9
Slim Wood compound

ID81
Слим Вуд наборный 9,6x9,6x0,9
Slim Wood compound

ID82
Слим Вуд наборный 9,6x9,6x0,9
Slim Wood compound

ID79
Слим Вуд наборный 9,6x9,6x0,9
Slim Wood compound

ID78
Слим Вуд наборный 9,6x9,6x0,9
Slim Wood compound



HGD\A240\SG1544L
Пантеон лаппатированный 9,6x9,6x0,8
Pantheon lappato

AD\A432\SG4574
Трианон 9,6x9,6x0,95
Trianon

AD\A429\SG4570
Сорбонна 9,6x9,6x0,95
Sorbonne

AD\A425\SG4570
Сорбонна 9,6x9,6x0,95
Sorbonne



STG\A481\SG1550
Браш Вуд бежевый
9,8x9,8x0,8
Brush Wood beige



STG\B481\SG1550
Браш Вуд
коричневый 9,8x9,8x0,8
Brush Wood brown



STG\C481\SG1550
Браш Вуд коричневый
тёмный 9,8x9,8x0,8
Brush Wood dark brown



STG\A482\SG1550
Браш Вуд бежевый
9,8x9,8x0,8
Brush Wood beige



STG\B482\SG1550
Браш Вуд
коричневый 9,8x9,8x0,8
Brush Wood brown



STG\C482\SG1550
Браш Вуд коричневый
тёмный 9,8x9,8x0,8
Brush Wood dark brown



STG\A484\1146
Капри майолика
9,8x9,8x0,7
Capri majolica



STG\A485\1146
Капри майолика
9,8x9,8x0,7
Capri majolica



STG\A487\1146
Капри майолика
9,8x9,8x0,7
Capri majolica



STG\A488\1146
Капри майолика
9,8x9,8x0,7
Capri majolica



STG\A489\1146
Капри майолика
9,8x9,8x0,7
Capri majolica



STG\A491\1146
Капри майолика
9,8x9,8x0,7
Capri majolica



STG\A486\1146
Капри майолика
9,8x9,8x0,7
Capri majolica



STG\A490\1146
Капри майолика
9,8x9,8x0,7
Capri majolica



STG\A401\1266
Амальфи
орнамент
коричневый
9,8x9,8x0,7
Amalfi pattern brown



STG\A402\1266
Амальфи
орнамент
коричневый
9,8x9,8x0,7
Amalfi pattern brown



STG\A403\1266
Амальфи
орнамент
коричневый
9,8x9,8x0,7
Amalfi pattern brown



STG\A404\1266
Амальфи
орнамент
коричневый
9,8x9,8x0,7
Amalfi pattern brown



STG\A405\1266
Амальфи
орнамент
коричневый
9,8x9,8x0,7
Amalfi pattern brown



STG\A406\1266
Амальфи
орнамент
коричневый
9,8x9,8x0,7
Amalfi pattern brown



STG\A407\1266
Амальфи
орнамент
коричневый
9,8x9,8x0,7
Amalfi pattern brown



STG\A408\1266
Амальфи
орнамент
коричневый
9,8x9,8x0,7
Amalfi pattern brown



STG\C401\1270
Амальфи
орнамент
серый
9,8x9,8x0,7
Amalfi pattern grey



STG\C402\1270
Амальфи
орнамент
серый
9,8x9,8x0,7
Amalfi pattern grey



STG\C403\1270
Амальфи
орнамент
серый
9,8x9,8x0,7
Amalfi pattern grey



STG\C404\1270
Амальфи
орнамент
серый
9,8x9,8x0,7
Amalfi pattern grey



STG\C405\1270
Амальфи
орнамент
серый
9,8x9,8x0,7
Amalfi pattern grey



STG\C406\1270
Амальфи
орнамент
серый
9,8x9,8x0,7
Amalfi pattern grey



STG\C407\1270
Амальфи
орнамент
серый
9,8x9,8x0,7
Amalfi pattern grey



STG\C408\1270
Амальфи
орнамент
серый
9,8x9,8x0,7
Amalfi pattern grey



STG\B401\1266
Амальфи
орнамент
белый
9,8x9,8x0,7
Amalfi pattern white



STG\B402\1266
Амальфи
орнамент
белый
9,8x9,8x0,7
Amalfi pattern white



STG\B403\1266
Амальфи
орнамент
белый
9,8x9,8x0,7
Amalfi pattern white



STG\B404\1266
Амальфи
орнамент
белый
9,8x9,8x0,7
Amalfi pattern white



STG\B405\1266
Амальфи
орнамент
белый
9,8x9,8x0,7
Amalfi pattern white



STG\B406\1266
Амальфи
орнамент
белый
9,8x9,8x0,7
Amalfi pattern white



STG\B407\1266
Амальфи
орнамент
белый
9,8x9,8x0,7
Amalfi pattern white



STG\B408\1266
Амальфи
орнамент
белый
9,8x9,8x0,7
Amalfi pattern white



VT\A57\1266
Паласио
9,8x9,8x0,7
Palacio



VT\A58\1266
Паласио
9,8x9,8x0,7
Palacio

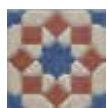

VT\A59\1266
Паласио
9,8x9,8x0,7
Palacio



VT\A60\1266
Паласио
9,8x9,8x0,7
Palacio



VT\A61\1266
Паласио
9,8x9,8x0,7
Palacio



VT\A62\1266
Паласио
9,8x9,8x0,7
Palacio



VT\A63\1266
Паласио
9,8x9,8x0,7
Palacio



VT\A64\1266
Паласио
9,8x9,8x0,7
Palacio



VT\A65\1266
Паласио
9,8x9,8x0,7
Palacio



12875
Форио бежевый
9,8x9,8x0,7
Forio beige

3



ID94
Фрагонар наборный
чёрный 9,8x9,8x1,1
Fragonard compound black



ID93
Фрагонар наборный
белый 9,8x9,8x1,1
Fragonard compound white



12975\3F
Пьяцетта 9,8x9,8x0,7
Piazzetta



AD\A251\1146
Форио 9,8x9,8x0,7
Forio



OS\A88\1146
Стемма 9,8x9,8
Stemma



HGD\A439\1146
Стемма 9,8x9,8
Stemma



STG\A432\1267
Сансеро
9,8x9,8x0,7
Sansevero



AD\A258\1272
Лаурито
9,8x9,8x0,7
Laurito

9,5×9,5



HGD\A170\SG1550L
Парнас лаппатированный 9,5x9,5x0,8
Parnassus lappato



HGD\B170\SG1550L
Парнас лаппатированный 9,5x9,5x0,8
Parnassus lappato



HGD\C170\SG1550L
Парнас лаппатированный 9,5x9,5x0,8
Parnassus lappato



HGD\A13\TU6001
Монте Авелла 9,5x9,5x1,1
Monte Avella



HGD\B119\DD9001
Про Стоун бежевый 9,5x9,5x0,8
Pro Stone beige



HGD\A119\DD9000
Про Стоун светлый беж 9,5x9,5x0,8
Pro Stone light beige



7,0×7,0

8,0×8,0



AD\A400\SG9296
Версаль 7x7x0,8
Versailles



AD\B400\SG9297
Версаль 7x7x0,8
Versailles



AD\B462\SG9322
Алькала 7x7
Alcala



AD\A508\SG9551
Саламанка 7x7x0,8
Salamanka



AD\A342\SG1596L
Орсэ лаппатированный 8x8x0,8
Orsay lappato



VT\A47\SG1544L
Лирия лаппатированный 8x8x0,8
Liria lappato

7,7×7,7



AD\A186\SG1505
Престон 7,7x7,7x0,8
Preston



AD\A185\SG1506
Престон 7,7x7,7x0,8
Preston



AD\A261\SG1513
Велия 7,7x7,7x0,8
Velia



AD\B261\SG1513
Велия 7,7x7,7x0,8
Velia



AD\A173\4222
Бирмингем 7,7x7,7x0,83
Birmingham



NT\A198\SG1534
Павловск орнамент 7,7x7,7x0,8
Pavlovsk ornament



AD\A452\SG1608
Флораль 7,7x7,7x0,8
Floral



AD\A462\SG9321
Алькала 7x7x0,8
Alcala



AD\A473\SG9550
Эль-Реаль 7x7x0,8
El-Real

7,2×7,2



ALD\A09\SG2210L
Голдиери лаппатированный 7,2x7,2x0,9
Goldieri lappato



ALD\B09\SG2210L
Голдиери лаппатированный 7,2x7,2x0,9
Goldieri lappato



AD\A242\SG9179
Вилла Флоридиана 7,2x7,2x0,8
Villa Floridiana



A1881\SG1550
Терраса 7,2x7,2x0,8
Terrace



HGD\A193\DD9003
Про Стоун 7,2x7,2x0,8
Pro Stone



HGD\A24\SG1550
Фаральони 7,2x7,2x0,8
Faraglioni



HGD\A201\SG1550L
Мраморный дворец лаппатированный 7,2x7,2x0,8
Marble Palace lappato



AD\A514\SG1614
Линарес 7,2x7,2x0,8
Linares

5,0×5,0



W022\TU0033
Дрейф 5x5x0,9
Dreif



A1291\TU3600
Конкур 5x5x0,9
Konkur

4,9×4,9



AD\A436\SG9312
вставка Пьерфон 4,9x4,9x0,8
insert Pierrefonds



OP\A105\SG6062
Лонгория 4,9x4,9
Longoria



AD\B291\SG9224
Золотой пляж
темный беж
4,9x4,9x0,8
Golden beach dark
beige



AD\A291\SG9223
Золотой пляж
светлый беж
4,9x4,9x0,8
Golden beach light
beige



AD\A263\SG1603L
Байя
лаппатированный
4,9x4,9x0,8
Baya lappato



HGD\A191\SG9258
Виченца Майолика 4,9x4,9x0,8
Vivenza Majolica



OS\A87\SG9344
Пиазентина беж тёмный 4,9x4,9
Piasentina dark beige



OS\B87\SG9346
Пиазентина серый тёмный 4,9x4,9
Piasentina dark grey

4,7×4,7



AD\A580\SG1596
Брера 4,7x4,7
Brera



AD\A568\SG1595
Висконти 4,7x4,7
Visconti



A1294\SG1550
Сонет бежевый
4,7x4,7x0,8
Sonet beige



C1294\SG1550
Сонет песочный
4,7x4,7x0,8
Sonet sandy



D1294\SG1550
Сонет карамель
4,7x4,7x0,8
Sonet caramel



B1294\SG1602
Сонет серый
4,7x4,7x0,8
Sonet grey

3,5×3,5



ST09\SG9065
Аллея 3,5x3,5x0,8
Alley



ST09\SG9118
Аллея 3,5x3,5x0,8
Alley

ТЕХНИЧЕСКАЯ ИНФОРМАЦИЯ

TECHNICAL INFORMATION

О КОМПАНИИ ABOUT COMPANY	562
CONTINUA+	564
ТЕХНОЛОГИИ TECHNOLOGIES	565
ТЕХНОЛОГИИ ПРОИЗВОДСТВА СТУПЕНЕЙ TECHNOLOGIES OF STEPS PRODUCTION	566
РЕКОМЕНДАЦИИ ПО РАБОТЕ С МАКСИ-ФОРМАТАМИ RECOMMENDATIONS ON WORKING WITH MAXI SIZES	568
СИСТЕМЫ ВЫРАВНИВАНИЯ ПЛИТКИ TILE LEVELLING SYSTEMS.....	569
ПОДНЯТЫЙ ПОЛ С ПРИМЕНЕНИЕМ УТОЛЩЕННОГО КЕРАМИЧЕСКОГО ГРАНИТА RAISED FLOOR WITH THE USE OF THICK PORCELAIN GRES	570
СОПРОТИВЛЕНИЕ СКОЛЬЖЕНИЮ SLIP RESISTANCE	572
РЕКОМЕНДАЦИИ ПО УКЛАДКЕ КЕРАМИЧЕСКОГО ГРАНИТА PORCELAIN GRES LAYING RECOMMENDATIONS	573
ВНИМАНИЮ ПОТРЕБИТЕЛЕЙ CONSUMER INFORMATION	574
ПОЯСНЕНИЯ К ТАБЛИЦЕ ТЕХНИЧЕСКИХ ХАРАКТЕРИСТИК NOTES TO THE SPECIFICATION TABLE	576
СИМВОЛЫ, ИСПОЛЬЗОВАННЫЕ В КАТАЛОГЕ SYMBOLS USED IN THE CATALOGUE	578
ТЕХНИЧЕСКИЕ ХАРАКТЕРИСТИКИ КЕРАМИЧЕСКОГО ГРАНИТА PORCELAIN GRES TECHNICAL FEATURES	579
УПАКОВКА ДЕКОРАТИВНЫХ ЭЛЕМЕНТОВ DECORATIVE ELEMENTS PACKAGE.....	582
СЕРТИФИКАЦИЯ CERTIFICATIONS	586
КОНТАКТЫ CONTACTS	592



Производственный сектор KERAMA MARAZZI составляют два предприятия. Головное предприятие расположено в городе Орёл, а завод, специализирующийся на производстве керамического гранита, — в Московской области. В 2019 году общий объем производства двух предприятий составил 39,2 миллионов м².

KERAMA MARAZZI активно развивает торговую сеть. В настоящее время это 21 торговое представительство в России, Украине, странах СНГ и ближнего зарубежья, а также более 370 фирменных магазинов. Продукцию торговой марки KERAMA MARAZZI можно приобрести во всех регионах Российской Федерации и за ее пределами. Концепция фирменной торговли, розничных точек и центров оптовых продаж KERAMA MARAZZI ориентирована на обеспечение максимально комфортных условий для самых разных категорий покупателей и партнеров, в числе которых — архитекторы, дизайнеры, проектировщики, представители строительных и инвестиционных компаний.



The manufacturing sector of KERAMA MARAZZI is represented by two plants. The main plant is located in Orel and the plant that specializes in the manufacture of porcelain gres tiles is based in the Moscow region. In 2019 the total output of both plants amounted to 39,2 million m².

KERAMA MARAZZI Group is extensively developing its distribution network. At the moment it has 21 sales offices in Russia, Ukraine, CIS countries and near abroad, as well as over 370 brand stores. KERAMA MARAZZI products are available in every region of the Russian Federation and abroad. The concept of mono-brand retail, retail outlets and wholesale centers of KERAMA MARAZZI is focused on providing the most convenient conditions for various categories of buyers and partners including architects, designers, design engineers and representatives of construction and investment companies.



CONTINUA+

Continua+ — это будущее, которое KERAMA MARAZZI уже сегодня сделала реальностью для керамической индустрии.

Возможности **Continua+**, с 2017 года используемой на производстве KERAMA MARAZZI, в 2019 году расширила новая линия. Инновационное оборудование позволяет:

- производить различные форматы керамического покрытия, в том числе 120x240, а также панели супермакси-формата 160x320 см, уникального для России;
- варьировать толщину плит от 6 до 20 мм без необходимости замены штампа, посредством программной регулировки;
- использовать технологии цифрового сухого декорирования перед пресованием, с применением сырья различных цветов (для продукции DL).

The high-performance **Continua+** line is a future that KERAMA MARAZZI has already made a reality for the ceramic industry.

Continua+ has been used by KERAMA MARAZZI since 2017. In 2019, its abilities were expanded by a new line. The innovative equipment allows to:

- produce ceramic coating of various sizes, including 120x240, as well as porcelain gres of supermaxi size 160x320 cm which is unique for Russia;
- vary the thickness of the slabs from 6 to 20 mm using software adjustment, without changing the dies;
- use Digital Dry Decoration technology before pressing and apply a wide range of different colours (for DL products).



Stampa Grafica (SG) — технология декорирования поверхности глазурованного керамического гранита. В процессе используется цифровая печать Digitale, которая позволяет создавать на глазурованной поверхности рисунок фотографического качества. Цифровая печать полностью заменила прежнюю технологию — шелкографию, которая подразумевала нанесение красителей на плитку при помощи специальной сетки.

Dry Digital (DD) — технология производства технического неглазурованного керамического гранита, окрашенного в массу в цвет поверхности. Рисунок наносится на плитку с помощью цифровой печати Digitale, далее, для определенных артикулов, плитка дополнительно декорируется гранью для улучшения свойств поверхности. Материал обладает устойчивостью к глубокому истиранию (Continua+).

Double Loading (DL) — технология производства технического неглазурованного керамического гранита с использованием современной технологии Dry Digital Decoration. Декорирование происходит в несколько этапов: с помощью сухих порошков и гранул наносится рисунок до прессования, затем, дополнительно, с применением цифровой печати на поверхности могут воспроизводиться детали рисунка, а также специальные эффекты — с помощью технологии Evodyfix, что несомненно обогащает продукт. Высокая устойчивость к глубокому истиранию. Параметры степени противоскольжения позволяют использовать этот материал на объектах с повышенными требованиями к техническим характеристикам (Continua+).

Полированный керамический гранит — продукция, изготовленная методом шлифовки необработанной лицевой части. Технология обработки с использованием специального абразивного инструмента позволяет отполировать матовую поверхность до зеркального блеска, что повышает декоративную привлекательность материала.

Лаппатированный керамический гранит изготавливается с использованием технологии поверхностной шлифовки, лаппатирования (итал. lappato — притертый, заглаженный), которая получила в настоящее время широкое применение. Технология рассчитана на изготовление керамического гранита с неповторимым рисунком на лицевой поверхности. Для этого используются специальные шлифовальные камни. В отличие от обычного полирования процесс шлифовки занимает меньше времени и с поверхности керамического гранита снимается меньший слой, что повышает технические характеристики. Узор, орнамент не изменяется в зависимости от использованного типа лаппатирования, который является дополнительной обработкой поверхности. Существуют несколько типов лаппатирования:

– **In cresta** (итал.) — на поверхность плитки наносятся различные материалы, для придания поверхности легкой структуры происходит поверхностная полировка «верхушек», технология позволяет добиться эффекта полуполированной поверхности. После такой обработки создается неповторимый рисунок и уникальная комбинированная неоднородная фактура: полированные участки, смешанные с шероховатой поверхностью;

– **Campo pieno** (итал.) — на поверхность плитки наносится значительный слой специального материала, после чего происходит обработка, которая полностью имитирует гладкую полированную поверхность без каких-либо неровностей, включений и т.д.

Обрезной (реттифицированный) керамический гранит — продукция, прошедшая дополнительную механическую обработку — обрезку по длине и ширине (т.е. реттификацию; итал. rettifica — исправление, выпрямление). Обрезной керамический гранит имеет один калибр, что позволяет укладывать его с минимальными швами.

Гидроабразивная резка (hydrojet) — технология резки материала при помощи водяной струи высокого давления, в которую добавлены микрочастицы твердых веществ. Позволяет вырезать из плитки или гранита фигуры любой сложности.

Наборный декоративный элемент — декоративный элемент, состоящий (набранный) из нескольких фигурных фрагментов, выполненных по технологии гидроабразивной резки. Отдельные фрагменты могут быть скреплены вместе на специальной сетке.

Мозаичный декоративный элемент — декоративный элемент, выполненный из фрагментов различного размера и формы, закрепленных на специальной сетке.

SAB (от ит. SABBIATURA – пескоструйная обработка) — технология нанесения декоративных орнаментов на керамический гранит. Рисунок наносится на плитку с помощью потока абразива (песка), который направляется на поверхность плитки через специальный металлический трафарет. Глубина рельефа может варьироваться от поверхностного до ярко выраженного. Различные результаты достигаются благодаря регулировке технологических настроек оборудования, таких как давление и скорость движения сопла. После пескоструйной обработки поверхность плитки покрывается специальным защитным составом, поэтому эксплуатационные свойства этого декоративного изделия не отличаются от свойств обычного керамического гранита.

Stampa Grafica (SG) — decorative technology used for glazed porcelain gres. We use digital printing technology that allows creating an image of photographic quality on a glazed surface. Digital printing has entirely replaced the previous technology which required applying colour by using special grid.

Dry Digital (DD) — is a production technology of technical unglazed porcelain gres, dyed in the color of the surface. The pattern is applied on the tiles thanks to digital printing Digitale, then, for certain articles, the tiles are additionally decorated with graniglia in order to improve the properties of the surface. The material is resistant to deep abrasion (Continua+).

Double Loading (DL) — is a production technology of technical unglazed porcelain gres with the use of the modern Dry Digital Decoration technology. The decoration process has several steps: by using dry powders and granules the pattern is applied before pressing, and then, optionally, with the use of digital printing some pattern details and special effects may be reproduced thanks to Evodyfix technology, which undoubtedly enriches the final product. The high resistance to deep abrasion. High anti-sliding properties allow to use this material in the objects with high requirements to technical characteristics (Continua+).

Polished porcelain gres is the type of products made by grinding their rough facing surface. The treatment technology involving abrasive diamond grit allows grinding the dull surface to mirror-like glitter, which enhances the decorative properties of the material.

Lappato porcelain gres is manufactured with utilization of surface grinding, lappato technology (Ital. lappato - buffed, polished), which is widely used today. The technology is intended for production of porcelain gres with an inimitable pattern on its front-face surface. Special grinding stones are used for this purpose. Unlike conventional polishing, grinding takes less time and a thinner layer is removed from the surface of porcelain gres, which improves its technical characteristics. The pattern, or the ornament, does not change depending on the used type of lappato, which is additional surface treatment. There are several types of lappato:

– Lappato type **“In cresta”** (Ital.). Various materials are applied to the surface of a tile for achieving a light-structured surface; after that superficial polishing of the “tops” is performed. This technology allows producing the effect of a semi-polished surface. Such treatment results in an inimitable pattern and unique, combined, heterogeneous finish: polished segments mixed with a rough surface.

– Lappato type **“Campo pieno”** (Ital.) A significant layer of special material is applied to the surface of a tile; after that the tile is treated to imitate a smooth, polished surface without irregularities, inclusions, etc.

Edged (rectified) porcelain gres – a product subject to additional mechanical treatment, i.e. edged in length and width (rectified – Ital. rettifica – correction, rectification). Edged porcelain gres is of uniform size, which allows laying it with minimum joints.

Water jet cutting (hydrojet) – a method of material cutting with the help of a high pressure water jet with solid fines. It allows cutting shapes of any complexity from tiles or porcelain gres.

Compound decorative element – a decorative element made (composed) of several shaped segments produced with the help of hydrojet technology. Separate segments can be mounted on a special mesh.

Mosaic decorative element – a decorative element made of segments of different size and shape mounted on a special mesh.

SAB (from Italian “SABBIATURA” - sandblasting) – a technology that consists in the application of decorative material on porcelain gres. The drawing is applied to the porcelain gres using abrasive flow on the surface of the tile through a special metal stencil.

The depth of the relief can vary from superficial to pronounced. Different effects can be achieved thanks to the adjustment of the technological settings of the equipment, such as pressure and speed of the nozzle. After sandblasting, the tile surface is covered with a special protective composition. Thus, the properties of such decorative porcelain gres product do not differ from those of ordinary porcelain gres.

ТЕХНОЛОГИИ ПРОИЗВОДСТВА СТУПЕНЕЙ

1. Штампованные ступени / 30x30, 30x60 см

Самый простой в изготовлении вид ступеней. Ступени имеют противоскользящие полосы, которые формируются на плитке в процессе прессования пресс-порошка, т.е. в момент изготовления керамического гранита. Никаких дополнительных технологических операций производство данного вида ступеней не подразумевает.

2. Ступени с пропилами и скруглением / 30x60, 30x119,5 см

Для производства ступеней с пропилами и скруглением используется базовая плитка керамического гранита. Если размер плитки больше установленного формата ступени, её обрезают до нужных размеров (например, ступень в серии «Монте Авелла»). На специальном оборудовании в каждой плитке делают четыре пропила с заглаблением для создания противоскользящего эффекта. Далее производится фрезерование радиусной фаски на передней части ступени.

3. Ступени с фигурными торцевыми элементами / фронтальные 30x30, 30x60, 42x30, 42x34 см, угловые 30x30, 34x34 см

Для производства верхней части ступени (проступи) используется базовая плитка керамического гранита. Если размер плитки больше установленного формата ступени, её обрезают до нужных размеров (например, ступени в серии «Терраса»). Отдельно на производстве специальных изделий выпускаются фигурные торцевые элементы, на которые при помощи цифровой печати наносится графика, соответствующая графике базовой плитки. Готовые торцевые элементы обрезаются под размер ступени, а затем приклеиваются к ней специальным клеем.

Для угловых ступеней выпускаются два вида торцевых фигурных элементов — правый и левый. Они подрезаются под углом 45 градусов и приклеиваются к верхней части ступени.

4. Ступени клееные / фронтальные 33x60, 33x119,5 см, угловые — 33x33 см

Современный и универсальный вид ступеней, которые отлично подходят для использования как в общественных, так и в частных интерьерах. Особенность данного вида — возможность изготовления ступеней большой длины. Производство клееных ступеней требует точной геометрии базовой плитки и большого количества операций.

Для производства ступени используется базовая плитка керамического гранита, которая режется на составные элементы — верхнюю часть (проступь) и два вида торцевых элементов (вертикальный и горизонтальный). На фронтальных ступенях, изготавливаемых из лапатированного керамического гранита, дополнительно фрезеруются четыре противоскользящие полосы с заглаблением.

Угловые ступени данного вида могут быть универсальными, правыми, левыми. Необходимость производства правых и левых угловых ступеней обусловлена наличием специфичной графики (направления рисунка) на базовой плитке. При изготовлении угловых ступеней верхняя часть (проступь) собирается из двух элементов (треугольников). При изготовлении угловых ступеней из лапатированного керамического гранита на треугольниках фрезеруются четыре противоскользящих пропила с заглаблением, которые в собранном виде располагаются под углом 90 градусов друг к другу. Следующим этапом производства является снятие фасок на всех элементах ступени, на которые затем будет наноситься клей — на фронтальной части проступи и торцевых элементах.

Последним этапом процесса производства является сборка и склейка ступени. Специальный клей, используемый для производства клееных ступеней, подкрашивается в цвет основы плитки (бисквита), что позволяет делать швы невидимыми.

4. Ступени утолщенные клееные тип L / 34x60, 34x119,5 см

В сериях керамического гранита с увеличенной толщиной представлены ступени с L-образным капиносом.

Благодаря повышенной толщине керамического гранита (20 мм) ступени могут использоваться наряду с основным материалом в помещениях и зонах, рассчитанных на повышенные нагрузки.

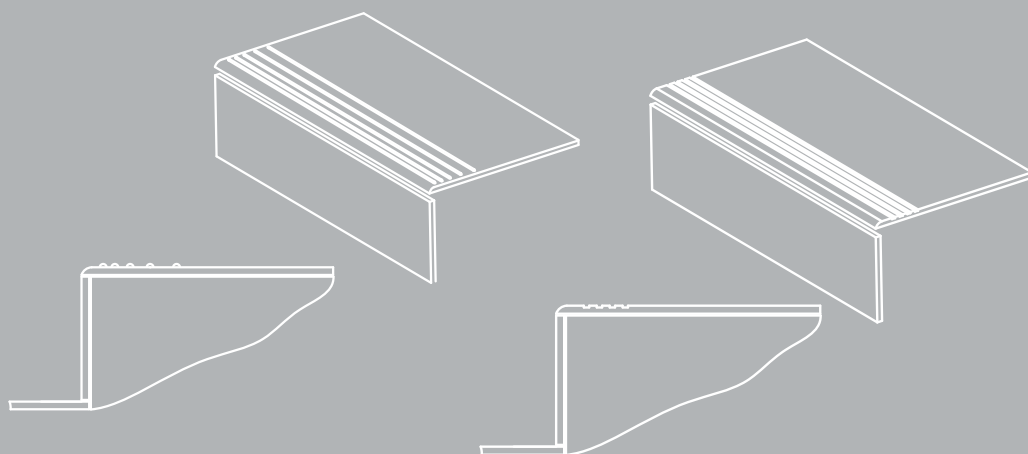

TECHNOLOGIES OF STEPS PRODUCTION

1. Stamped steps / 30x30, 30x60 cm

The easiest form of steps to manufacture. Steps have non-skid strips, which are formed on the tile in the process of compressing the molding powder, i.e., at the time of porcelain gres production. No additional technological operations in the production of this kind of steps are needed.

2. Steps with saw cuts and rounding/ 30x60, 30x119,5 cm

Basic porcelain gres tile is used for manufacturing steps with saw cuts and curvature. If the size of the tile is more than the set format of step, the latter is cut to the desired size (for example, steps in a series of "Monte Avella"). In each tile, four recessed cuts are made by the special equipment in order to create an anti-slip effect. Next process is milling the radius of the chamfer on the front side of the step.

3. Steps with shaped end wall / frontal 30x30, 30x60, 42x30, 42x34 cm, corner 30x30, 34x34 cm

For the production of the upper part of the step ---(tread), the basic porcelain gres tile is used. If the size of the tile is more than the set format of step, the latter is cut to the desired size (for example, steps in a series of "Terrace"). Shaped end wall elements are manufactured separately on the special elements production line; the digital print graphics, matching the graphics of the basic tiles, is drawn on them. Ready end wall elements are cut to the size of the step, and then are glued to it with the special adhesive. For the corner steps two types of shaped end wall elements are available - right and left. They are cut at a 45-degree angle and glued to the top of the step.

4. Glued steps / frontal 33x60, 33x119,5 cm, corner - 33x33 cm

This type of steps is modern and versatile, and is perfectly suited for both public and private interiors. The peculiarity of this type is the possibility of manufacturing steps with large length. Production of glued steps requires accurate geometry of the base tile and a large number of operations.

For the step production, porcelain gres basic tiles are used, which are cut into its constituent elements - the top part (the tread) and two end wall elements (vertical and horizontal). On the front steps, made of lapped porcelain gres, additionally, four non-skid strips with depth are milled.

Corner steps of this type can be universal, right, left.

The need for manufacturing of right and left corner steps is due to the presence of specific graphics (the direction of the drawing) on the basic tile. In the manufacturing process of corner steps, the top part (the tread) is assembled from two elements (triangles). In the manufacture of corner steps from lapped porcelain gres, anti-slip cutting with depth are milled on triangles, which, when assembled, are located at a 90-degree angle to each other.

The next stage of production is the chamfering on all the step elements, to which glue is applied later - on the front part of the tread and end wall elements.

The last stage of the production process is the assembly and gluing of steps. Special adhesive, used for the production of glued steps, is dyed in the color of the base of tile (biscuit) that ensures invisibility of joints.

4. Thickened glued steps type L / 34x60, 34x119, 5 cm

Thickened porcelain gres series offer glued steps with L-shaped endwalls. Due to the increased thickness (20 mm), these steps can be used along with the main finishing material in areas where high loads are implied.

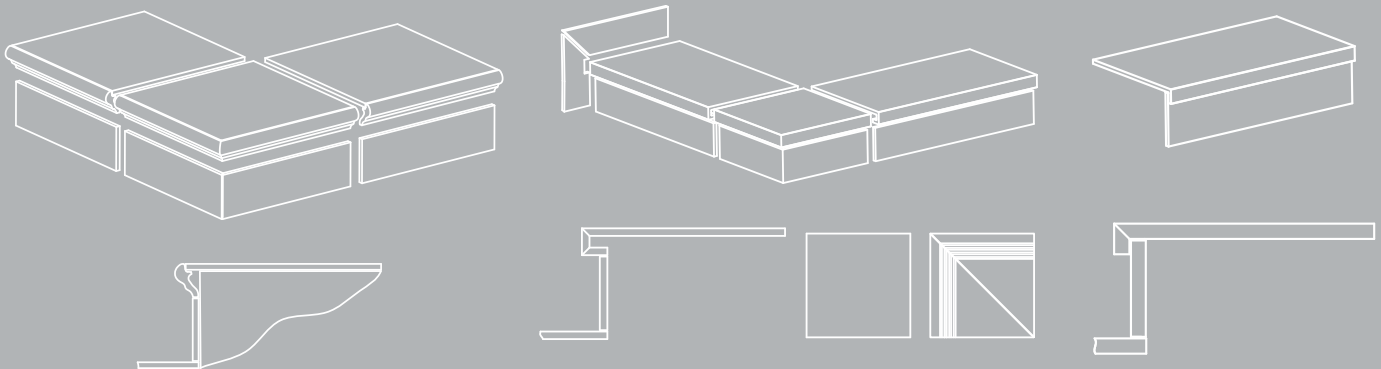

РЕКОМЕНДАЦИИ ПО РАБОТЕ С МАКСИ-ФОРМАТАМИ

Для правильной работы с макси-форматами необходима соответствующая подготовка монтажной бригады, состоящей минимум из двух опытных специалистов, которые знакомы с системами и технологиями работы с большими форматами.

Системы переноса и монтажа макси-форматов

Для перемещения (переноса, подъема) и монтажа макси-форматов необходимо использовать специальную рамку (1), которая позволяет работать с одиночными плитами весом до 100 кг. Рамка снабжена крючками для переноски на большие расстояния (2) и специальными присосками насосного типа (3) с индикатором предела безопасности. Присоски спроектированы таким образом, что их применение возможно и на шероховатых поверхностях. Перед использованием необходимо очистить от загрязнений присоску и точку контакта на плитке, а затем смочить их водой.

Рамка может поставляться с дополнительными аксессуарами, которые расширяют её функциональные возможности (4):

- колесики для продольного перемещения без приложения усилий (при необходимости в состоянии покоя колесики могут перемещаться вдоль структуры);
- опоры под плитку, на которые она опирается при перемещении;
- отодвигающиеся ножки, благодаря которым удобнее наносить клей на плитку.

Внимание! Для укладки макси-форматов основание должно быть ровным: допустимый перепад плоскости не должен превышать 3 мм на 2 м длины. Рекомендуются эластичные клеевые составы с повышенными адгезивными и прочностными характеристиками, а также высокоэластичные цементные клеевые смеси класса не менее C2 (EN 12004) или реактивные клеи класса R2 (EN 12004), с адгезией не менее 1Мпа (10 кг/см²).

RECOMMENDATIONS ON WORKING WITH MAXI SIZES

Correct handling of MAXI sizes requires corresponding preparation of the installation team consisting of at least two experienced professionals that are familiar with the systems and methods of work with large tile c.

Carrying and installation systems for MAXI sizes

For handling (carrying, lifting) and installation of MAXI sizes a special frame (1) is required that allows to work with single slabs weighing up to 100 kg. The frame is equipped with hooks for long-distance transportation (2) and special hand pump suction cups (3) with safety limit indicator. The suction cup design enables application even on rough surfaces. Prior to applying the suction cups clean the cups and the contact area on the tile and wet them with water.

The frame can be supplied with additional accessories expanding its functionality (4):

- rollers for effortless longitudinal travel of the frame (when the frame is not in motion, the rollers can move along the structure, if required);
- tile supports that are used during tile transportation;
- sliding feet making application of tile adhesive more convenient.

Note! Laying MAXI sizes requires even base surface: permissible surface drops should not exceed 3 mm per 2 m of length. It is recommended to use elastic adhesives with high adhesion and strength properties and high-elastic adhesive cement mixtures rated at least C2 (EN 12004) or reaction resin adhesives rated R2 (EN12004) with adhesion of at least 1MPa (10 kg/sq.cm).

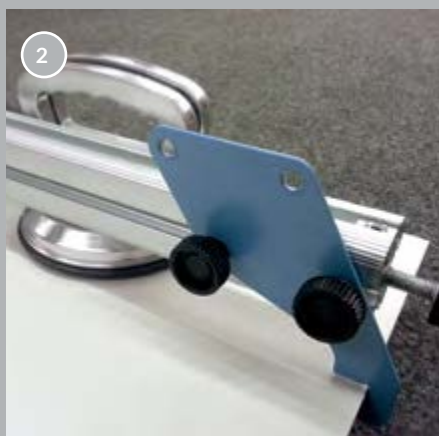

СИСТЕМЫ ВЫРАВНИВАНИЯ ПЛИТКИ

Системы выравнивания керамической плитки и керамического гранита (СВП) просты в применении и обеспечивают ровную поверхность при укладке плитки на пол и стены. Приведем для примера некоторые СВП.

Система DLS. Одноразовая основа (1.1) представляет собой пластмассовое изделие белого цвета со специальными «усиками». Благодаря наличию усиков нет необходимости применять крестики, плитку можно укладывать любым способом, как с крестообразными швами, так и с «Т»-образной раскладкой или без пересечений. Одна основа контролирует одновременно уровень до четырех плиток. В отверстие, расположенное в центре основы, вставляется клин (1.2) и зажимается специальным зажимом (1.3). Система позволяет создать шов шириной 1,5 мм.

Система MLT. Колпаки (2.1) многоразового использования и тяговые стержни (2.2) при помощи приспособления для укладки (2.3) фиксируют плитку в нужном положении. Резиновая прокладка (2.4) полезна при укладке деликатного или лаппатированного материала, ее использование позволяет избежать царапин. Тяговый стержень обеспечивает естественный шов размером 2 мм. СВП позволяют быстро и качественно уложить плитку толщиной 6–12 миллиметров без последующего выравнивания. Использование СВП позволяет избавиться от проседания плиток при высыхании цементного клея. Используется для горизонтального и вертикального выравнивания.

Рекомендации по подготовке основания и клеевым составам

Основание, на которое будет укладываться плитка, должно быть прочным, твердым, чистым и сухим, без пыли и остатков клея. Необходимо хорошо прогрунтовать основание, а точнее — покрыть его праймером того же производителя, что и используемый далее клеевой состав (или специально приготовленным раствором из используемого клеевого состава), что улучшит сцепление плитки и основания. Рекомендуется использование разметочной сетки или лазерного уровня.

TILE LEVELLING SYSTEMS

Levelling systems for ceramic tile and porcelain gres (TLS) are easy to use and ensure even surface when laying the tiles on the floor and the walls. Here are examples of levelling systems.

DLS system. Non-reusable base (1.1) is a white plastic product with special «tails». Due to these tails no installation crosses are necessary, and any tile laying method can be used: with x-joints, in brick pattern or without crossing. One base provides simultaneous level control of up to four tiles. A wedge (1.2) is inserted into the hole in the base center and fixed with a special clamp (1.3). The system forms a seam up to 1.5 mm wide.

MLT system. Re-usable caps (2.1) and pull rods (2.2) fix the tiles in the required position with the help of the laying tool (2.3). A rubber spacer (2.4) is useful when laying sensitive material or material with lappato finish protecting it against scratching. The pull rod ensures a natural 2-mm seam. This levelling system allows for quick and proper laying of tiles with 6-12 mm in width without subsequent levelling. The use of the levelling system prevents sinking of tiles upon drying of cement adhesives. It is used for horizontal and vertical levelling.

Recommendations on base surface preparation and adhesive mixtures

The base surface should be stable, firm, clean and dry, free from dust and adhesive residues. The proper amount of primer should be applied on the base surface. In fact, the primer and the subsequently applied adhesive mixture should be of the same manufacturer (or a special compound based on the applied adhesive mixture can be used) ensuring improved adhesion between the tiles and the base surface. It is recommended to use a marking grid or a laser level.

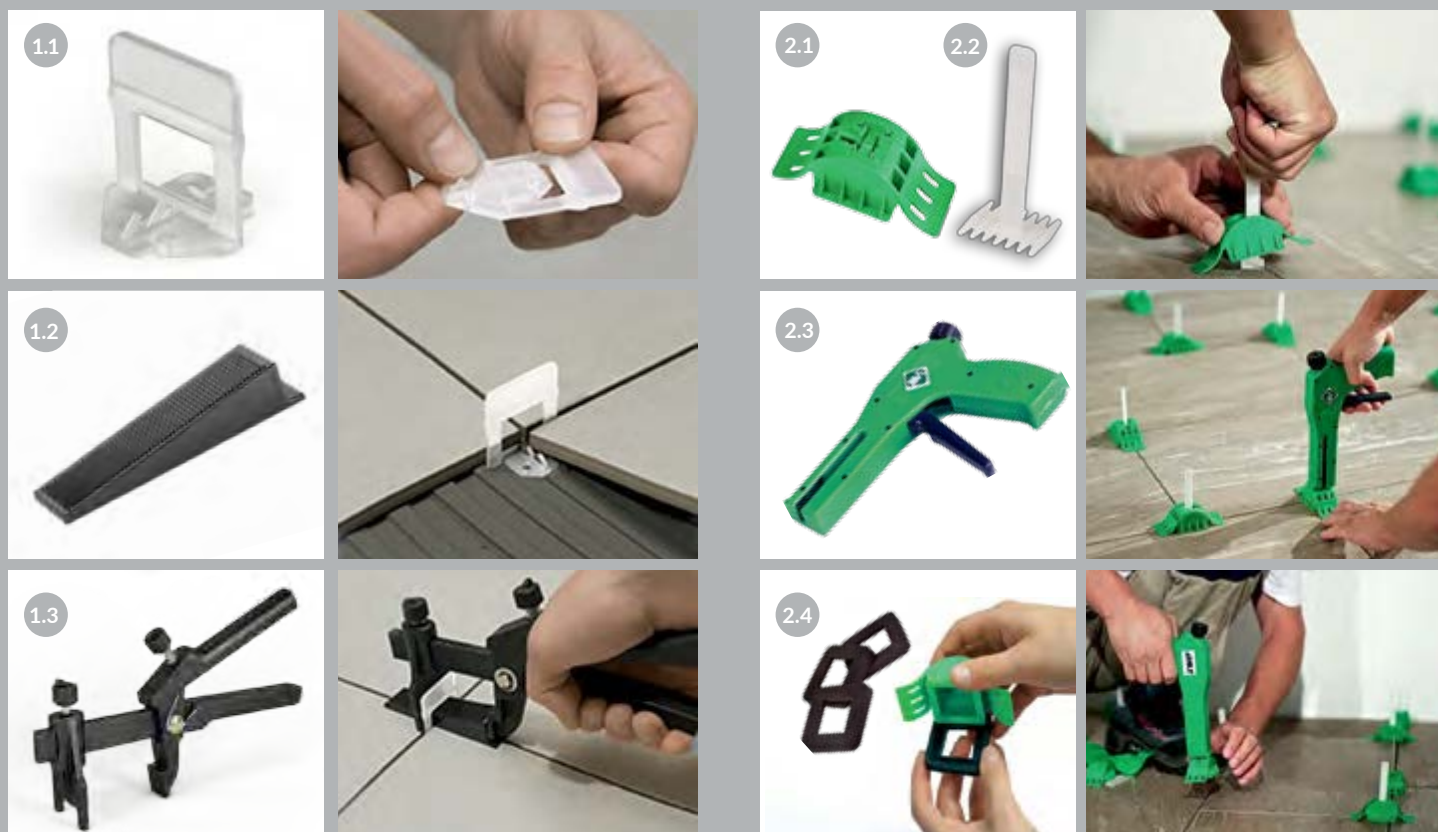

ПОДНЯТЫЙ ПОЛ С ПРИМЕНЕНИЕМ УТОЛЩЕННОГО КЕРАМИЧЕСКОГО ГРАНИТА

Утолщенный керамический гранит отлично подходит для создания поднятого пола (или фальшпола) — ровного покрытия над существующим основанием: поверхностью пола, гравийной крошкой, наливной гидроизоляцией, битумной или ПВХ-мембраной.

Поднятый пол успешно применяется в том числе для террас и эксплуатируемых кровель. Это практичное решение имеет ряд важных преимуществ:

- позволяет обеспечить легкий доступ к скрытым коммуникациям;
- обладает терморегулирующими и звукоизоляционными свойствами;
- обеспечивает быстрый отток воды;
- рассчитано на большие нагрузки;
- образует покрытие, устойчивое к деформации.

В качестве основного покрытия для создания поднятого пола применяют керамический гранит толщиной от 15 до 20 мм, характеризующийся повышенной прочностью.

Для монтажа поднятого пола KERAMA MARAZZI рекомендует применять систему Balance итальянской марки IMPERTEK. Опоры, изготовленные из специального полимера, отличаются высокой надежностью и выдерживают нагрузку до 400 кг на элемент, при этом позволяют регулировать высоту поднятого пола от 25 до 392 мм. Конструкция снабжена подвижной головкой, которая автоматически регулирует наклон монтажной поверхности до 5%, тем самым позволяя плитам занимать правильное положение. Это практически исключает необходимость в дополнительных системах выравнивания, что экономит время и обеспечивает качественное покрытие с минимальными трудозатратами.

Рекомендации по монтажу поднятого пола

1) Заранее определите необходимую высоту опор. Это значение равно желаемой высоте поднятого пола, за вычетом толщины плиты керамического гранита (15–20 мм).

Опоры Balance доступны в версиях MiniBalance (высота от 25 до 50 мм), Balance Support (от 47 до 377 мм) и Balance Tutto Filetto (от 97 до 392 мм).

2) По возможности всегда начинайте монтаж опор с угла помещения или площадки, на которой производите укладку поднятого пола.

3) В ситуациях, когда на смонтированное покрытие планируется большая нагрузка (например, в демонстрационных зонах автосалонов), устанавливать опоры необходимо не только по углам, но и под центром каждой плиты. Для плит прямоугольной формы рекомендуем использовать монтаж с применением специальных металлических профилей.

На схемах, приведенных справа, показаны возможные варианты монтажа поднятого пола с применением системы Balance. Следует принимать во внимание, что для точного расчета числа необходимых опор и других элементов потребуются составление индивидуального монтажного плана.



RAISED FLOOR WITH THE USE OF THICK PORCELAIN GRES



Thick porcelain gres is perfect for creating a raised floor. A raised floor is a flat covering made above the existing base: floor surface, gravel chips, self-leveling waterproofing, bitumen or PVC membrane.

Raised floor is widely used indoors and outdoors, including terraces and accessible roofs. This practical solution has a number of advantages:

- provides simple access to the hidden communications;
- has thermoregulatory and sound-proofing properties;
- provides fast outflow of water;
- optimal for heavy loads;
- forms a coating that is resistant to deformation.

As the main coating for creating a raised floor, porcelain gres with a thickness of 15 to 20 mm is used. This material is characterized by increased strength.

For installation of raised floors, KERAMA MARAZZI recommends using the Balance system by IMPERTEK (Italy). Supports made of a special polymer are highly reliable and can withstand loads of up to 400 kg per element, allowing you to adjust the height of the raised floor from 25 to 392 mm. The supports are equipped with a movable head that automatically adjusts the slope of the mounting surface to 5%, thereby allowing the plates to hold the right position. This virtually eliminates the need for additional leveling systems, saves time and provides high-quality coverage with minimal work effort.

Recommendations on installation of raised floors

1) Determine the required height of the supports in advance. This value is equal to the desired height of the raised floor, minus the thickness of the porcelain gres slab (15-20 mm).

Balance supports are available in the MiniBalance version (height from 25 to 50 mm), Balance Support (from 47 to 377 mm) and Balance Tutto Filetto (from 97 to 392 mm).

2) If possible, always start the installation of supports from the corner of the room or platform where you are laying the raised floor.

3) In situations where a large load is planned for the mounted surface (for example, in demonstration areas of car showrooms), it is necessary to install supports not only at the corners, but also under the center of each plate. For plates of rectangular shape it is recommended to use the mounting with the use of special metal profiles.

The schemes below show possible options for mounting a raised floor using the Balance system. It should be taken into account that in order to accurately calculate the number of supports and other elements, you will need to create an individual installation plan.



Установка опор по углам
Support at the corners







Установка с центральной опорой
Central support

СОПРОТИВЛЕНИЕ СКОЛЬЖЕНИЮ

Основным требованием к безопасности является сопротивление скольжению, что особенно важно для напольной плитки, которая используется для жилых, общественных и промышленных помещений, а также для наружной напольной плитки. Эта характеристика определяет способность поверхности препятствовать скольжению предмета, находящегося на ней. Наиболее широкое распространение для измерения сопротивления скольжения (коэффициента трения) получил немецкий метод (нормы DIN): результат испытания выражается в размере угла наклона пола для обеспечения скольжения предмета.



DIN 51130

Категории устойчивости к скольжению обуви для напольных покрытий в рабочих зонах со скользкими поверхностями

Коэффициент трения	Угол наклона	
R9 	6° – 10°	незначительное противоскольжение
R10 	10° – 19°	нормальное противоскольжение
R11 	19° – 27°	среднее противоскольжение
R12 	27° – 35°	высокая степень противоскольжения
R13 	более 35°	максимальная степень противоскольжения

DIN 51097

Категории антискольжения для напольных покрытий во влажных зонах, где ходят босыми ногами

Группа оценки	Угол наклона	
A 	≥12°	незначительное противоскольжение
B 	≥18°	нормальное противоскольжение
C 	≥24°	среднее противоскольжение

ВАРИАТИВНОСТЬ ЦВЕТА И РИСУНКА

Вариативность подразумевает неповторяющиеся цвет (оттенки) и рисунок на поверхности плитки в одной упаковке (например, коробке, поддоне или других средствах хранения и транспортировки товара) или партии. Уровень вариативности позволяет определить степень изменения цвета (оттенка) и рисунка керамической плитки или керамического гранита.

 V1 – равномерное распределение цвета (оттенка) и рисунка

 V2 – незначительная степень изменения цвета (оттенка) и рисунка

 V3 – средняя степень изменения цвета (оттенка) и рисунка





 V4 – высокая степень изменения цвета (оттенка) и рисунка

SLIP RESISTANCE

The main safety requirement is slip resistance, which is essential for floor tiles used in residential, public or industrial buildings, as well as for outdoor floor tiles. This parameter defines the ability of surfaces to prevent slipping of objects above. The most widespread method for measuring slip resistance (coefficient of friction) is the German DIN Standard method. The result of testing is expressed in floor slope angle needed to make an object slip.



DIN 51130

Slip Prevention Ratings for Flooring Surfaces in Shod Feet Environments

Rating	Slope friction angle	
R9 	6° – 10°	low slip resistance
R10 	10° – 19°	normal slip resistance
R11 	19° – 27°	medium slip resistance
R12 	27° – 35°	high slip resistance
R13 	more 35°	maximum slip resistance

DIN 51097

Slip Prevention Ratings for Wet Flooring Surfaces in Bare Feet Environments

Rating	Estimated slope angle	
A 	≥12°	low slip resistance
B 	≥18°	normal slip resistance
C 	≥24°	medium slip resistance

VARIATION OF COLOUR AND PATTERN

Variations mean non repeated colour (shade) and pattern of the tiles from one package (for example, box, pallet or other means of storing and transportation of goods) or consignment. The level of variations allows to define the degree of colour (shade) and pattern change of ceramic tile and porcelain gres.

 V1 – equal distribution of colour (shade) and pattern

 V2 – non significant degree of colour (shade) and pattern change

 V3 – medium degree of colour (shade) and pattern change

 V4 – high degree of colour (shade) and pattern change

РЕКОМЕНДАЦИИ ПО УКЛАДКЕ КЕРАМИЧЕСКОГО ГРАНИТА

Перед началом работ рекомендуем убедиться, что имеющийся материал соответствует требованиям по количеству, тону и калибру. Укладка должна производиться квалифицированным персоналом с помощью соответствующих инструментов. Поверхность, на которую производится укладка, должна быть ровной, без значительных перепадов по высоте (не более 3 мм на 2 метра). Клеящий состав выбирается в зависимости от облицовываемой поверхности, типа плитки и ее формата.

При укладке прямоугольных плиток со смещением рекомендуемая величина смещения не должна быть более 20% размера длинной стороны плитки.

PORCELAIN GRES LAYING RECOMMENDATIONS

Before laying, it is necessary to make sure the material meets the requirements in terms of its amount, tone, and caliber. Laying must be performed by qualified personnel equipped with necessary tools. The surface used for laying shall be level, without significant differences in height (not more than 3 mm per 2 m). An adhesive shall be selected depending on the surface, type of tiles, and their format.

When laying rectangular tiles with a shift, the size of the shift shall not exceed 20% of the length of the longest side of tiles.

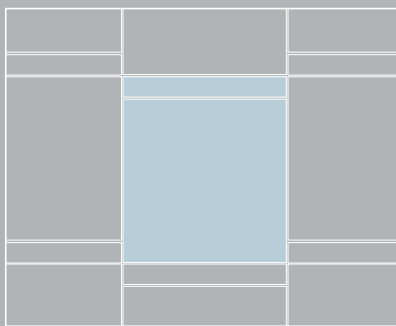
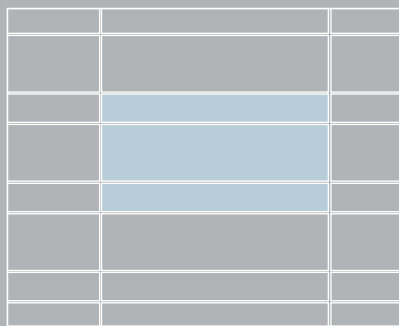
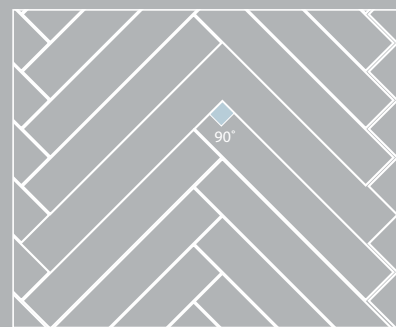
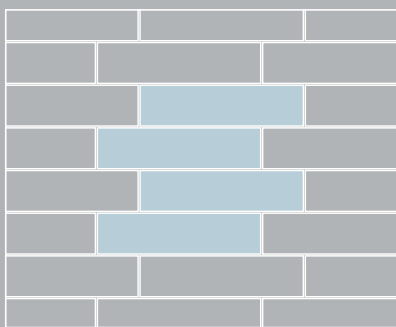
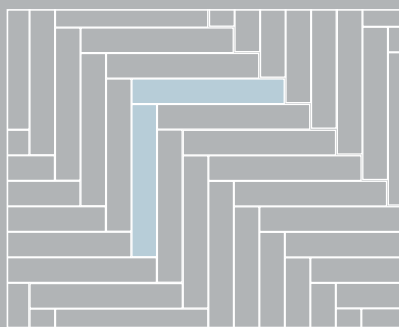
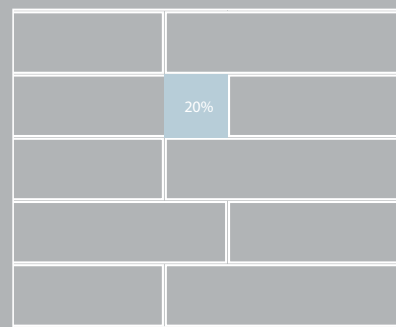
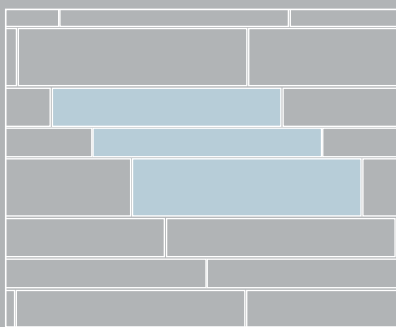
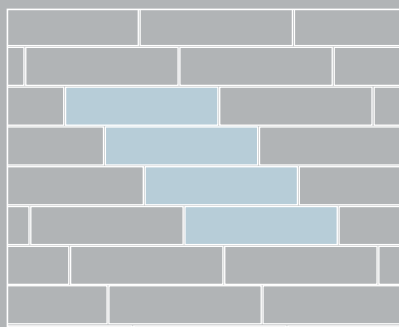

ВНИМАНИЮ ПОТРЕБИТЕЛЕЙ

Осторожно. Хрупкое. Керамическая плитка и керамический гранит являются прочными отделочными материалами, однако их необходимо предохранять от воздействия ударных нагрузок.

Керамическая плитка для пола и керамический гранит имеют разные калибры. Для облегчения процесса укладки (в т.ч. разных артикулов) рекомендуем использовать продукцию одного калибра.

Фактический размер обрезного керамического гранита отличается от номинального в меньшую сторону в пределах нормативных допусков. В каталоге приведен номинальный размер.

Отдельные партии керамической плитки и керамического гранита могут незначительно отличаться по цвету. Следует обращать внимание на обозначение тона, рекомендуем приобретать продукцию одного тона.

Кривизна лицевой поверхности – отклонение лицевой поверхности керамической плитки и керамического гранита от плоскости. Нормативными документами введены допуски по кривизне лицевой поверхности, в рамках которых производитель сортирует продукцию. Небольшие положительные (выпуклость) или отрицательные (вогнутость) отклонения, находящиеся в пределах установленных допусков, не являются браковочным признаком.

Уход за декоративными изделиями и плитками с металлизированной поверхностью. Декоративные изделия, изготовленные с применением золота, платины, красителей на основе металлов, а также керамические и керамогранитные плитки с декоративной металлизированной поверхностью требуют внимательного ухода. Для удаления загрязнений рекомендуется применять слабый мыльный раствор, безабразивные pH-нейтральные моющие средства, безабразивные средства бытовой химии для эмалированной посуды. После обработки промывать чистой водой. Обработку проводить мягкой тканью или мягкой губкой. Не допускается использование абразивных чистящих средств и абразивных материалов! Не использовать средства, содержащие кислоту! Перед применением моющих и чистящих средств рекомендуется предварительно проверить их действие на малозаметном участке керамического покрытия.

Выполнение швов. Швы являются важнейшим элементом сохранения облицованной поверхности в хорошем состоянии. Рекомендуем минимальный шов для обрезных плиток 2 мм, для необрезных – 3-4 мм в зависимости от номинального размера. Швы должны присутствовать между плитками, на конструктивных соединениях, между полом и стеной и пр. Затирку можно производить только после полного высыхания клея. Укладочные швы должны быть чистыми, не содержать остатков клея и пыли. Рекомендуем использовать затирку, одинаковую по цвету с плиткой. При использовании контрастной по цвету затирки следует провести пробу на небольшом участке и убедиться, что поверхность легко очищается. Если имеет место окрашивание, обработать поверхность плитки защитным средством (KILTO COAT, ATLAS DELFIN), предотвращающим проникновение красящих пигментов в микрорельеф и микропоры, которые могут иметься на поверхности плитки.

Уход за керамическим гранитом имеет ряд особенностей.

После укладки необходимо как можно скорее произвести очистку поверхности, обработать поверхность слабым кислотным раствором, предварительно смочив межплиточные швы водой. Через 15 минут промыть всю поверхность чистой водой. При использовании чистящих средств, в которых содержатся концентрированные кислоты, следует избегать попадания чистящего средства на межплиточный шов.

Полированный и лаппатированный керамический гранит требует более внимательного отношения при укладке и тщательного ухода. В процессе шлифовки на поверхности открываются микропоры. Попадание в микропоры масел, красящих веществ может привести к образованию сложновыводимых пятен. Важно:

- не допускать попадания клеевого состава на лицевую поверхность, при попадании немедленно удалить чистой влажной тканью;
- не использовать абразивные чистящие средства, чтобы избежать появления царапин;
- перед входом в помещение, пол которого выложен полированным керамическим гранитом, положить коврик для очистки обуви;
- ограничить использование полированного керамического гранита в зонах приема пищи и местах, где планируется использование красящих веществ, а также масел и прочих жидкостей (из-за возрастающего риска, вызванного повышенным скольжением материала);
- после укладки обработать поверхность специальными средствами для предотвращения проникновения масел, жиров и красителей в микропоры на лицевой поверхности;
- перед использованием любых чистящих средств и химических составов, а также затирок для швов рекомендуется провести предварительный тест на малозаметном участке керамического гранита во избежание непредвиденного воздействия на облицованную поверхность. Большой ассортимент средств по уходу за полированным керамическим гранитом предлагают компании FILA, MELLERUD, BELLINZONI, AKEMI.

Регулярная уборка. Производится для восстановления первоначального внешнего вида поверхности. Тщательная уборка должна производиться с применением нейтральных моющих средств. Для помещений с большими поверхностями можно использовать промышленные машины для мойки пола, содержащая при необходимости с ручной промывкой. Не рекомендуется использование абразивных материалов, воскодержущих препаратов. Для удаления сильных загрязнений использовать специализированные сильнодействующие средства для мытья полов, при необходимости пятновыводящие моющие средства для керамических покрытий.

Внимательно изучайте инструкции производителей!

CONSUMER INFORMATION

Warning. Fragile. The ceramic tiles and porcelain gres are strong finishing materials but shall be protected against any shocks.

Ceramic floor tiles and porcelain gres can be of different sizes. It is strongly recommended to use the products of the same calibre to facilitate tile paving (including laying of tiles with different article numbers).

The actual size of the edged porcelain gres is smaller than the nominal size within the standard tolerance limits. The catalogue contains the nominal size.

Different lots of ceramic tiles and porcelain gres may have slightly different colour. Pay attention to the shade identification mark. It is strongly recommended to purchase the products of the same shade.

Tile face curvature – deviation of the ceramic tile and porcelain gres surface from the plane. The tolerance limits regulating the tile face curvature are set in the regulatory documents and shall be used by the manufacturer to sort out the products. Insignificant positive (convexity) and negative (concavity) deviations within the tolerance limits shall not be a basis for the rejection.

Taking care of decorative products and tiles with metallized surface.

Decorative products with a gold, platinum or metal-based pigments application, as well as ceramic tiles and porcelain gres with decorative metallized surface require thorough care.

To remove dirt it is recommended to use weak soap solution, non-abrasive pH-neutral washing agents, non-abrasive household chemical products like the one for enameled tableware. After the dirt is removed rinse the tile with clean water. Use soft fabric or sponge for cleaning.

It is not allowed to use abrasive cleansing agents and abrasive materials! Do not use acid-containing products! Before use of washing and cleansing agents it is recommended to test them on an unnoticeable tile's area.

Joints. Joints are the most important element in keeping the faced surface in proper condition. The recommended minimum joint for rectified tiles is 2 mm, for non-rectified tiles - 3-4 mm depending on the nominal size. Tiles, bracing elements, floor, walls, etc. must have joints. Smoothing out can be performed only after the adhesive is fully dry. Joints shall be clean, free of excessive adhesive and dust. Smoothing agent shall have the same color as the tiles. When using smoothing agent of a contrasting color, it shall be first tested on a small-size area in order to make sure the surface can be cleaned easily. If the area gets colored, treat the surface of the tiles with protective agent (KILTO COAT, ATLAS DELFIN) preventing coloring pigments from penetrating into the microrelief and microvoids that might be present on the surface of the tiles.

Porcelain gres care has a number of specific features.

After tile laying it is necessary to clean the surface as soon as possible, treat it with a lean acid solution, having wetted tile grout lines with water beforehand. In 15 minutes, it is recommended to clean the whole surface with clean water. When using cleaning agents, which contain strong acids, it is necessary to avoid their contact with the tile grout line.

Polished and lapped porcelain gres shall require special care during laying and further use. Polishing and lapping result in the opening of micropores on the surface of the porcelain gres. Oil and colouring substances penetrating into these pores can result in the formation of permanent stains. It is important:

- to prevent the application of an adhesive compound at the face of the tile. If the adhesive compound is applied to the tile face, immediately remove it with a clean wet cloth;
- to use float grout of the same color as the tiles. When using contrasting float grout, it is necessary to test it on a small area first in order to make sure that the surface can be easily cleaned. If coloring occurs, it is recommended to treat the surface with a protective agent (KILTO COAT (Finland), ATLAS DELFIN (Poland)), preventing penetration of coloring agents into micropores, which might be on the surface of the tile.
- to avoid using abrasive cleaning agents as to prevent scratches;
- to put a mat to clean the shoes at the entrance door of the premises with the polished or lapped porcelain gres floor;
- to restrict the use of polished and lapped porcelain gres in the eating areas and places where it is planned to use coloring agents, oils and other liquids (due to the increasing risk related to higher slipping of the material);
- to treat the surface with special means after laying to prevent the penetration of oil, grease and colouring agents into the micropores at the tile face;
- it is strongly recommended to test any and all cleaning agents, chemical compounds and float grout on a small concealed area first in order to prevent any undesired effect on the faced surface. FILA, MELLERUD, BELLINZONI and AKEMI companies offer a wide range of polished and lapped porcelain gres care products. Before use of any chemical products, read carefully the manufacturer's requirements.

Regular cleaning. Cleaning is necessary for restoring the original appearance of the surface. Thorough cleaning shall be performed with the use of neutral detergents. Large areas can be cleaned with professional floor-cleaning machines in combination with manual cleaning, when necessary. Abrasive and wax-containing materials are not recommended for use. Heavily stained areas shall be cleaned with specialized floor cleaners and, if necessary, stain removers for ceramic surfaces may be used.

Read carefully the manufacturer's instructions of all the materials used!

ПОЯСНЕНИЯ К ТАБЛИЦЕ ТЕХНИЧЕСКИХ ХАРАКТЕРИСТИК

Водопоглощение — отношение массы воды, поглощенной образцом при полном насыщении, к массе образца в сухом состоянии. Водопоглощение для керамического гранита (группа B1a) определяется согласно **EN ISO 10545-3** и составляет не более 0,5%. Согласно европейским нормам **EN14411** керамические плитки полусухого прессования по водопоглощению делятся на группы:

- группа B1a** — с низким водопоглощением $E \leq 0,5\%$
- группа B1b** — с низким водопоглощением $0,5 < E \leq 3\%$
- группа B1a** — с водопоглощением $3\% < E \leq 6\%$
- группа B1b** — с водопоглощением $6\% < E \leq 10\%$
- группа B1c** — с водопоглощением $E > 10\%$

Сопротивление глазури растрескиванию — характеристика, показывающая, выдерживает ли глазурь плиток воздействие высоких температуры (159 ± 1 °C) и давления (500 ± 20 кПа) без растрескивания.

Прочностные характеристики согласно **EN ISO 10545-4** характеризуются разрушающим усилием, разрушающей нагрузкой и пределом прочности при изгибе при приложении с определенной скоростью усилия на середину плитки.

Разрушающее усилие — величина силы, в ньютонах, при которой испытываемый образец разрушается, определяется по шкале прибора.

Разрушающая нагрузка — величина, в ньютонах, получаемая умножением величины разрушающего усилия на расстояние между опорными стержнями, деленное на ширину испытываемого образца.

Предел прочности при изгибе — величина, в ньютонах на мм^2 , получаемая делением величины рассчитанной разрушающей нагрузки на возведенную в квадрат наименьшую толщину испытываемого образца по линии разрушения.

4 Устойчивость к износу поверхности — одна из основных характеристик керамического гранита, требования к которой определяются международным стандартом **EN ISO10545-6**. Показывает, сколько кубических миллиметров теряет испытываемый материал при определенном абразивном воздействии. Во многом зависит от типа завершающей обработки плитки: шлифовки, полировки, пропитки синтетическим составом и пр. Важным фактором для данной характеристики является степень водопоглощения: чем она выше, тем устойчивость к глубокому истиранию ниже.

Устойчивость к износу поверхности (степень износостойкости PEI) — одна из главных характеристик глазурованных напольных плиток (в том числе и глазурованного керамического гранита), от которой зависит, как долго поверхность плиток будет сохранять внешний вид без видимых изменений. Согласно европейским нормам **EN14411** (приложение N), глазурованные керамические плитки классифицируются на 6 групп в зависимости от их износостойкости.:

Класс 0 Глазурованные керамические плитки данного класса не рекомендуется применять для напольных покрытий.

Класс 1 Для напольных покрытий помещений, не имеющих абразивных загрязнений, с использованием обуви с мягкой подошвой или без обуви (например, ванные комнаты в жилых помещениях и спальни без непосредственного входа снаружи).

Класс 2 Для напольных покрытий помещений с минимальным количеством абразивных загрязнений, с использованием мягкой или обычной обуви (например, жилые помещения в домах, за исключением кухонь, прихожих и аналогичных помещений с частой ходьбой; указанное не относится к специальной обуви, например, обуви на шпильке).

Класс 3 Для напольных покрытий помещений с небольшим количеством абразивных загрязнений, с использованием обычной обуви и с частой ходьбой (например, кухни, прихожие, коридоры, балконы, лоджии и террасы; указанное не относится к специальной обуви, например, обуви на шпильке).

Класс 4 Для напольных покрытий помещений с небольшим количеством абразивных загрязнений, с регулярной ходьбой, с нагрузками большими, чем для степени 3 (например, производственные кухни, гостиницы, выставочные и торговые помещения).

Класс 5 Для напольных покрытий помещений с небольшим количеством абразивных загрязнений, с интенсивной ходьбой в течение продолжительного времени, в результате чего применяемые глазурованные керамические плитки подвергаются чрезвычайным нагрузкам (например, общественные зоны, такие как торговые центры, вестибулы аэропортов, фойе гостиниц, общественные пешеходные дорожки и промышленные зоны).

Тон — цветовая тональность партии керамической плитки или керамического гранита, которая может немного отличаться от заявленного цвета. Тон обозначается на упаковке цифрой.

Калибр (рабочий размер) — условное обозначение производственного размера, устанавливаемого для процесса изготовления, которому должен соответствовать фактический размер в пределах допустимых отклонений. Продукция сортируется по партиям одного производственного размера (калибра). Калибр указывается на упаковке.

Коэффициент термического расширения показывает, насколько происходит увеличение/уменьшение геометрических размеров плитки в процессе нагрева/охлаждения. Имеет большое значение при укладке больших площадей керамического гранита внутри помещений (для расчета компенсационных швов) и снаружи (для выбора способа крепления, определения типа используемого клея и расчета раскладочных швов).



Сопротивление термическому шоку — способность керамических изделий выдерживать резкие колебания температуры. Зависит от физико-химических, термомеханических свойств материала, от формы, размеров изделий, условий их нагрева и охлаждения.

Морозостойкость — способность керамических изделий, насыщенных водой, выдерживать без признаков разрушения многократное попеременное замораживание в воздушной среде и оттаивание в воде. Показатель морозостойкости — количество циклов (замораживаний/оттаиваний), которое выдерживает образец, не разрушаясь. Согласно процедуре контроля **EN ISO 10545-12**, цикл замораживания/оттаивания повторяют не менее 100 раз.

Устойчивость к загрязнениям определяется согласно норме **ISO 10545-14**. Различают три основных загрязняющих реагента: специальные чернила, спиртовой раствор йода и оливковое масло.

Устойчивость керамической поверхности к загрязняющим реагентам классифицируется в зависимости от эффективности и от легкости их удаления.

Существуют четыре процедуры очистки, которые применяются в комбинации с соответствующими очищающими веществами (горячая вода, чистящее средство слабой концентрации, чистящее средство сильной концентрации, различные растворители).

Процедура А — проточная горячая вода.

Процедура В — ручная очистка чистящим средством слабой концентрации.

Процедура С — механическая очистка чистящим средством сильной концентрации.

Процедура D — погружение в соответствующий растворитель.

Класс присваивается после визуальной оценки результата. Наивысшим классом устойчивости к загрязнению и простоты удаления считается класс 5, наименьшим — класс 1. Минимально допустимый для керамического гранита — класс 3.

Химическая устойчивость — способность поверхности плитки (глазури) или керамического гранита выдерживать при комнатной температуре контакт с химическими веществами (бытовой химией, добавками для бассейнов, солями и кислотами) без изменения внешнего вида. Согласно нормам **ISO 10545-13**, керамические плитки и керамический гранит классифицируются в порядке убывания устойчивости следующим образом:

Неглазурованная (UGL)

Класс А — отсутствие видимых изменений.

Класс В — видимые изменения на поверхностях среза.

Класс С — видимые изменения на поверхностях среза, на грани образца и на лицевой стороне.

Глазурованная (GL)

Класс А — отсутствие видимых изменений.

Класс В — значительные изменения внешнего вида.

Класс С — частичная или полная потеря первоначальной поверхности.

Перед буквой, обозначающей класс, добавляются буквы, обозначающие тип плитки: G — глазурованная, U — неглазурованная.

Наличие в аббревиатуре буквы H указывает на устойчивость к кислотам и щелочам высокой концентрации, L — низкой концентрации, отсутствие буквы — устойчивость к бытовым химическим средствам и к добавкам для плавательных бассейнов. Таким образом, обозначение UHA, ULA или UA следует понимать как «плитка неглазурованная, соответствующая классу А», обозначение GHB, GLB или GB — как «плитка глазурованная, соответствующая классу В».

Коэффициент трения

Керамический гранит **KERAMA MARAZZI** тестируется на определение коэффициента трения скольжения по разработанному в Великобритании методу BCR (British Ceramic Research Association). Метод BCR предполагает применение классификационной шкалы от 0 до 1, согласно которой коэффициент трения 0,1 означает «опасно», коэффициент трения 0,9 — «отлично».

Коэффициент трения BCR керамического гранита **KERAMA MARAZZI** обозначен как $\mu > 0,4$, что означает по классификационной шкале удовлетворительную степень сопротивления скольжению. В соответствии с методом испытаний BCR керамический гранит **KERAMA MARAZZI** — это продукция с несложкой поверхностью, которая может использоваться в любых помещениях, где не предъявляются повышенные требования к противоскользящим свойствам. **Определение коэффициента трения скольжения не является обязательным для производителей при сертификации продукции, так как ни один из методов не включен в Европейские стандарты.**

NOTES TO THE SPECIFICATION TABLE

Water absorption – is the ratio of the mass of water absorbed by the sample at its full saturation to the dry mass of the sample. Water absorption rate of porcelain gres shall be defined according to **EN ISO 10545-3**. Water absorption rate shall not exceed 0.5%. According to the European standard **EN14411**, dry-press ceramic tiles are divided into the following groups according to the water absorption rate:

- Bla group** – low water absorption rate $E \leq 0.5\%$
- Blb group** – low water absorption rate $0.5 < E \leq 3\%$
- Blla group** – water absorption rate $3\% < E \leq 6\%$
- Bllb group** – water absorption rate $6\% < E \leq 10\%$
- Blll group** – water absorption rate $E > 10\%$

Glaze cracking resistance – a feature indicating if the tile glaze can stand high temperature (159 ± 1 °C) and pressure (500 ± 20 kPa) without cracking.

Strength properties

According to **EN ISO 10545-4** strength properties include breaking load, breaking strength and modulus of rupture measured at a definite force speed applied in the middle of the tile.

Breaking load – a value of force, in Newton, the application of which causes the damage of the tested sample. It is measured according to a measuring instrument scale.

Breaking strength – a value, in Newton, generated by the multiplication of the breaking load and the distance between support bars divided by the width of the tested sample.

Modulus of rupture – a value, in Newton/mm², generated by the division of the estimated breaking strength by the squared minimum thickness of the tested sample along the fracture line.

4

Deep abrasion resistance – one of the major characteristics of porcelain gres, the standard value of which is set by the international standard EN ISO10545-6. It basically indicates the number of cubic millimeters the tested material loses under certain abrasive impact. It largely depends on the type of the tile final treatment: grinding, polishing, saturation with a synthetic mixture etc. Water absorption rate is also important for this parameter: the higher is water absorption rate, the lower is deep abrasion resistance rate.

Wear resistance of the surface (degree of wear resistance PEI) is one of the major properties of glazed tiles for flooring which influences on how long the tile surface will preserve its exterior appearance without visible changes. According to the European standard EN14411 (Appendix N), glazed ceramic tiles are classified into 6 groups depending on their wear resistance:

Class 0 Glazed ceramic tiles of this class are not recommended for floors.

Class 1 is recommended for floors subject to no abrasive dirt, or areas where shoes with soft soles or no shoes are used (e.g. bathrooms in apartments and bedrooms without an entrance from the outside).

Class 2 is recommended for floors subject to a minimum level of abrasive dirt and areas where shoes with soft sole or ordinary shoes are used (living premises in the houses, except for kitchen, entrance hall and similar premises involving much walking. This shall not include special shoes, e.g. high-heeled shoes).

Class 3 is recommended for floors subject to a low level of abrasive dirt, areas where ordinary shoes are used and premises involving much walking (e.g. kitchen, entrance hall, corridors, balcony, loggia and terrace. This shall not include special shoes, e.g. high-heeled shoes).

Class 4 is recommended for floors subject to a low level of abrasive dirt and premises subject to regular walking at the rate higher than for class 3 (e.g. kitchen at the production enterprise, hotels, showrooms and commercial premises).

Class 5 is recommended for floors subject to a low level of abrasive dirt and premises subject to intense walking for a long period of time which puts an excessive load on the glazed ceramic tile (e.g. public premises, such as shopping malls, airport lounges, hotel lobbies, public pedestrian paths and industrial zones).

Calibre (work size) – is a conventional designation of manufacturing size of the tile set for the production process, the actual size of the tile shall correspond to, with account of certain tolerance limits. The product is sorted into lots of one production size (calibre). Size is marked on a package.

Shade – colour value of a ceramic tile or porcelain gres lot that can slightly differ from the declared colour. The shade is marked on a container with a number.

Thermal expansion coefficient indicates the increase/decrease of the tile dimensions during heating/cooling. It is extremely important for laying of porcelain gres over big areas indoors (to calculate the width of the expansive joints properly) and outdoors (in order to select the best suitable fastening option, type of adhesive compound and calculate tile-to-tile gaps).



Thermal shock resistance – the ability of ceramic items to endure sharp temperature changes. This parameter depends on various physical, chemical and thermomechanical properties of the material, its shape, size, heating and cooling conditions.

Frost resistance – ability of water saturated ceramic items to resist without any damage the impact of multiple freezing in the air and thawing in water. Frost resistance degree is a number of cycles (freeze/thaw) a sample stands without any damage. According to EN ISO 10545-12 control procedures the freeze/thaw cycle is repeated not less than 100 times.

Stains resistance is defined in compliance with ISO 10545-14. There are three main polluting agents: special ink, iodine alcoholic solution, and olive oil. The resistance rate of a ceramic surface to polluting agents depends on the efficiency and ease of their removal. There are four cleaning procedures applied in combination with the corresponding cleaning agents (hot water, weak cleaning agent, strong cleaning agent, and various solvents).

Procedure A – running hot water.

Procedure B – manual cleaning with a weak cleaning agent.

Procedure C – mechanical treatment with a strong cleaning agent.

Procedure D – dipping into the corresponding solvent.

The class is assigned upon completion of a visual assessment of the result. The highest class of stains resistance and stains removal ease is class 5; the lowest one is class 1. Minimum admissible class for porcelain gres is class 3.

Chemical stability – ability of the tile (glaze) surface or porcelain gres to withstand a contact with chemical substances (household chemistry products, additives for pools, salts and acids) at room temperature without getting its appearance changed. Acc. to ISO 10545-13 ceramic tile and porcelain gres are classified into Chemical Stability groups as follows:

Unglazed (UGL)

Class A – no visual changes;

Class B – visual changes at the shear surface

Class C – visual changes at the shear surface, on the sample edge and on the front side.

Glazed (GL)

Class A – no visual changes;

Class B – strong changes of the appearance;

Class C – partial or full loss of the original surface.

Before the letter of Class, a letter standing for the tile type (G-glazed, U-unglazed) is added. Letter H in the abbreviation indicates resistance to acids and alkali of high concentration; letter L indicates respectively low concentration. If none of these letters is added, it means that the tile is resistant to household chemical agents and additives for swimming pools. Thus, UHA, ULA or UA abbreviations stand for «unglazed tile belonging to A Class». GHB, GLB or GB abbreviations stand for «glazed tile, belonging to B Class».

Frictional coefficient

KERAMA MARAZZI porcelain gres has been tested with the help of the BCR (British Ceramic Research Association) method developed in Great Britain to define coefficient of sliding friction. This method is applied to test porcelain gres at all enterprises within the MARAZZI GROUP. BCR method utilizes a classifying scale from 0 to 1. According to the scale 0.1 friction coefficient means «hazardous», while 0.9 friction coefficient means «excellent».

BCR friction coefficient of KERAMA MARAZZI porcelain gres is equal to $\mu > 0.4$, which is considered a satisfactory degree of friction resistance according to the classifying scale.

In compliance with BCR method, KERAMA MARAZZI porcelain gres is a product with skid-proof surface suitable for all types of premises with no tough requirements set to skid-proof properties.

! Defining the friction coefficient is not mandatory for the manufacturers undergoing the certification procedures, since none of the methods is included into the European standards.

СИМВОЛЫ, ИСПОЛЬЗОВАННЫЕ В КАТАЛОГЕ

4

— устойчивость к износу поверхности, класс;



— упаковочные данные для коробок. Керамическая плитка упаковывается в коробки из гофрокартона. На коробке содержится информация о производственной смене, указан номер артикула, тон, сорт (для необрезного керамического гранита — калибр). Плитка первого сорта помещается в коробки белого цвета. Плитка второго и третьего сортов может быть упакована в коробки коричневого цвета;



— упаковочные данные для поддонов. Коробки с плиткой укладываются на европоддон размером 1200×800 мм. Вес поддона зависит от формата размещаемой на нем плитки (см. таблицы). Вес поддона, на котором упакованы декоративные элементы, не должен превышать 800 кг. Каждый поддон увязывается по горизонтали и вертикали полипропиленовыми лентами и обтягивается сверху полиэтиленовой пленкой.

SYMBOLS USED IN THE CATALOGUE

4

— Resistance to surface abrasion, class;



— Packing data for containers. Ceramic tiles are packed in corrugated cardboard containers. The container shall have a plate with the information about the production shift, article number, tile shade, grade (for non-rectified porcelain gres, calibre is also specified on the box). First grade tile shall be packed in white containers. Second and third grade tile can come in brown containers;









— Packing data for the pallets. Containers with tiles shall be put on 1,200x800 mm euro pallets. The pallet weight depends on the format of the tiles (see Tables). The weight of the pallet with decorative elements shall not exceed 800 kg. Each pallet shall be fixed by a polypropylene strip horizontally and vertically and wrapped with a polyethylene film.

ТЕХНИЧЕСКИЕ ХАРАКТЕРИСТИКИ | TECHNICAL FEATURES



Технические характеристики Technical features	Метод испытания Testing method	Единица измерения measurement unit	Средние фактические значения Average actual values	Нормативные значения Normative values	Стандарт для справки Reference standard
Максимальные отклонения рабочего (W) размера плиток от номинального (N) размера The maximum deviations of the work (W) size of the tiles from the nominal (N) size	ISO 10545-2 ГОСТ 27180	% mm	соответствует satisfy	±2% (±5mm)	EEN 14411:2016 Bla TY 23.31.10-012-04693313-2017
Допустимое отклонение среднего значения длины и ширины для каждой плитки (2 или 4 стороны) от рабочего размера The permissible deviation of the average size for each tile (2 or 4 sides) from the work size				±0,6% (±2mm) - N ≥ 15cm ±0,9mm - 7cm ≤ N < 15cm	EN 14411:2016 Bla TY 23.31.10-012-04693313-2017
Допустимое отклонение средней толщины плитки от рабочего размера The permissible deviation of the average thickness of each tile from the work size thickness				±5% (±0,5mm) - N ≥ 15cm ±0,5mm - 7cm ≤ N < 15cm	EN 14411:2016 Bla TY 23.31.10-012-04693313-2017
Максимальное отклонение по ортогональности относительно соответствующих рабочих размеров. The maximum deviation from rectangularity related to the corresponding work sizes				±0,5% (±2mm) - N ≥ 15cm ±0,75mm - 7cm ≤ N < 15cm	EN 14411:2016 Bla TY 23.31.10-012-04693313-2017
Максимальное отклонение по плоскостности: кривизна по центру относительно диагонали, рассчитанной согласно рабочим размерам The maximum deviation from flatness: centre curvature, related to diagonal calculated from the work sizes				±0,5% (±2mm) - N ≥ 15cm ±0,75mm - 7cm ≤ N < 15cm	EN 14411:2016 Bla TY 23.31.10-012-04693313-2017
Водопоглощение Water absorption	ISO 10545-3 ГОСТ 27180	%	0,08	Eb ≤ 0,5	EN 14411:2016 Bla TY 23.31.10-012-04693313-2017
Разрушающая нагрузка Breaking strength	ISO 10545-4 ГОСТ 27180	N	>1800 >1300	мин 1300 для толщины плитки ≥7,5 мм min 1300 for thickness of the tile ≥7,5 mm мин 700 для толщины плитки <7,5 мм min 700 for thickness of the tile <7,5 mm	EN 14411:2016 Bla
Предел прочности при изгибе Modulus of rupture	ISO 10545-4 ГОСТ 27180	N/mm ²	≥ 45 - N ≥ 15cm ≥ 40 - 7cm ≤ N < 15cm	≥ 35	EN 14411:2016 Bla TY 23.31.10-012-04693313-2017
Устойчивость к глубокому истиранию (UGL) Resistance to deep abrasion (UGL)	ISO 10545-6	mm ³	≤ 145	≤ 175	EN 14411:2016 Bla TY 23.31.10-012-04693313-2017
Устойчивость к износу поверхности (степень износостойкости PEI) (GL) Wear resistance of the surface (degree of wear resistance PEI) (GL)	ISO 10545-7	класс class	по каталогу by catalog	1 – 5	EN 14411:2016 Bla TY 23.31.10-012-04693313-2017
Коэффициент термического расширения Thermal expansion coefficient	ISO 10545-8 ГОСТ 27180	x10 ⁻⁶ °C ⁻¹	≤ 9	заявленное значение value declared	EN 14411:2016 Bla
Сопrotивление термическому шоку Thermal shock resistance	ISO 10545-9		соответствует satisfy	пройдено по ISO 10545-1 passed ISO 10545-1	EN 14411:2016 Bla
Морозостойкость Frost resistance	ISO 10545-12 ГОСТ 27180	циклы cycles	150	пройдено по ISO 10545-1 passed ISO 10545-1 ≥ 150	EN 14411:2016 Bla TY 23.31.10-012-04693313-2017
Устойчивость к бытовым химическим средствами к добавкам для плавательных бассейнов Resistance to chemicals for household use and swimming pool salts	ISO 10545-13	класс class	A	min B	EN 14411:2016 Bla
Устойчивость к кислотам и щелочам низкой концентрации Resistance to low concentration acids and bases	ISO 10545-13	класс class	LA	заявленное значение value declared	EN 14411:2016 Bla
Устойчивость к загрязнениям Stain resistance	ISO 10545-14	класс class	соответствует satisfy	min 3 (GL) заявленное значение (UGL) value declared (UGL)	EN 14411:2016 Bla
Коэффициент трения Friction coefficient	B.C.R.		μ > 0,4	μ > 0,4	D.D. №236 14/6/89
Сопrotивление скольжению Skid resistance	RAMP		по каталогу by catalog	R9 - R13 ABC	DIN 51130 DIN 51097

ТЕХНИЧЕСКИЕ ХАРАКТЕРИСТИКИ | TECHNICAL FEATURES

Плитки мозаичные, керамический гранит / Porcelain gres mosaic tiles							
	Толщина номинальная, мм / Tile nominal thickness, mm	Количество плитки в коробке, шт. / Pieces in a box, pcs	Количество плитки в коробке, м ² / Sqm in a box, m ²	Средний вес коробки брутто, кг / Average gross weight of a box, kg	Количество коробок на поддоне, шт. / Boxes on a pallet, pcs	Количество плитки на поддоне, м ² /Sqm in a pallet, m ²	Вес поддона брутто, кг / Gross weight of a pallet, kg
26 x 30	7	10	0,59	8,0	48	28,32	414
29,8 x 29,8	3,5	12	1,066	7,45	36	38,376	286
30,1 x 30,1	6,9	7	0,634	9,0	36	22,824	342

Керамический гранит неглазурованный / Unglazed porcelain gres							
	Толщина номинальная, мм / Tile nominal thickness, mm	Количество плитки в коробке, шт. / Pieces in a box, pcs	Количество плитки в коробке, м ² / Sqm in a box, m ²	Средний вес коробки брутто, кг / Average gross weight of a box, kg	Количество коробок на поддоне, шт. / Boxes on a pallet, pcs	Количество плитки на поддоне, м ² /Sqm in a pallet, m ²	Вес поддона брутто, кг / Gross weight of a pallet, kg
10,8 x 12,5	15	26	0,243	8,84	65	15,795	605
19,8 x 9,8	15	24	0,466	15,6	48	22,368	779
19,8 x 19,8	15	12	0,47	17,16	48	22,56	854
13 x 80	11	12	1,248	30	36	44,928	1110
15 x 60	11	13	1,17	30	32	37,44	974
20 x 20	12	21	0,84	22,68	60	50,4	1390,8
20 x 20	13	19	0,76	20,83	60	45,6	1280,8
20 x 80	11	9	1,44	33,98 / 36,7	36	51,84	1253,1 / 1350
20 x 119,5	11	6	1,434	35,7	24	34,416	886,8
20 x 160	11	3	0,96	24,9	48	46,08	1235,2
30 x 30	8	16	1,44	26,16	40	57,6	1076
30 x 30 шестигран. / hexahedral	8	16	1,36	24,8	40	54,4	1022
30 x 30	11	12	1,08	25,3	40	43,2	1042
30 x 30	12	11	0,99	26,5	40	39,6	1090
30 x 30	13	10	0,9	24,5	40	36	1010
30 x 60	9	9	1,62	33,2	32	51,84	1092
30 x 60	11	8	1,44	36	32	46,08	1183
30 x 179	11	4	2,148	52,63	18	38,664	997,34
60 x 60	11	4	1,44	36,3 / 35,6	30	43,2	1120 / 1098
60 x 119,5	11	2	1,434	36,5	30	43,02	1150
80 x 80	11	2	1,28	33,2	40	51,2	1368
80 x 160	11	2	2,56	66,3	16	40,96	1120,8
119,5 x 238,5	11	-	-	-	15 плит	42,75	1160,5
119,5 x 238,5	11	-	-	-	5 плит	14,25	423,5
60x119,5	2	1	0,717	32	30	22,944	1054
60x60	2	2	0,72	32	30	21	990
119,5x30	2	2	0,717	32	16	12,906	606
60x30	2	4	0,72	32	32	23,04	1054
119,5x119,5	1,1	2	2,856	72	16	45,696	1212
238,5x40	1,1	-	-	-	10	9,54	310
238,5x40	1,1	-	-	-	30	28,62	820

ТЕХНИЧЕСКИЕ ХАРАКТЕРИСТИКИ | TECHNICAL FEATURES

Керамический гранит глазурованный / Glazed porcelain gres							
	Толщина номинальная, мм / Tile nominal thickness, mm	Количество плитки в коробке, шт. / Pieces in a box, pcs	Количество плитки в коробке, м ² / Sqm in a box, m ²	Средний вес коробки брутто, кг / Average gross weight of a box, kg	Количество коробок на поддоне, шт. / Boxes on a pallet, pcs	Количество плитки на поддоне, м ² /Sqm in a pallet, m ²	Вес поддона брутто, кг / Gross weighth of a pallet, kg
9,6 x 60	9	12	0,69	13,5	72	49,68	1002
9,8 x 9,8 полотно	7	96	0,922	15,4	30	27,66	492
9,8 x 9,8	7	100	0,96	15,2	24	23,04	395
9,9 x 9,9 полотно	7	96	0,94	15,7	30 / 60	28,2 / 56,4	502 / 974
9,9 x 9,9	7	100	0,98	15,5	24	23,52	402
9,9 x 40,2	8	28	1,11	20	54	59,94	1110
12 x 10,4	7	72	0,673	11,7	30	20,19	381
13 x 80	11	12	1,248	30	36	44,928	1110
15 x 60	9	16	1,44	29,5	32	46,08	974
15 x 60	11	13	1,17	29,5	32	37,44	974
15 x 119,5	11	6	1,0755	26	24	25,812	654
20 x 20	8	23	0,92	16	72	66,24	1204
20 x 23,1	7	22	0,76	12	75	57	930
20,1 x 50,2 N	10 / 8,5	12 / 14	1,21 / 1,41	26,3 / 25,9	49 / 49	59,29 / 69,09	1320 / 1299
20,1 x 50,2 R	10	12	1,21	25,8	49	59,29	1294
20 x 80	11	9	1,44	36,7	36	51,84	1350
20 x 119,5	11	6	1,434	35,7	24	34,416	886,8
24 x 24	7	23	1,09	17,5	40	43,6	730
29 x 33,4	8	15	1,09	20,1	42	45,78	874
30 x 30	8	16	1,44	26,16	40	57,6	1076
30 x 30	11	12	1,08	25,3	40	43,2	1042
30 x 30 шестигран. / hexahedral	8	16	1,36	24,8	40	54,4	1022
33 x 33	7,8	16	1,66	29	42	69,72	1248
30 x 60	9	9	1,62	33,2	32	51,84	1092
30 x 60	11	8	1,44	36	32	46,08	1183
30 x 119,5	11	4	1,434	35,7	16	22,944	620
40 x 80	11	4	1,28	31,3	21	26,88	687,3
40,2 x 40,2 N	8	10	1,62	29,2	48	77,76	1432
40,2 x 40,2 R	8	10	1,62	28,7	48	77,76	1408
50,2 x 50,2 N	9,5	6	1,512	31,4	26	39,312	846
50,2 x 50,2 R	9,5	6	1,512	30,6	26	39,312	825,6
60 x 60	11	4	1,44	35,6 / 36,3	30	43,2	1098 / 1120
60 x 119,5	11	2	1,434	36,5	30	43,02	1150
80 x 80	11	2	1,28	33,2	40	51,2	1368
80 x 160	11	2	2,56	66,3	16	40,96	1120,8
60 x 238,5	11	-	-	-	30 плит	42,93	1161
60 x 238,5	11	-	-	-	10 плит	14,31	424
119,5 x 238,5	11	-	-	-	15 плит	42,75	1160,5
119,5 x 238,5	11	-	-	-	5 плит	14,25	423,5
119,5x119,5	1,1	2	2,856	72	16	45,696	1212
238,5x40	1,1	-	-	-	10	9,54	310
238,5x40	1,1	-	-	-	30	28,62	820

УПАКОВКА ДЕКОРАТИВНЫХ ЭЛЕМЕНТОВ

Размер Кол-во (шт.) Коллекции

КЕРАМИЧЕСКИЙ ГРАНИТ. БОРДЮРЫ

20,1×4,9	16	Акация
30×3,5	24	Аллея
30×4,9	24	Золотой пляж, Виченца, Пьерфон
30×7	18	Эль-Реаль
30×7,2	22	ПроСтоун
30×7,2	24	Вилла Флоридиана
30×9,5	22	ПроСтоун
40,2×7,2	8	Терраса, Фаральони
40,2×7,2	26	Мраморный дворец
40,2×7,7	8	Флораль
40,2×8	9	Лирия
40,2×9,5	9	Монтаньоне
40,2×9,6	9	Пантеон
40,2×8	8	Орсэ
40,2×19,6	8	Пантеон, Бромли
50,2×4,9	18	Акация
50,2×9,6	20	Резиденция, Сорбонна, Трианон
50,2×14,5	18	Ровиго
60×7,2	8	Галдиери

КЕРАМИЧЕСКИЙ ГРАНИТ. ДЕКОРЫ

9,9×40,2	11	Рустик Вуд
20×23,1	26	Бурanelли, Виченца
24×24	7	Паласио
29×33,4	7	Раваль, Площадь Испании, Парк Гуэля
30×30	8	Аллея, Виченца
30×30	7	ПроСтоун, Эль-Реаль
40,2×40,2	4	Монтаньоне, Фаральони, Павловск, Мраморный дворец, Бромли, Орсэ, Пантеон, Лирия
50,2×50,2	4	Резиденция, Ровиго, Сорбонна, Трианон
60×9,6	10	Селект Вуд
60×15	8	Про Матрикс
60×30	4	Галдиери
60 x119,5	2	Роверелла, Фондамента
119,5×238,5	5	Ковры

Размер Кол-во (шт.) Коллекции

КЕРАМИЧЕСКИЙ ГРАНИТ. ВСТАВКИ

3,5×3,5	175	Аллея
4,7×4,7	36	Сонет
4,9×4,9	36	Золотой пляж, Виченца, Пьерфон
4,9×4,9	36	Байя
5×5	56	Базальто
5×5	64	Дрейф, Конкур
7×7	27	Саламанка, Эль-Реаль, Алькала
7,2×7,2	33	Линарес
7,2×7,2	18	Галдиери, Мраморный дворец
7,2×7,2	33	Терраса, Фаральони
7,2×7,2	36	Простоун, Вилла Флоридиана
7,7×7,7	50	Флораль
7,7×7,7	33	Павловск, Петергоф
7,7×7,7	36	Престон, Велля
8×8	33	Лирия
8×8	33	Орсэ, Сенат
9,5×9,5	20	Монтаньоне
9,5×9,5	28	Парнас
9,5×9,5	22	Монте Авелла
9,5×9,5	22	Про Матрикс
9,5×9,5	25	ПроСтоун
9,6×9,6	20	Пантеон
9,6×9,6	22	Формиелло
9,6×9,6	25	Резиденция, Сорбонна, Трианон
9,8×9,8	30	Сансеверо, Соларо, Амальфи, Капри, Лаурито, Пьяцетта
9,8×9,8	25	Браш Вуд
9,8×9,8	30	Паласио
10×10	25	Лоредан, Корсо, Каштан, Кассия
13×13	27	Колор Вуд
14,5×14,5	27	Монте Тиберио, Про Дабл, Про Стоун
14,5×14,5	28	Ровиго
14,5×14,5	34	Помильяно
14,7×14,7	27	ПроДабл
15×15	34	Фратте, Понтичелли
19,6×19,6	16	Бромли
20×20	16	Фратте

Размер Кол-во (шт.) Коллекции

КЕРАМИЧЕСКИЙ ГРАНИТ. ПЛИНТУСЫ

20×11,2	18	Имбирь, Сатин
22,8×8	28	Сальветти
24,3×9,5	19	ПроСтоун
30×7,2	24	Аллея, Песчаник, Пьерфон
30х 10,8	14	Имбирь, Сатин
30×11,2	14	Имбирь, Сатин
38,5×8	18	Сальветти
39,6×8	19	Сальветти, ПроВуд, Арсенале
39,8×8	19	Дувр, Меранти, Фрегат, Антик Вуд, Гранд Вуд, Колор Вуд
40×9,5	14	ПроСтоун
40,2×7,6	32	Сенат
40,2×7,6	30	Пантеон
60×9,5	9	Королевская дорога, ПроДабл, ПроСтоун, ПроМатрикс, Амбуаз, Монте Тиберио
60×9,5	11	Королевская дорога, Ньюкасл, Дайсен

КЕРАМИЧЕСКИЙ ГРАНИТ. СТУПЕНИ

30×30	4	Аллея, Терраса угловая, ПроСтоун, Виченца, Золотой Пляж, Александрия, Пьерфон, Котто
33×33	4	ПроСтоун, Терраццо, ПроВуд, Роверелла, Фондамента, ПроМатрикс, Амбуаз, Сальветти, Монте Тиберио
34×34	4	Фаральони, Пантеон
30×30	16	Сатин, Имбирь, Перец
40,2×30	4	Терраса
40,2×34	4	Фаральони
30×60	4	Ньюкасл, Дайсен, Королевская дорога, ПроДабл, Слим Вуд, Мирабо, ПроСтоун, Котто
33×60	4	ПроСтоун, Терраццо, ПроМатрикс, Амбуаз
119,5×30	2	Монте Авелла
119,5×33	2	ПроВуд, Роверелла, Фондамента, Сальветти, Монте Тиберио

КЕРАМИЧЕСКИЙ ГРАНИТ. ПОДСТУПЁНКИ

30×9,6	24	Аллея, ПроСтоун, Виченца, Золотой Пляж, Александрия, Пьерфон
30×14,5	16	Сатин
40,2×9,6	13	Фаральони, Пантеон
42×9,6	13	Терраса
60×10,7	8	ПроСтоун, Терраццо, Амбуаз, ПроМатрикс
60×14,5	8	Ньюкасл, Дайсен, Королевская дорога, ПроДабл, Слим Вуд, Мирабо, Котто
119,5×10,7	4	ПроВуд, Роверелла, Фондамента, Сальветти, Монте Тиберио
119,5×14,5	4	Монте Авелла, Королевская дорога

Размер Кол-во (шт.) Коллекции

КЕРАМИЧЕСКИЙ ГРАНИТ. МОЗАИЧНЫЕ И НАБОРНЫЕ ДЕКОРАТИВНЫЕ ЭЛЕМЕНТЫ

9,6×9,6	60	Слим Вуд
13×13	28	Меранти
14,5×14,5	28	Ровиго
14,7×14,7	20	Терраццо
18,5×17	36	Павловск
19,6×19,6	20	Гранд Вуд
19,9×19,9	22	Монтаньоне
20×4,8	15	Арсенале
20,1×50,2	10	Хоум Вуд
25,1×20,1	16	Хоум Вуд
25,1×25,1	8	Гран Пале
30×4,8	24	Александрия
30×30	6	Виндзор, Ньюкасл, ПроДабл, ПроСтоун, Версаль Фрагонар, ПроМатрикс, Сланец, Монте Авелла, Про Фьюче
30×30	8	Александрия
30×31,5	5	Контарини, Грасси
30×32	5	Грасси
32×7,3	28	ПроСтоун
34,5×14,7	7	Роверелла, Монте Авелла
40×40	4	Парнас
40,2×19,9	8	Монтаньоне
41,5×17,5	21	Павловск
40,2×40,2	4	Вестминстер, Монтаньоне, Павловск
42,7×42,7	7	Марчиана, Сафьян
46,5×9,8	12	Гренель
49,5×40,2	6	Монте Тиберио
50,2×8,1	22	Борсари
50,2×25	10	Ровиго
60×7,2	10	Дайсен
60×60	4	Виндзор
119,5×238,5	1	Риальто

DECORATIVE ELEMENTS PACKAGE

Size	Number (pcs)	Collection
PORCELAIN GRES. BORDERS		
20,1×4,9	16	Acacia
30×3,5	24	Alley
30×4,9	24	Golden beach, Vicenza, Pierrefounds
30×7	18	El-Real
30×7,2	22	Pro Stone
30×7,2	24	Villa Floridiana
30×9,5	22	Pro Stone
40,2×7,2	8	Terrace, Faraglioni
40,2×7,2	26	Marble Palace
40,2×7,7	8	Floral
40,2×8	9	Liria
40,2×9,5	9	Montagnone
40,2×9,6	9	Pantheon
40,2×8	8	Orsay
40,2×19,6	8	Pantheon, Bromley
50,2×4,9	18	Acacia
50,2×9,6	20	Residence, Sorbonne, Trianon
50,2×14,5	18	Rovigo
60×7,2	8	Galdieri

Size	Number (pcs)	Collection
PORCELAIN GRES. DECORS		
9,9×40,2	11	Rustic Wood
20×23,1	26	Buranelli, Vicenza
24×24	7	Palacio
29 33,4	7	Raval, Plaza de España, Park Güell
30×30	8	Alley, Vicenza
30×30	7	Pro Stone, El-Real
40,2×40,2	4	Montagnone, Farglioni, Pavlovsk, Marble palace, Bromley, Orsay, Pantheon, Liria
50,2×50,2	4	Residence, Rovigo, Sorbonne, Trianon
60×9,6	10	Select Wood
60×15	8	Pro Matrix
60×30	4	Galdieri
60×119,5	2	Roverella, Fondamenta
119,5×238,5	5	Carpets

Size	Number (pcs)	Collection
PORCELAIN GRES. INSERTS		
3,5×3,5	175	Alley
4,7×4,7	36	Sonet
4,9×4,9	36	Golden beach, Vicenza, Pierrefounds
4,9×4,9	36	Baya
5×5	56	Basalto
5×5	64	Dreif, Konkur
7×7	27	Salamanka, El-Real, Alkala
7,2×7,2	33	Linares
7,2×7,2	18	Galdieri, Marble palace
7,2×7,2	33	Terrace, Faraglioni
7,2×7,2	36	Pro Stone, Villa Floridiana
7,2×7,2	50	Floral
7,7×7,7	33	Pavlovsk, Peterhof
7,7×7,7	36	Preston, Velia
8×8	33	Liria
8×8	33	Osay, Senate
9,5×9,5	20	Montagnone
9,5×9,5	28	Parnassus
9,5×9,5	22	Monte Avella
9,5×9,5	22	Pro Matrix
9,5×9,5	25	Pro Stone
9,6×9,6	20	Pantheon
9,6×9,6	22	Formiello
9,6×9,6	25	Residence, Sorbonne, Trianon
9,8×9,8	30	Sansevero, Solaro, Amalfi, Capri, Laurito, Piazzetta
9,8×9,8	25	Brush Wood
9,8×9,8	30	Palacio
10×10	25	Loredan, Corso, Chestnut, Cassia
13×13	27	Color Wood
14,5×14,5	27	Monte Tiberio, Pro Double, Pro Stone
14,5×14,5	28	Rovigo
14,5×14,5	34	Pomigliano
14,7×14,7	27	Pro Double
15×15	35	Fratte, Ponticelli
19,6×19,6	16	Bromley
20×20	16	Fratte

Size	Number (pcs)	Collection
PORCELAIN GRES. PLINTHS		
20×11,2	18	Ginger, Satin
22,8×8	28	Salvetti
24,3×9,5	19	Pro Stone
30×7,2	24	Alley, Sandstone, Pierrefounds
30x 10,8	14	Ginger, Satin
30×11,2	14	Ginger, Satin
38,5×8	18	Salvetti
39,6×8	19	Salvetti, Pro Wood, Arsenale
39,8×8	19	Dover, Meranti, Frigate, Antic Wood, Grand Wood, Color Wood
40×9,5	14	Pro Stone
40,2×7,6	32	Senat
40,2×7,6	30	Pantheon
60×9,5	9	Rajpath, Pro Double, Pro Stone, Pro Matrix, Amboise, Monte Tiberio
60×9,5	11	Rajpath, Newcastle, Daisen

PORCELAIN GRES. STEP

30×30	4	Alley, Terrace corner, Pro Stone, Vicenza, Golden beach, Alexandria, Pierrefounds, Cotto
33×33	4	Pro Stone, Terraco, Pro Wood, Roverella, Fondamenta, Pro Matrix, Amboise, Salvetti, Monte Tiberio
34×34	4	Faraglioni, Pantheon
30×30	16	Satin, Ginger, Pepper
40,2×30	4	Terrace
40,2×34	4	Faraglioni
30×60	4	Newcastle, Daisen, Rajpath, Pro Double, Slim Wood, Mirabeau, Pro Stone, Cotto
33×60	4	Pro Stone, Terrazzo, Pro Matrix, Amboise
119,5×30	2	Monte Avella
119,5×33	2	Pro Wood, Roverella, Fondamenta, Salvetti, Monte Tiberio

PORCELAIN GRES. RISER

30×9,6	24	Alley, Pro Stone, Vicenza, Golden beach, Alexandria, Pierrefounds
30×14,5	16	Satin
40,2×9,6	13	Faraglioni, Pantheon
42×9,6	13	Terrace
60×10,7	8	Pro Stone, Terrazzo, Amboise, Pro matrix
60×14,5	8	Newcastle, Daisen, Rajpath, Pro Double, Slim Wood, Mirabeau, Cotto
119,5×10,7	4	Pro Wood, Roverella, Fondamenta, Salvetti, Monte Tiberio
119,5×14,5	4	Monte Avella, Rajpath

Size	Number (pcs)	Collection
PORCELAIN GRES. MOSAICS DECORS		
9,6×9,6	60	Slim Wood
13×13	28	Meranti
14,5×14,5	28	Rovigo
14,7×14,7	20	Terrazzo
18,5×17	36	Pavlovsk
19,6×19,6	20	Grand Wood
19,9×19,9	22	Montagnone
20×4,8	15	Arsenale
20,1×50,2	10	Home Wood
25,1×20,1	16	Home Wood
25,1×25,1	8	Grand Palais
30×4,8	24	Alexandria
30×30	6	Windsor, Newcastle, Pro Double, Pro Stone, Versailles, Fragonard, Pro Matrix, Slate, Monte Avella, Pro Future
30×30	8	Alexandria
30×31,5	5	Contarini, Grassi
30×32	5	Grassi
32×7,3	28	Pro Stone
34,5×14,7	7	Roverella, Monte Avella
40×40	4	Parnassus
40,2×19,9	8	Montagnone
41,5×17,5	21	Pavlovsk
40,2×40,2	4	Westminster, Montagnone, Pavlovsk
42,7×42,7	7	Marciana, Saffian
46,5×9,8	12	Grenelle
49,5×40,2	6	Monte Tiberio
50,2×8,1	22	Borsari
50,2×25	10	Rovigo
60×7,2	10	Daisen
60×60	4	Windsor
119,5×238,5	1	Rialto

СЕРТИФИКАЦИЯ | CERTIFICATIONS



Различные серии керамического гранита KERAMA MARAZZI изготовлены, как минимум на 10%, из вторично используемого материала, благодаря чему была осуществлена добровольная сертификация продукта с привлечением независимой международной организации CERTIQUALITY.

Продукция полностью соответствует требованиям сертификации LEED (Leadership in Energy and Environmental Design) — всемирно признанной системы добровольной экологической сертификации, одной из ключевых в области энергетики и окружающей среды. Это является важным условием для использования сертифицированных серий KERAMA MARAZZI в проектах экологического, так называемого, «зелёного» строительства.

KERAMA MARAZZI является членом Совета по экологическому строительству (Green Building Council Russia), который способствует развитию всех аспектов строительства — от экологического проектирования до внедрения энергоэффективных технологий.

Various series of KERAMA MARAZZI porcelain gres contain at least 10% of recycled materials, thanks to this, voluntary product certification has been obtained with the help of an independent international quality certification body CERTIQUALITY.

The products satisfy completely the LEED requirements (Leadership in Energy and Environmental Design) - the internationally recognized system of voluntary ecological certification, one of the key systems in the energy and environmental field. This represents an essential condition when selecting KERAMA MARAZZI certified series for ecological or the so-called "green" building.

KERAMA MARAZZI is a member of Green Building Council Russia that facilitates the development of all construction process aspects — from ecological design to energy-saving technologies implementation.



Экологичный продукт
Ecological product



Не образует дыма
No toxic fumes



Не выделяет вредных веществ
No hazardous emissions



Химическая стойкость
Chemical resistance



Негорючий материал
Non-flammable



Полная переработка
Fully Recyclable



В 2013 году ведущий итальянский институт CERTIQUALITY (г. Милан) выдал сертификат CERTIQUALITY UNI-EN 14411 и знак соответствия KEYMARK 023 продукции KERAMA MARAZZI. В рамках сертификации была проведена оценка контроля за соблюдением технологий производства (включая элементы системы управления качеством ISO 9001) на предприятиях в г. Орёл и в пос. Малино (Московская область).

Сертификат CERTIQUALITY UNI-EN 14411:2016 и знак соответствия KEYMARK 023 подтверждают высокое качество продукции KERAMA MARAZZI, ее полное соответствие единым европейским нормативам и техническим характеристикам, а также безопасность для человека и окружающей среды.

Общоевропейский знак KEYMARK возник по инициативе CEN (Европейского комитета по стандартизации). KEYMARK — это маркировка продукта, основанная на системе сертификации независимой третьей стороной, подтверждающей соответствие продукта требованиям соответствующих европейских норм.

Знак присваивается по результатам:

- проведения испытаний продукта на соответствие требованиям европейских норм;
- оценки системы документации, на основании которой проводится выпуск и проверка продукции;
- проведения аудита на месте производства.

Так как KEYMARK является европейским знаком, все испытания проводятся в соответствии с действующими нормами EN. Достоинство KEYMARK очевидно: качество маркированных продуктов гарантировано по всей Европе, благодаря чему отпадает необходимость проведения дополнительных проверок и инспекций.

Сертификат предоставления права на использование маркировки CERTIQUALITY-UNI/CEN KEYMARK находится на сайте Certiquality UNI EN 14411, LLC KERAMA MARAZZI.

Сертификат ГОСТ Р – документ, подтверждающий качество выпускаемой продукции и соответствие заявляемым стандартам и требованиям Российской Федерации.

In 2013 the leading Italian institute Certiquality (Milan) issued the certificate CERTIQUALITY UNI - EN 14411 and the conformity mark KEYMARK 023 for KERAMA MARAZZI's products. Within the framework of the certification, an evaluation of control of the compliance with the manufacturing technologies (including the elements of the quality management system ISO 9001) was carried out at the facilities of in the city of Orel and in the village of Malino (Moscow Region).

The certificate CERTIQUALITY UNI - EN 14411:2016 and the conformity mark KEYMARK 023 confirm the high quality of the products by KERAMA MARAZZI, their full conformity with the uniform European standards and technical specifications, as well as safety for humans and the environment.

The All-European mark KEYMARK came into being at the initiative of the CEN (the European Committee for Standardization). KEYMARK is product marking based on the system of certification by an independent third party which confirms the conformity of the product with the requirements of the respective European standards.

The mark is issued based on the results of:

- holding of the tests of the product for conformity with the requirements of the European standards;
- assessment of the documentation system which serves as the basis for the release and checking of the products;
- performance of an audit at the production site.

As long as KEYMARK is a European mark, all the tests are held in accordance with the existing standards of the EN. The advantage of KEYMARK is obvious: the quality of the marked products is guaranteed throughout Europe, which eliminates the necessity of carrying out supplemental checks and inspections.

Certificate of entitlement for the use of marking CERTIQUALITY-UNI/CEN KEYMARK is on the website «Certiquality UNI EN 14411», LLC KERAMA MARAZZI.

The GOST R Certificate is the document which confirms the quality of the products manufactured and compliance with the standards applied for and the requirements of the Russian Federation.

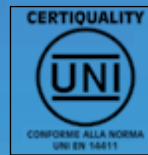

СЕРТИФИКАЦИЯ | CERTIFICATIONS



Сертификат ГОСТ Р – документ, подтверждающий качество выпускаемой продукции и соответствие заявляемым стандартам и требованиям Российской Федерации.

The GOST R Certificate is the document which confirms the quality of the products manufactured and compliance with the standards applied for and the requirements of the Russian Federation.



Техническое свидетельство (ТС), выданное Министерством регионального развития Российской Федерации, подтверждает пригодность продукции KERAMA MARAZZI для облицовки наружных стен зданий и сооружений различного назначения, в том числе в конструкциях навесных фасадных систем для «видимого» способа крепления плит, на территории России.



РЕГИОНАЛЬНЫЕ ПОДРАЗДЕЛЕНИЯ ГРУППЫ KERAMA MARAZZI

REGIONAL OFFICES OF KERAMA MARAZZI GROUP

КЕРАМА ЦЕНТР

• Москва (495) 795 00 85, 795 00 45, 795 30 60
E-mail: info@kerama-marazzi.ru

БАЛТКЕРАМА

• Санкт-Петербург (812) 655 62 15, 655 62 16
E-mail: spbinfo@kerama-marazzi.ru

ВОЛГА-КЕРАМА

• Самара (846) 379 40 56
E-mail: volgainfo@kerama-marazzi.ru
• Тольятти (8482) 55 80 32
E-mail: togliattiinfo@kerama-marazzi.ru
• Ульяновск (8422) 59 29 07
E-mail: ulyanovskinfo@kerama-marazzi.ru
• Оренбург (3532) 43 09 11
E-mail: orenburginfo@kerama-marazzi.ru

КОМПАНИЯ ДОН-КЕРАМА

• Ростов-на-Дону (863) 299 45 99, 303 03 23
E-mail: doninfo@kerama-marazzi.ru

ЕНИСЕЙ-КЕРАМА

• Красноярск (391) 275 20 43, 275 20 44, 275 20 45
E-mail: eniseiinfo@kerama-marazzi.ru

ИРКУТСК-КЕРАМА

• Иркутск (3952) 500 531
E-mail: irkutskinfo@kerama-marazzi.ru

КЕРАМА-ВОЛГОГРАД

• Волгоград (8442) 76 39 84, 76 39 85
E-mail: volgogradinfo@kerama-marazzi.ru

КЕРАМА-ЕКАТЕРИНБУРГ

• Екатеринбург (343) 342 04 05, 342 25 00
E-mail: ekaterinburginfo@kerama-marazzi.ru
• Челябинск (351) 220-33-23
E-mail: ekaterinburginfo@kerama-marazzi.ru

КЕРАМА-ЗОЛОТОЕ КОЛЬЦО

• Ярославль (4852) 59 36 29
E-mail: info.goldenring@kerama-marazzi.ru

КЕРАМА-ЗОЛОТОЕ КОЛЬЦО ОП НИЖНИЙ НОВГОРОД

• Нижний Новгород (831) 265 36 38
E-mail: info.goldenring@kerama-marazzi.ru

КЕРАМА-КМВ

• Пятигорск (8793) 36 73 36
E-mail: kmvinfo@kerama-marazzi.ru

КЕРАМА-КМВ ОП КРАСНОДАР

• Краснодар (861) 203 00 33
E-mail: krasnodar_info@kerama-marazzi.ru

КЕРАМА-КРЫМ

• Симферополь (3652) 500 860
E-mail: crimeainfo@kerama-marazzi.ru

КЕРАМА-ПЕРМЬ

• Пермь (342) 212 75 61, 212 78 61
E-mail: perminfo@kerama-marazzi.ru

КЕРАМА-СОЧИ

• Сочи (862) 255 96 65, 253 95 08
E-mail: info_sochi@kerama-marazzi.ru

КЕРАМА МАРАЦЦИ УКРАИНА

• Киев (10 380 44) 593 50 01, 593 50 02
E-mail: krayinfo@kerama-marazzi.ua

ОКА-КЕРАМА

• Орел (4862) 200 500, 200 502
E-mail: oka_sk@kerama-marazzi.ru

ПРЕДСТАВИТЕЛЬСТВО

KERAMA MARAZZI

В РЕСПУБЛИКЕ КАЗАХСТАН

• Нур-Султан (7172) 55 05 30, (775) 222 52 52
E-mail: info@kerama-marazzi.kz

СИБИРЬ-КЕРАМА

• Новосибирск (383) 335 85 15, 335 85 16
E-mail: sibirinfo@kerama-marazzi.ru
• Омск (3812) 62 78 79
E-mail: omskinfo@kerama-marazzi.ru

УФА-КЕРАМА

• Уфа (347) 246 10 17, 246 10 18, 216 35 87
E-mail: ufainfo@kerama-marazzi.ru

ЮГРА-КЕРАМА

• Тюмень (3452) 38 52 00
E-mail: tyumeninfo@kerama-marazzi.ru

KERAMA BALTICS

• Riga, Latvia (00 371) 67 795 261, 67 795 260
E-mail: balticsinfo@kerama-marazzi.com

В настоящем каталоге представлен керамический гранит, произведенный на заводах ООО «КЕРАМА МАРАЦЦИ». Предприятия расположены в г. Орёл (ул. Итальянская, 5) и в Московской области (Ступинский район, пос. Малино, гл. путь ж/д Бекасово-Воскресенск, 336 км, вл. 3, стр. 1). Производитель оставляет за собой право в любой момент и без предварительного предупреждения изменить приводимые в данном каталоге сведения и технические характеристики, которые не должны рассматриваться как безусловно обязательные. Специфика процесса обжига керамических материалов может привести к изменению веса, цвета и размеров. Иллюстративный материал является эскизным предложением. Ответственность за правильность расчетов несет мастер, выполняющий работы. Цвет иллюстративного материала максимально приближен к реальности, в степени, допустимой для офсетной печати. Средний вес приведен для общего информирования потребителей. Фактический вес может отличаться от указанного в зависимости от артикулов, типа поверхности, использованной глазури и т.п.

This catalogue presents the porcelain gres collections, produced by LLC "KERAMA MARAZZI". The plants located in Orel (Italianskaya, 5) and Moscow region (3/1, 336 km of Bekasovo-Voskresensk main line, Stupino district, Malino). The producer reserves the right at any time and without prior notice to change the information and technical characteristics given in this catalogue, none of which are to be considered legally binding. Weight, colours and dimensions are subject to normal variations resulting from the ceramic firing process. The illustrative material is a sketch. It is the responsibility of a master laying tiles to supply measurements and quantities required. Within the limits of printed material, the colours and aesthetic features of products illustrated correspond as closely as possible to those of the actual products. Average weight is shown for general information. Actual weight can vary depending on particular article, tile surface, glaze used etc.



KERAMA MARAZZI

kerama-marazzi.com

